CATÁLOGO GENERAL **2023.06**

E S P A Ñ O L

ISEO®

ULTIMATE ACCESS TECHNOLOGIES

CATÁLOGO GENERAL 2023.06

ÍNDICE

1 CILINDROS, CANDADOS Y AMAESTRAMIENTOS

2 CERRADURAS PARA CARPINTERÍAS METÁLICAS

3 CERRADURAS PARA CARPINTERÍAS DE MADERA

4 DISPOSITIVOS ANTIPÁNICO

5 CERRADURAS PUERTAS CORTAFUEGOS

6 CIERRAPUERTAS

Normas de uso

Para lubrificar usar exclusivamente lubrificante de teflón tipo:
Interflon Finlube TF.

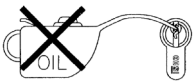

Durante la instalación, evitar que las limaduras se introduzcan en los mecanismos de la cerradura.

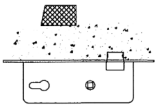

Barnizar el frontal de la cerradura puede causar el mal funcionamiento del resbalón y la palanca.

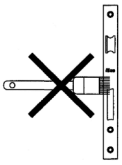

Utilizar los tornillos de fijación idóneos, para no comprometer el correcto funcionamiento del producto.

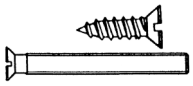

No forzar la cerradura.
Para su instalación seguir las instrucciones.

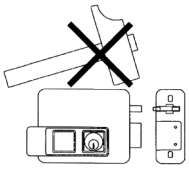

Para la instalación de las cerraduras eléctricas, usar exclusivamente transformadores provistos de las características 12V - 15W.

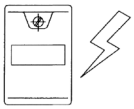

Definición de la “mano” de la cerradura

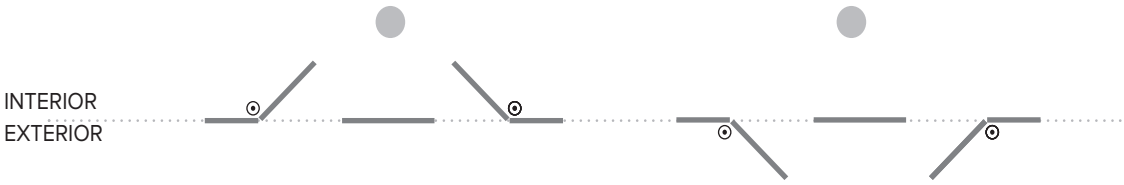

Izquierda interna	Derecha interna	Derecha externa	Izquierda externa
DIN Derechas	**DIN Izquierdas**	**DIN Izquierdas**	**DIN Derechas**

Nota:
La definición de mano DIN, estándar internacional, la aplicamos a las cerraduras de embutir, como la Multiblindo Easy, donde figura “DIN” junto a “derecha” o “izquierda”.
Las cerraduras de sobreponer siguen teniendo la definición tradicional de mano “interior derechas”, “interior izquierdas”, “exterior derecha” o “exterior izquierdas”.

Certificaciones

Estimado cliente,

En nuestra más reciente encuesta destaca que los clientes muestran un nivel de satisfacción general elevado (82,25 % se encuentran en el margen entre el muy satisfecho y satisfecho). Este resultado, que se ha logrado gracias al compromiso de todos nuestros colaboradores y empleados, y que queremos mantener y mejorar, es la finalización exitosa de los objetivos definidos por la dirección de la empresa, que se incluyen en la "Visión ISEO":

«At ISEO we aim to be the fastest growing multinational company developing, producing and selling solutions in the safety, security and access control management, for professionals and consumers. Our passion is giving people peace of mind about their safety and security, being the preferred choice for more than 200 million access points by 2025».

Los Valores de nuestra compañía representan las profundas convicciones de nuestros fundadores, la dirección y los empleados. Guían nuestras prioridades, comportamientos y acciones diarias con los demás: compañeros, clientes y proveedores. Estos son los 6 valores ISEO:

Experiencia: en relación a la tradición, saber hacer bien aquello que hacemos desde hace 50 años, conocimiento, raíces emprendedoras.
Pasión: en relación al compromiso, sacrificio, determinación por lograr los resultados, creer en la marca.
Confianza: en relación a las personas que trabajan para y con Iseo, en el futuro, en nuestros clientes, en nuestros valores.
Coraje: en relación a decidir, a la búsqueda constante de nuevos caminos y soluciones, a aprender de nuestros errores.
Atención: en relación al cuidado, precisión, capacidad de escucha, extensible a diferentes contextos: clientes, empleados, productos, etc.
Integridad: en relación al cumplimiento de las normas, comportarse con responsabilidad, seriedad, honestidad.

El cumplimiento de estos valores permite mejorar e implementar nuestro Sistema Integrado de Gestión, cuyo

AENOR Empresa Registrada UNE-EN ISO 9001

Sistema de Gestión de la Calidad

AENOR Gestión Ambiental UNE-EN ISO 14001

Sistema de Gestión Ambiental

AENOR Seguridad y Salud Laboral OHSAS 18001

Sistema de Gestión de la Salud y Seguridad Laboral

DATOS DE CONTACTO

Cerraduras Iseo Ibérica, S.L.
C/ Las Marineras, 2
28864 Ajalvir, Madrid
España

DEPARTAMENTO	TELEFONO	E-MAIL
Administración y Ventas	+34 91 884 32 00	iseo.iberica@iseo.com
Contabilidad	+34 91 884 44 68	administracion.iberica@iseo.com
Marketing	+34 91 884 32 00	marketing.iberica@iseo.com
ISEO ZERO1 Información	+34 91 884 32 00	infozero1.iberica@iseo.com
Soporte Técnico	900 126 356	zero1.iberica@iseo.com

WEB

www.iseo.com

ISEO

Cilindros

R90 1-6
ej. código 82RC*

R9 Plus 1-10
ej. código 82RP*

R7 Extra 1-18
ej. código 82R7*

R6 1-28
ej. código 88*

F5 1-40
ej. código 82*

Cilindros de pompa 1-57

Cilindros con llave de cruz 1-58

Cilindro de contacto eléctrico 1-59

Cilindro con lengüeta 1-60

Llaves 1-61

Accesorios 1-65

Candados 1-72

Amaestramientos de cilindros 1-84

Componentes R6 1-92

Componentes F5 1-98

Componentes Candados 1-104

Gama de cilindros

		F5	R6	R7 Extra	R9 Plus	R90
Tipo de llave	Estándar vertical	x				
	Plana reversible		x	x	x	x
	Compatible con placa de protección		x	x	x	x
Seguridad activa	Sistema patentado					x
	Copyright llave				x	x
	Tarjeta de propiedad **(*)**				x	x
	Duplicación de llave autorizada				x	x
	Nº de combinaciones (incluidos pistones pasivos)	>30.000	>40.000	>220.000.000		
Seguridad pasiva	Empuje	Leva desplazada				
	Tipo leva	DIN				
	Taladro		Cuerpo	Cuerpo y rotor		
	Ganzúa	Perfil llave y contrapistones antiganzúa	Perfil llave y contrapistones antiganzúa + pistón activo	Perfil llave y contrapistones antiganzúa + pistón activo	Perfil llave y contrapistones antiganzúa + pistón activo	Perfil llave y con-trapistones anti- ganzúa + pistón activo + inserto patentado en la llave
	Protección cilindros Tirón				x	x
Gestión de accesos	**Tipología** x1 MK	480-7.600	60.000	60.000	60.000	60.000
	KA	x	x	x	x	x
	MK	x	x	x	x	x
	GMK	x	x	x	x	x
	GGMK	x	x	x	x	x
	CK	x	x	x	x	x
	Llave de obra			x		
	Recifrable			x		
Gama	Cilindro doble	x	x	x	x	x
	Cilindro doble función	x	x	x	x	x
	Cilindro monoperfil	x	x	x	x	x
	Cilindro doble con pomo	x	x	x	x	x
	Cilindro doble predispuesto pomo	x	x	x	x	x
	Cilindro doble pomo varilla ajustable	x	x	x	x	x
	Otros	Cilindro de servicio				
Norma EN 1303:2015	Durabilidad cíclica	6	6	6	6	6
	Seguridad de la llave	4	5	6	5	6

(*) Tarjeta de propiedad con transcodificación.

ISEO®

Clasificación de los cilindros ISEO según norma EN 1303:2015

	Categoría de uso	Durabilidad cíclica	Masa de la puerta	Resistencia al fuego	Seguridad para la persona	Resistencia a la corrosión y temperatura	Seguridad de la llave	Resistencia al ataque
R6	1	6	0	B	0	C	5	0/D*
R7 Extra	1	6	0	B	0	C	6	D
R9 Plus	1	6	0	B	0	C	5	D
R90	1	6	0	B	0	C	6	D

* **R6**: versión de catálogo con clasificación grado 0 de resistencia a rotura; versión grado 2 bajo pedido.

Categoría de uso.
Grado 1: está destinado al uso por personas con familiaridad al uso y con pocas posibilidades de uso indebido.
Una sola clase se caracteriza por el grado 1.

La durabilidad cíclica.
La legislación establece 3 grados:
Grado 4 (25.000 ciclos).
Grado 5 (50.000 ciclos.)
Grado 6 (100.000 ciclos).

Masa de la puerta.
No son ni requisito.

Idoneidad para su uso en puertas cortafuegos / resistentes al humo.
Para que los cilindros sean declarados aptos para su uso en puertas de cortafuegos / resistentes al humo, deben ser probados de acuerdo con las normas de ensayo de la serie EN1634.
Grado 0: no es adecuado para uso en puertas cortafuegos / resistentes al humo.
Grado A: adecuado para su uso en puertas cortafuego.
Grado B: adecuado para su uso en puertas resistentes al humo.

Seguridad para las personas.
No son ni requisito.

Resistencia a la corrosión y la temperatura.
Con el objetivo de comprobar la fiabilidad del producto en ambientes agresivos y la temperatura extrema, la UNI EN 1303 ofrece cuatro grados:
Grado 0: ningún requisito de resistencia a la corrosión y temperaturas extremas.
Grado A: alta resistencia a la corrosión (96 horas de niebla salina) y ningún requisito de temperatura extrema.
Grado B: ningún requisito de resistencia a la corrosión; resistencia a temperaturas extremas de -25 ° C a + 65 ° C.
Grado C: alta resistencia a la corrosión (96 horas en niebla salina); resistencia a temperaturas extremas de -25 ° C a + 65 ° C

Seguridad de la llave.
La legislación prevé 6 grados:
Uno de los requisitos es el número de combinaciones posibles:
del 1 grado con un mínimo de 100 combinaciones al grado 6 con un máximo de al menos 100.000.

Resistencia al ataque.
La UNI EN 1303 establece 5 grados:
Grado 0: ninguna resistencia a la perforación, ninguna resistencia a la rotura.
Grado A: 3/5 minutos de resistencia a la perforación, resistencia a la rotura (excepto a la extracción del rotor).
Grado B: 5/10 minutos de resistencia a la perforación, resistencia a la rotura (excepto a la extracción del rotor).
Grado C: 3/5 minutos de resistencia a la perforación, resistencia a la rotura.
Grado D: 5/10 minutos de resistencia a la perforación, resistencia a la rotura.

Cilindros

CSR
R90

R90

Sistema patentado, multinivel, ideal para la gestión de instalaciones complejas gracias a sus 126 perfiles diferentes para estructuras jerárquicas multinivel. La solución técnica patentada, en combinación con el perfil registrado (trademark), asegura la máxima protección contra la duplicación no autorizada de la llave. El cilindro R90 proporciona además una óptima protección contra los ataques externos, y contra la perforación con taladro, gracias a los dispositivos específicos en el cuerpo del cilindro y en el rotor. Contra la manipulación gracias a pistones y contrapistones especialmente diseñados y certificados. Y contra la extracción gracias a la barra de acero integrada en el cuerpo del cilindro.

bsi.

By Royal Charter

Kitemark™ Certificate

This is to certify that:

ISEO Serrature SpA
Via San Girolamo, 13
Fraz. Lumezzane
Brescia
25055
Italy

Holds Certificate Number: KM 544418

In respect of:

T5007
Enhanced security performance requirements for replacement cylinders and/or associated security hardware

This issues the right and licence to use the Kitemark in accordance with the Kitemark Terms and Conditions governing the use of the Kitemark, as may be updated from time to time by BSI Assurance UK Ltd (the "Conditions"). All defined terms in this Certificate shall have the same meaning as in the Conditions.

The use of the Kitemark is authorized in respect of the Product(s) detailed on this Certificate provided at or from the above address.

For and on behalf of BSI: Gary Fenton, Global Product Certification Director

First Issued: 20/07/2009 Latest Issue: 22/01/2016

Page: 1 of 6

...making excellence a habit.™

This certificate has been issued by and remains the property of BSI Assurance UK Ltd, Kitemark Court, Davy Avenue, Knowlhill, Milton Keynes MK5 8PP, United Kingdom and should be returned immediately upon request.
To check its validity telephone +44 (0) 845 080 9000. An electronic certificate can be authenticated online.

BSI Assurance UK Limited, registered in England under number 7921337 at 389 Chiswick High Road, London W4 4AL, UK
A member of BSI Group of Companies

Proyectado y certificado

de acuerdo a la norma europea EN 1303:2015 por el instituto PIV en Alemania.

Certificación contra la manipulación

Los cilindros de la serie R90 han obtenido, a través de la entidad de normalización **BSI**, la certificación número KM544418, que acredita una elevada resistencia al BUMPING (certificación obtenida en combinación con las cerraduras).

Certificación SKG

SKG garantiza de manera continuada que el producto es conforme con los más altos requisitos de seguridad. La certificación SKG es un valor añadido fundamental dado que hace referencia a los test anti-taladro en cerramientos. El marcado SKG sobre el producto es garantía de alta resistencia y máxima seguridad.

Disponible opcionalmente con certificación **VdS**.

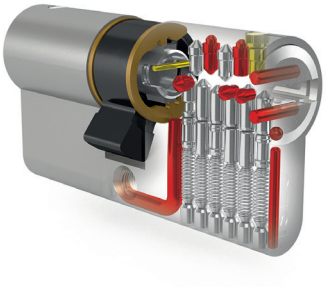

Características técnicas

Resistencia frente a ataques

- Grado D.
- Barra anti-rotura de acero armónico para aumentar la resistencia a la rotura y a la extracción. para aumentar la resistencia a la fractura y extracción.
- Resistencia al bumping: pistones y contrapistones certificados contra la manipulación.
- Resistencia a la perforación: elementos anti-perforación en cuerpo y rotor.

Seguridad de la llave

- Grado 6: min. 100.000 cifrados.
- Trademark sobre la llave para una protección sin límite temporal.
- Llave protegida por patente contra la copia ilegal y no autorizada de la llave.
- Tarjeta de Propiedad.
- Llaves sin tallar sólo disponibles en ISEO.
- Llaves de alpaca.
- Numeración de código en cuello de la llave.

Sistema de amaestramiento multi nivel

- Sistema con tres filas de cifrado: superior, inferior y lateral, para sistemas de amaestramiento complejos.
- Disponibilidad de perfiles múltiples para sistemas de amaestramiento con varios niveles.

ISEO®

R90

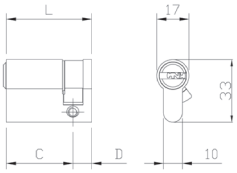

Cilindro R90 con SISTEMA PATENTADO, monoperfil niquelado, cifrado con 14 pistones, llave plana de alpaca. Perfil de llave protegido y registrado. **RESISTENTE AL BUMPING**. Protección antitaladro en cuerpo y rotor. Pistones de cifrado de acero inox. Leva 8 posiciones. **5 llaves. TARJETA DE PROPIEDAD**. Tornillo de fijación. (Código llave TALLADA 80RCSK0G0).

L	C + D	Código	Confección	Embalaje
		NIQUELADO		
L 40 mm.	(30+10)	**82RC030109.F.5**	1	-
L 50 mm.	(40+10)	**82RC040109.F.5**	1	-
L 60 mm.	(50+10)	**82RC050109.F.5**	1	-

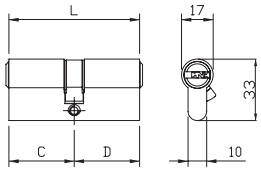

Cilindro R90 con SISTEMA PATENTADO, doble perfil europeo niquelado, **DOBLE FUNCIÓN**, cifrado con 14 pistones, llave plana de alpaca. Perfil de llave protegido y registrado. **RESISTENTE AL BUMPING**. Protección antitaladro en cuerpo y rotor. Pistones de cifrado de acero inox. BARRA ANTIEXTRACCIÓN. Leva DIN 30º. **5 llaves. TARJETA DE PROPIEDAD**. Tornillo de fijación. (Código llave TALLADA 80RCSK0G0).

L	C + D	Código	Confección	Embalaje
		NIQUELADO		
L 60 mm.	(30+30)	**82RC930309.F.5**	1	-
L 65 mm.	(30+35)	**82RC930359.F.5**	1	-
L 70 mm.	(30+40)	**82RC930409.F.5**	1	-
L 75 mm.	(35+40)	**82RC935409.F.5**	1	-
L 80 mm.	(30+50)	**82RC930509.F.5**	1	-
L 80 mm.	(35+45)	**82RC935459.F.5**	1	-
L 80 mm.	(40+40)	**82RC940409.F.5**	1	-
L 85 mm.	(35+50)	**82RC935509.F.5**	1	-
L 90 mm.	(30+60)	**82RC930609.F.5**	1	-
L 90 mm.	(35+55)	**82RC935559.F.5**	1	-
L 90 mm.	(40+50)	**82RC940509.F.5**	1	-
L 90 mm.	(45+45)	**82RC945459.F.5**	1	-
L 100 mm.	(30+70)	**82RC930709.F.5**	1	-
L 100 mm.	(40+60)	**82RC940609.F.5**	1	-
L 100 mm.	(45+55)	**82RC945559.F.5**	1	-
L 100 mm.	(50+50)	**82RC950509.F.5**	1	-
L 110 mm.	(30+80)	**82RC930809.F.5**	1	-
L 110 mm.	(40+70)	**82RC940709.F.5**	1	-
L 110 mm.	(50+60)	**82RC950609.F.5**	1	-

ISEO®

R90

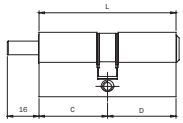

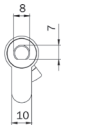

Cilindro R90 con SISTEMA PATENTADO, doble perfil europeo niquelado, **PREPARADO PARA POMO**, cifrado con 14 pistones, llave plana de alpaca. Perfil de llave protegido y registrado. **RESISTENTE AL BUMPING**. Protección antitaladro en cuerpo y rotor. Pistones de cifrado de acero inox. Barra antiextracción. Varilla D 8x16 mm. Leva DIN 30°. **5 llaves**. **TARJETA DE PROPIEDAD**. Tornillo de fijación. (Código llave TALLADA 80RCSK0G0).

L C + D	Código	Confección	Embalaje
	NIQUELADO		
L 60 mm. (30+30)	**82RC630309.F.5**	1	-
L 70 mm. (30+40)	**82RC630409.F.5**	1	-
L 80 mm. (30+50)	**82RC630509.F.5**	1	-
L 90 mm. (30+60)	**82RC630609.F.5**	1	-

Cilindros

CSR
R9 Plus

R9 Plus

El perfil registrado (trademark) asegura el control de la distribución de las llaves en blanco (sólo disponibles en ISEO) y, por tanto, la protección contra la copia no autorizada de la llave. El cilindro R9 Plus ofrece una buena resistencia contra los ataques no deseados, gracias a soluciones técnicas presentes en el interior del cilindro. Gracias a la posibilidad de cifrado sobre tres filas es adecuado para sistemas de amaestramiento de tamaño mediano.

bsi.

Kitemark™ Certificate

By Royal Charter

This is to certify that:

ISEO Serrature SpA
Via San Girolamo, 13
Pisogne
Brescia
25055
Italy

Holds Certificate Number: KM 544418

In respect of:

T5007
Enhanced security performance requirements for replacement cylinders and/or associated security hardware

This issues the right and licence to use the Kitemark in accordance with the Kitemark Terms and Conditions governing the use of the Kitemark, as may be updated from time to time by BSI Assurance UK Ltd (the "Conditions"). All defined terms in this Certificate shall have the same meaning as in the Conditions.

The use of the Kitemark is authorized in respect of the Product(s) detailed on this Certificate provided at or from the above address.

For and on behalf of BSI: Gary Fenton, Global Product Certification Director

First Issued: 20/07/2009 Latest Issue: 23/01/2016

Page: 1 of 6

...making excellence a habit.™

This certificate has been issued by and remains the property of BSI Assurance UK Ltd, Kitemark Court, Davy Avenue, Knowlhill, Milton Keynes MK5 8PP, United Kingdom and should be returned immediately upon request.
To check its validity telephone +44 (0) 845 080 9090. An electronic certificate can be authenticated online.

BSI Assurance UK Limited, registered in England under number 7802321 at 389 Chiswick High Road, London W4 4AL, UK.
A member of BSI Group of Companies.

Proyectado y certificado

de acuerdo a la norma europea EN 1303:2015 por el instituto PIV en Alemania.

Certificación contra la manipulación

Los cilindros de la serie R9 han obtenido, a través de la entidad de normalización **BSI**, la certificación número KM544418, que acredita una elevada resistencia al BUMPING (certificación obtenida en combinación con las cerraduras).

Certificación SKG

SKG garantiza de manera continuada que el producto es conforme con los más altos requisitos de seguridad. La certificación SKG es un valor añadido fundamental dado que hace referencia a los test anti-taladro en cerramientos. El marcado SKG sobre el producto es garantía de alta resistencia y máxima seguridad.

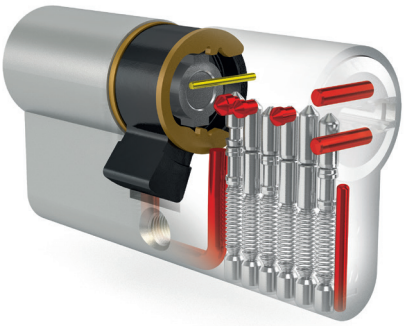

Características técnicas

Resistencia frente a ataques

- Grado D.
- Barra anti-rotura de acero armónico para aumentar la resistencia a la rotura y a la extracción. para aumentar la resistencia a la fractura y extracción.
- Resistencia al bumping: pistones y contrapistones certificados contra la manipulación.
- Resistencia a la perforación: elementos anti-perforación en cuerpo y en el rotor.

Seguridad de la llave

- Grado 5: min. 30.000 cifrados.
- Trademark sobre la llave para una protección sin límite temporal.
- Tarjeta de Propiedad.
- Llaves sin tallar sólo disponibles en ISEO.
- Llaves de alpaca.
- Numeración de código en cuello de la llave.

Sistema de amaestramiento multi nivel

- Sistema con tres filas de cifrado: superior, inferior y lateral, para sistemas de amaestramiento complejos.
- Diseñado con perfiles individuales reservados.

ISEO®

R9 Plus

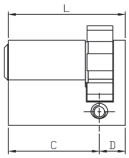

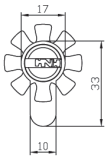

Cilindro R9 Plus MONOPERFIL europeo. Cifrado con 14 pistones de acero inoxidable, llave plana de alpaca. **PERFIL DE LLAVE PROTEGIDO Y REGISTRADO**. Tarjeta de propiedad. **RESISTENTE AL BUMPING**. Protección antitaladro en cuerpo y rotor. Leva DIN 8 posiciones, 5 llaves. Tornillo 65 mm. (Código llave TALLADA 80RPRP000T)

L	C + D	LATÓN	NIQUELADO	Confección	Embalaje
L 40 mm.	(30+10)	**82RP030107...5**	**82RP030109...5**	1	-
L 45 mm.	(35+10)	**82RP035107...5**	**82RP035109...5**	1	-
L 50 mm.	(40+10)	**82RP040107...5**	**82RP040109...5**	1	-
L 55 mm.	(45+10)	**82RP045107...5**	**82RP045109...5**	1	-
L 60 mm.	(50+10)	**82RP050107...5**	**82RP050109...5**	1	-
L 65 mm.	(55+10)	**82RP055107...5**	**82RP055109...5**	1	-
L 70 mm.	(60+10)	**82RP060107...5**	**82RP060109...5**	1	-
L 75 mm.	(65+10)	**82RP065107...5**	**82RP065109...5**	1	-
L 80 mm.	(70+10)	**82RP070107...5**	**82RP070109...5**	1	-
L 85 mm.	(75+10)	**82RP075107...5**	**82RP075109...5**	1	-
L 90 mm.	(80+10)	**82RP080107...5**	**82RP080109...5**	1	-
L 95 mm.	(85+10)	**82RP085107...5**	**82RP085109...5**	1	-
L 100 mm.	(90+10)	**82RP090107...5**	**82RP090109...5**	1	-

ISEO®

PIVCERT SKG BUMP RESISTANT

R9 Plus

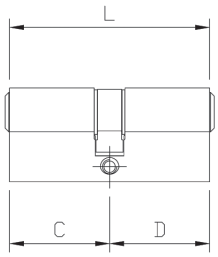

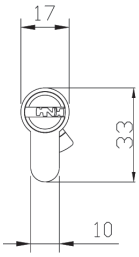

Cilindro R9 Plus DOBLE PERFIL europeo. Cifrado con 14 pistones de acero inoxidable, llave plana de alpaca. **PERFIL DE LLAVE PROTEGIDO Y REGISTRADO**. Tarjeta de propiedad. **RESISTENTE AL BUMPING**. **BARRA ANTIEXTRACCIÓN**. Protección antitaladro en cuerpo y rotor. Leva DIN 30º, 5 llaves. (Código llave TALLADA 80RPRP000T)

L	C + D	LATÓN	NÍQUELADO	Código	Confección	Embalaje
L 60 mm.	(30+30)	**82RP030307...5**	**82RP030309...5**		1	-
L 65 mm.	(30+35)	**82RP030357...5**	**82RP030359...5**		1	-
L 70 mm.	(30+40)	**82RP030407...5**	**82RP030409...5**		1	-
	(35+35)	**82RP035357...5**	**82RP035359...5**		1	-
L 75 mm.	(30+45)	**82RP030457...5**	**82RP030459...5**		1	-
	(35+40)	**82RP035407...5**	**82RP035409...5**		1	-
L 80 mm.	(30+50)	**82RP030507...5**	**82RP030509...5**		1	-
	(35+45)	**82RP035457...5**	**82RP035459...5**		1	-
	(40+40)	**82RP040407...5**	**82RP040409...5**		1	-
L 85 mm.	(30+55)	**82RP030557...5**	**82RP030559...5**		1	-
	(35+50)	**82RP035507...5**	**82RP035509...5**		1	-
	(40+45)	**82RP040457...5**	**82RP040459...5**		1	-
L 90 mm.	(30+60)	**82RP030607...5**	**82RP030609...5**		1	-
	(35+55)	**82RP035557...5**	**82RP035559...5**		1	-
	(40+50)	**82RP040507...5**	**82RP040509...5**		1	-
	(45+45)	**82RP045457...5**	**82RP045459...5**		1	-
L 95 mm.	(30+65)	**82RP030657...5**	**82RP030659...5**		1	-
	(40+55)	**82RP040557...5**	**82RP040559...5**		1	-
L 100 mm.	(30+70)	**82RP030707...5**	**82RP030709...5**		1	-
	(35+65)	**82RP035657...5**	**82RP035659...5**		1	-
	(40+60)	**82RP040607...5**	**82RP040609...5**		1	-
	(45+55)	**82RP045557...5**	**82RP045559...5**		1	-
	(50+50)	**82RP050507...5**	**82RP050509...5**		1	-
L 105 mm.	(30+75)	**82RP030757...5**	**82RP030759...5**		1	-
	(35+70)	**82RP035707...5**	**82RP035709...5**		1	-
	(40+65)	**82RP040657...5**	**82RP040659...5**		1	-
	(50+55)	**82RP050557...5**	**82RP050559...5**		1	-
L 110 mm.	(30+80)	**82RP030807...5**	**82RP030809...5**		1	-
	(35+75)	**82RP035757...5**	**82RP035759...5**		1	-
	(40+70)	**82RP040707...5**	**82RP040709...5**		1	-
	(45+65)	**82RP045657...5**	**82RP045659...5**		1	-
	(50+60)	**82RP050607...5**	**82RP050609...5**		1	-
	(55+55)	**82RP055557...5**	**82RP055559...5**		1	-
L 120 mm.	(30+90)	**82RP030907...5**	**82RP030909...5**		1	-
	(35+85)	**82RP035857...5**	**82RP035859...5**		1	-
	(40+80)	**82RP040807...5**	**82RP040809...5**		1	-
	(45+75)	**82RP045757...5**	**82RP045759...5**		1	-
	(50+70)	**82RP050707...5**	**82RP050709...5**		1	-
	(55+65)	**82RP055657...5**	**82RP055659...5**		1	-

PARA MEDIDAS SUPERIORES A 105 MM Y OTRAS MEDIDAS, CONSULTAD DISPONIBILIDAD Y PLAZO DE ENTREGA.

ISEO®

R9 Plus

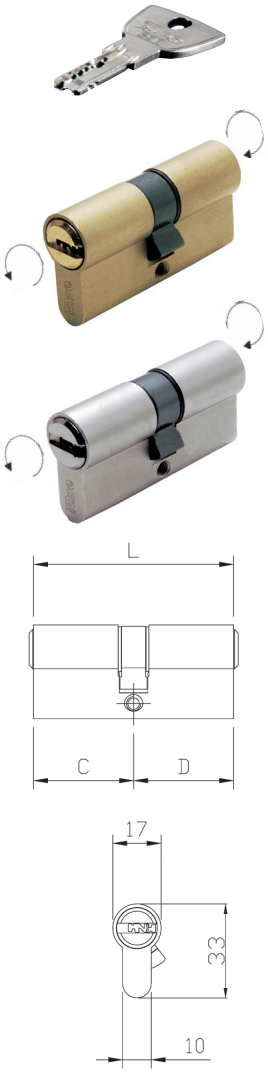

Cilindro R9 Plus DOBLE PERFIL europeo. Cifrado con 14 pistones de acero inoxidable, llave plana de alpaca. **PERFIL DE LLAVE PROTEGIDO Y REGISTRADO**. **DOBLE FUNCIÓN**, funciona también con la llave introducida. Tarjeta de propiedad. **RESISTENTE AL BUMPING. BARRA ANTIEXTRACCIÓN.**
Protección antitaladro en cuerpo y rotor. Leva DIN 30º, 5 llaves. Tornillo 65 mm.
(Código llave TALLADA 80RPRP000T)

L	C + D	LATÓN	NÍQUELADO	Código	Confección	Embalaje
L 60 mm.	(30+30)	**82RP930307...5**	**82RP930309...5**		1	-
L 65 mm.	(30+35)	**82RP930357...5**	**82RP930359...5**		1	-
L 70 mm.	(30+40)	**82RP930407...5**	**82RP930409...5**		1	-
	(35+35)	**82RP935357...5**	**82RP935359...5**		1	-
L 75 mm.	(30+45)	**82RP930457...5**	**82RP930459...5**		1	-
	(35+40)	**82RP935407...5**	**82RP935409...5**		1	-
L 80 mm.	(30+50)	**82RP930507...5**	**82RP930509...5**		1	-
	(35+45)	**82RP935457...5**	**82RP935459...5**		1	-
	(40+40)	**82RP940407...5**	**82RP940409...5**		1	-
L 85 mm.	(30+55)	**82RP930557...5**	**82RP930559...5**		1	-
	(35+50)	**82RP935507...5**	**82RP935509...5**		1	-
	(40+45)	**82RP940457...5**	**82RP940459...5**		1	-
L 90 mm.	(30+60)	**82RP930607...5**	**82RP930609...5**		1	-
	(35+55)	**82RP935557...5**	**82RP935559...5**		1	-
	(40+50)	**82RP940507...5**	**82RP940509...5**		1	-
	(45+45)	**82RP945457...5**	**82RP945459...5**		1	-
L 95 mm.	(30+65)	**82RP930657...5**	**82RP930659...5**		1	-
	(40+55)	**82RP940557...5**	**82RP940559...5**		1	-
L 100 mm.	(30+70)	**82RP930707...5**	**82RP930709...5**		1	-
	(35+65)	**82RP935657...5**	**82RP935659...5**		1	-
	(40+60)	**82RP940607...5**	**82RP940609...5**		1	-
	(45+55)	**82RP945557...5**	**82RP945559...5**		1	-
	(50+50)	**82RP950507...5**	**82RP950509...5**		1	-
L 105 mm.	(30+75)	**82RP930757...5**	**82RP930759...5**		1	-
	(35+70)	**82RP935707...5**	**82RP935709...5**		1	-
	(40+65)	**82RP940657...5**	**82RP940659...5**		1	-
	(50+55)	**82RP950557...5**	**82RP950559...5**		1	-
L 110 mm.	(30+80)	**82RP930807...5**	**82RP930809...5**		1	-
	(35+75)	**82RP935757...5**	**82RP935759...5**		1	-
	(40+70)	**82RP940707...5**	**82RP940709...5**		1	-
	(45+65)	**82RP945657...5**	**82RP945659...5**		1	-
	(50+60)	**82RP950607...5**	**82RP950609...5**		1	-
	(55+55)	**82RP955557...5**	**82RP955559...5**		1	-
L 120 mm.	(30+90)	**82RP930907...5**	**82RP930909...5**		1	-
	(35+85)	**82RP935857...5**	**82RP935859...5**		1	-
	(40+80)	**82RP940807...5**	**82RP940809...5**		1	-
	(45+75)	**82RP945757...5**	**82RP945759...5**		1	-
	(50+70)	**82RP950707...5**	**82RP950709...5**		1	-
	(55+65)	**82RP955657...5**	**82RP955659...5**		1	-

PARA MEDIDAS SUPERIORES A 105 MM Y OTRAS MEDIDAS, CONSULTAD DISPONIBILIDAD Y PLAZO DE ENTREGA.

ISEO®

R9 Plus

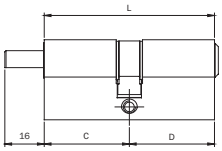

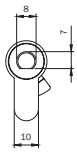

Cilindro R9 Plus DOBLE PERFIL europeo cifrado con 14 pistones de acero inoxidable, con VARILLA D8 X 16, preparado para pomo interior y llave plana de alpaca exterior. **PERFIL DE LLAVE PROTEGIDO Y REGISTRADO**. Tarjeta de propiedad. **RESISTENTE AL BUMPING**. **BARRA ANTIEXTRACCIÓN**. Protección antitaladro en cuerpo y rotor. Leva DIN 30°, 5 llaves. Tornillo 65 mm. (Código llave TALLADA 80RPRP000T)

L	C + D	LATÓN	NÍQUELADO	Confección	Embalaje
L 60 mm.	(30+30)	**82RP630307...5**	**82RP630309...5**	1	-
L 65 mm.	(30+35)	**82RP630357...5**	**82RP630359...5**	1	-
	(35+30)	**82RP635307...5**	**82RP635309...5**	1	-
L 70 mm.	(30+40)	**82RP630407...5**	**82RP630409...5**	1	-
	(35+35)	**82RP635357...5**	**82RP635359...5**	1	-
	(40+30)	**82RP640307...5**	**82RP640309...5**	1	-
L 75 mm.	(30+45)	**82RP630457...5**	**82RP630459...5**	1	-
	(35+40)	**82RP635407...5**	**82RP635409...5**	1	-
	(40+35)	**82RP640357...5**	**82RP640359...5**	1	-
	(45+30)	**82RP645307...5**	**82RP645309...5**	1	-
L 80 mm.	(30+50)	**82RP630507...5**	**82RP630509...5**	1	-
	(35+45)	**82RP635457...5**	**82RP635459...5**	1	-
	(40+40)	**82RP640407...5**	**82RP640409...5**	1	-
	(45+35)	**82RP645357...5**	**82RP645359...5**	1	-
	(50+30)	**82RP650307...5**	**82RP650309...5**	1	-
L 85 mm.	(30+55)	**82RP630557...5**	**82RP630559...5**	1	-
	(35+50)	**82RP635507...5**	**82RP635509...5**	1	-
	(40+45)	**82RP640457...5**	**82RP640459...5**	1	-
	(45+40)	**82RP645407...5**	**82RP645409...5**	1	-
	(50+35)	**82RP650357...5**	**82RP650359...5**	1	-
L 90 mm.	(30+60)	**82RP630607...5**	**82RP630609...5**	1	-
	(35+55)	**82RP635557...5**	**82RP635559...5**	1	-
	(40+50)	**82RP640507...5**	**82RP640509...5**	1	-
	(45+45)	**82RP645457...5**	**82RP645459...5**	1	-
	(50+40)	**82RP650407...5**	**82RP650409...5**	1	-
	(60+30)	**82RP660307...5**	**82RP660309...5**	1	-
L 95 mm.	(30+65)	**82RP630657...5**	**82RP630659...5**	1	-
	(40+55)	**82RP640557...5**	**82RP640559...5**	1	-
	(65+30)	**82RP665307...5**	**82RP665309...5**	1	-
L 100 mm.	(30+70)	**82RP630707...5**	**82RP630709...5**	1	-
	(35+65)	**82RP635657...5**	**82RP635659...5**	1	-
	(40+60)	**82RP640607...5**	**82RP640609...5**	1	-
	(45+55)	**82RP645557...5**	**82RP645559...5**	1	-
	(50+50)	**82RP650507...5**	**82RP650509...5**	1	-
	(60+40)	**82RP660407...5**	**82RP660409...5**	1	-
	(65+35)	**82RP665357...5**	**82RP665359...5**	1	-
	(70+30)	**82RP670307...5**	**82RP670309...5**	1	-
L 105 mm.	(30+75)	**82RP630757...5**	**82RP630759...5**	1	-
	(35+70)	**82RP635707...5**	**82RP635709...5**	1	-
	(40+65)	**82RP640657...5**	**82RP640659...5**	1	-
	(50+55)	**82RP650557...5**	**82RP650559...5**	1	-
	(65+40)	**82RP665407...5**	**82RP665409...5**	1	-

ISEO®

R9 Plus

L	C + D	Código LATÓN	Código NÍQUELADO	Confección	Embalaje
L 110 mm.	(30+80)	**82RP630807...5**	**82RP630809...5**	1	-
	(35+75)	**82RP635757...5**	**82RP635759...5**	1	-
	(40+70)	**82RP640707...5**	**82RP640709...5**	1	-
	(45+65)	**82RP645657...5**	**82RP645659...5**	1	-
	(50+60)	**82RP650607...5**	**82RP650609...5**	1	-
	(55+60)	**82RP655607...5**	**82RP655609...5**	1	-
	(60+50)	**82RP660507...5**	**82RP660509...5**	1	-
	(65+45)	**82RP665457...5**	**82RP665459...5**	1	-
	(80+30)	**82RP680307...5**	**82RP680309...5**	1	-
L 120 mm.	(30+90)	**82RP630907...5**	**82RP630909...5**	1	-
	(35+85)	**82RP635857...5**	**82RP635859...5**	1	-
	(40+80)	**82RP640807...5**	**82RP640809...5**	1	-
	(45+75)	**82RP645757...5**	**82RP645759...5**	1	-
	(50+70)	**82RP650707...5**	**82RP650709...5**	1	-
	(55+65)	**82RP655657...5**	**82RP655659...5**	1	-

PARA MEDIDAS SUPERIORES A 105 MM Y OTRAS MEDIDAS, CONSULTAD DISPONIBILIDAD Y PLAZO DE ENTREGA.

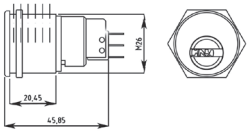

Cilindro **R9 Plus ROSCA M26 CON MICROINTERRUPTOR** para señalización. Latón niquelado.
Contacto común + normalmente abierto + normalmente cerrado.
Cifrado con 14 pistones de acero inoxidable, llave plana de alpaca.
Perfil de llave protegido y registrado. **TARJETA DE PROPIEDAD**.
RESISTENTE AL BUMPING. Protección antitaladro en rotor. **5 llaves**.
(Código llave TALLADA 80RPRP000T)

Código NÍQUELADO	Confección	Embalaje
87RP26M259	1	-

ISEO

Cilindros

R7 Extra

R7 Extra

El cilindro R7 EXTRA le protege contra los ataques de visitantes no deseados, ya que está diseñado y certificado de acuerdo con el grado más alto de la Norma Europea EN 1303:2005. Además, el cilindro R7 EXTRA ha sido testado por institutos internacionales (en Italia, Reino Unido, Alemania y Países Bajos) alcanzando los niveles máximos de certificación para garantizar alta protección contra la manipulación, la perforación y los ataques de picking.

ACCREDIA

ICIM

Certificazione di Prodotto
Product Certification

Certificato N. / *Certificate No.* 009AC/3

ALFADENIA / TO THE FIRM

ISEO SERRATURE S.p.A.
Via San Girolamo, 13 - 25055 PISOGNE (BS)

UNITÀ OPERATIVE / OPERATIVES UNITS

PER I SEGUENTI PRODOTTI / FOR THE FOLLOWING PRODUCTS

CILINDRI PER SERRATURE
LOCKS CYLINDER

CON DENOMINAZIONE COMMERCIALE / WITH TRADE NAMES

Serie R7, R7 Extra	Art. 02R3**********
Serie R7, R7 Extra Modulare	Art. 0MR7**********
Serie R11, R11 CS1	Art. 0U**********
Serie R11, R11 CS1 Modulare	Art. 0U**********M
Serie R11 Progress	Art. 02U1**********
Serie R11 Progress Modulare	Art. 0MR1**********
Serie R50 Extra, R50 CS1, R100	Art. 0A**********
Serie R50 Extra, R50 CS1, R100 Modulare	Art. 0A**********M

CONFORMEMENTE ALLA NORMA EN DEL DOCUMENTO NORMATIVO CON
IN COMPLIANCE WITH THE STANDARD AND WITH CON NORMATIVE DOCUMENT

EN 1303:15 – ICIM 0039CS

CON CLASSIFICAZIONE / WITH CLASSIFICATION

1 6 0 B 0 C 6 D

ICIM S.p.A.

PRIMA EMISSIONE / *FIRST ISSUE*	REVISIONE CORRENTE / *CURRENT ISSUE*	DATA DI SCADENZA / *EXPIRING DATE*
06/10/2010	06/10/2019	05/10/2022

ICIM S.p.A. - Piazza Eva Enrico Mattei, 75 - 20098 San Donato Milanese (MI)

Proyectado y certificado

de acuerdo a la norma europea EN 1303:2015.

Certificación contra la manipulación

Los cilindros de la serie R7 han obtenido, a través de la entidad de normalización **BSI**, la certificación número KM544418, que acredita una elevada resistencia al picking y a la manipulación.

Certificación SKG

SKG garantiza de manera continuada que el producto es conforme con los más altos requisitos de seguridad. La certificación SKG es un valor añadido fundamental en materia antitaladro. El marcado SKG sobre el producto es garantía de alta resistencia a las técnicas de rotura más comunes.

Certificación **A2P** grado 1 obtenida en combinación a las cerraduras serie 600G.

Características técnicas

Resistencia frente a ataques

- Grado D.
- Resistencia a la perforación: elementos anti-perforación en cuerpo y rotor.
- Resistencia al BUMPING: pistones y contrapistones certificados contra la manipulación.

Seguridad de la llave

- Grado 6: min 100.000 cifrados.
- Tarjeta de Propiedad, para la obtención de un duplicado de calidad.
- Cabeza de llave de latón con posibilidad de colocar capuchón plástico, incluido.

Potencialidad de amaestramiento

- Sistema con tres filas de cifrado: superior, inferior y lateral, para sistemas de amaestramiento complejos.

ISEO®

SKG® ™ BUMP RESISTANT

R7 Extra

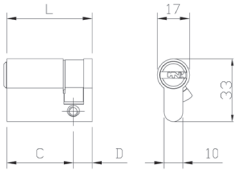

Cilindro R7 Extra MONOPERFIL, cifrado con 14 pistones, llave plana de latón niquelado.
TARJETA DE PROPIEDAD. Protección antitaladro en el cuerpo y en el rotor.
RESISTENTE AL BUMPING. Leva DIN 8 posiciones. **5 llaves**.
Capuchón de llave, tornillo 65 mm. (Llave en bruto código 020909....H).

L	C + D	Código LATÓN	Código NÍQUELADO	Confección	Embalaje
L 40 mm.	(30+10)	**82R7030107..H5**	**82R7030109..H5**	1	5
L 45 mm.	(35+10)	**82R7035107..H5**	**82R7035109..H5**	1	5
L 50 mm.	(40+10)	**82R7040107..H5**	**82R7040109..H5**	1	5
L 55 mm.	(45+10)	**82R7045107..H5**	**82R7045109..H5**	1	5
L 60 mm.	(50+10)	**82R7050107..H5**	**82R7050109..H5**	1	5
L 65 mm.	(55+10)	**82R7055107..H5**	**82R7055109..H5**	1	5
L 70 mm.	(60+10)	**82R7060107..H5**	**82R7060109..H5**	1	5
L 75 mm.	(65+10)	**82R7065107..H5**	**82R7065109..H5**	1	5
L 80 mm.	(70+10)	**82R7070107..H5**	**82R7070109..H5**	1	5
L 85 mm.	(75+10)	**82R7075107..H5**	**82R7075109..H5**	1	5
L 90 mm.	(80+10)	**82R7080107..H5**	**82R7080109..H5**	1	5
L 95 mm.	(85+10)	**82R7085107..H5**	**82R7085109..H5**	1	-
L 100 mm.	(90+10)	**82R7090107..H5**	**82R7090109..H5**	1	-

ISEO®

SKG® ™ BUMP RESISTANT

R7 Extra

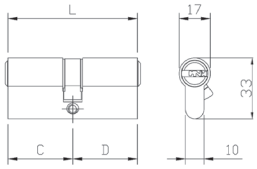

Cilindro R7 Extra DOBLE PERFIL, cifrado con 14 pistones, llave plana de latón niquelado.
TARJETA DE PROPIEDAD. Protección antitaladro en el cuerpo y en el rotor.
RESISTENTE AL BUMPING. Leva DIN 30°. **5 llaves**.
Capuchón de llave, tornillo 65 mm. (Llave en bruto código 020909....H).

L	C + D	Código LATÓN	Código NÍQUELADO	Confección	Embalaje
L 56 mm.	(28+28)	82R7028287..H5	82R7028289..H5	1	5
L 61 mm.	(28+33)	82R7028337..H5	82R7028339..H5	1	5
L 60 mm.	(30+30)	82R7030307..H5	82R7030309..H5	1	5
L 65 mm.	(30+35)	82R7030357..H5	82R7030359..H5	1	5
L 70 mm.	(30+40)	82R7030407..H5	82R7030409..H5	1	5
	(35+35)	82R7035357..H5	82R7035359..H5	1	5
L 75 mm.	(30+45)	82R7030457..H5	82R7030459..H5	1	5
	(35+40)	82R7035407..H5	82R7035409..H5	1	5
L 80 mm.	(30+50)	82R7030507..H5	82R7030509..H5	1	5
	(35+45)	82R7035457..H5	82R7035459..H5	1	5
	(40+40)	82R7040407..H5	82R7040409..H5	1	5
L 85 mm.	(30+55)	82R7030557..H5	82R7030559..H5	1	5
	(35+50)	82R7035507..H5	82R7035509..H5	1	5
	(40+45)	82R7040457..H5	82R7040459..H5	1	5
L 90 mm.	(30+60)	82R7030607..H5	82R7030609..H5	1	5
	(35+55)	82R7035557..H5	82R7035559..H5	1	5
	(40+50)	82R7040507..H5	82R7040509..H5	1	5
	(45+45)	82R7045457..H5	82R7045459..H5	1	5
L 95 mm.	(30+65)	82R7030657..H5	82R7030659..H5	1	-
	(35+60)	82R7035607..H5	82R7035609..H5	1	-
	(40+55)	82R7040557..H5	82R7040559..H5	1	-
	(45+50)	82R7045507..H5	82R7045509..H5	1	-
L 100 mm.	(30+70)	82R7030707..H5	82R7030709..H5	1	-
	(35+65)	82R7035657..H5	82R7035659..H5	1	-
	(40+60)	82R7040607..H5	82R7040609..H5	1	-
	(45+55)	82R7045557..H5	82R7045559..H5	1	-
	(50+50)	82R7050507..H5	82R7050509..H5	1	-
L 105 mm.	(30+75)	82R7030757..H5	82R7030759..H5	1	-
	(35+70)	82R7035707..H5	82R7035709..H5	1	-
	(40+65)	82R7040657..H5	82R7040659..H5	1	-
	(45+60)	82R7045607..H5	82R7045609..H5	1	-
	(50+55)	82R7050557..H5	82R7050559..H5	1	-
L 110 mm.	(30+80)	82R7030807..H5	82R7030809..H5	1	-
	(35+75)	82R7035757..H5	82R7035759..H5	1	-
	(40+70)	82R7040707..H5	82R7040709..H5	1	-
	(45+65)	82R7045657..H5	82R7045659..H5	1	-
	(50+60)	82R7050607..H5	82R7050609..H5	1	-
	(55+55)	82R7055557..H5	82R7055559..H5	1	-
L 115 mm.	(30+85)	82R7030857..H5	82R7030859..H5	1	-
	(35+80)	82R7035807..H5	82R7035809..H5	1	-
	(40+75)	82R7040757..H5	82R7040759..H5	1	-
	(45+70)	82R7045707..H5	82R7045709..H5	1	-
	(50+65)	82R7050657..H5	82R7050659..H5	1	-
	(55+60)	82R7055607..H5	82R7055609..H5	1	-

ISEO®

SKG® ™ BUMP RESISTANT

R7 Extra

L	C + D	Código LATÓN	Código NÍQUELADO	Confección	Embalaje
L 120 mm.	(30+90)	82R7030907..H5	82R7030909..H5	1	-
	(35+85)	82R7035857..H5	82R7035859..H5	1	-
	(40+80)	82R7040807..H5	82R7040809..H5	1	-
	(45+75)	82R7045757..H5	82R7045759..H5	1	-
	(50+70)	82R7050707..H5	82R7050709..H5	1	-
	(55+65)	82R7055657..H5	82R7055659..H5	1	-
	(60+60)	82R7060607..H5	82R7060609..H5	1	-
L 125 mm.	(35+90)	82R7035907..H5	82R7035909..H5	1	-
	(40+85)	82R7040857..H5	82R7040859..H5	1	-
	(45+80)	82R7045807..H5	82R7045809..H5	1	-
	(50+75)	82R7050757..H5	82R7050759..H5	1	-
	(55+70)	82R7055707..H5	82R7055709..H5	1	-
	(60+65)	82R7060657..H5	82R7060659..H5	1	-
L 130 mm.	(40+90)	82R7040907..H5	82R7040909..H5	1	-
	(45+85)	82R7045857..H5	82R7045859..H5	1	-
	(50+80)	82R7050807..H5	82R7050809..H5	1	-
	(55+75)	82R7055757..H5	82R7055759..H5	1	-
	(60+70)	82R7060707..H5	82R7060709..H5	1	-

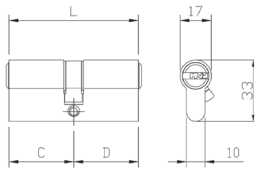

Cilindro R7 Extra DOBLE PERFIL, cifrado con 14 pistones, llave plana de latón niquelado.
TARJETA DE PROPIEDAD. **DOBLE FUNCIÓN**, funciona también con la llave introducida.
Protección antitaladro en el cuerpo y en el rotor. **RESISTENTE AL BUMPING.**
Leva DIN 30º. **5 llaves**. Capuchón de llave, tornillo 65 mm.
(Llave en bruto código 020909....H)

L	C + D	Código LATÓN	Código NÍQUELADO	Confección	Embalaje
L 60 mm.	(30+30)	82R7930307..H5	82R7930309..H5	1	5
L 65 mm.	(30+35)	82R7930357..H5	82R7930359..H5	1	5
L 70 mm.	(30+40)	82R7930407..H5	82R7930409..H5	1	5
	(35+35)	82R7935357..H5	82R7935359..H5	1	5
L 75 mm.	(30+45)	82R7930457..H5	82R7930459..H5	1	5
	(35+40)	82R7935407..H5	82R7935409..H5	1	5
L 80 mm.	(30+50)	82R7930507..H5	82R7930509..H5	1	5
	(35+45)	82R7935457..H5	82R7935459..H5	1	5
	(40+40)	82R7940407..H5	82R7940409..H5	1	5
L 85 mm.	(30+55)	82R7930557..H5	82R7930559..H5	1	5
	(35+50)	82R7935507..H5	82R7935509..H5	1	5
	(40+45)	82R7940457..H5	82R7940459..H5	1	5
L 90 mm.	(30+60)	82R7930607..H5	82R7930609..H5	1	5
	(35+55)	82R7935557..H5	82R7935559..H5	1	5
	(40+50)	82R7940507..H5	82R7940509..H5	1	5
	(45+45)	82R7945457..H5	82R7945459..H5	1	5
L 95 mm.	(30+65)	82R7930657..H5	82R7930659..H5	1	-
	(35+60)	82R7935607..H5	82R7935609..H5	1	-
	(40+55)	82R7940557..H5	82R7940559..H5	1	-
	(45+50)	82R7945507..H5	82R7945509..H5	1	-

ISEO®

SKG®

TM

BUMP RESISTANT

R7 Extra

L	C + D	Código LATÓN	Código NÍQUELADO	Confección	Embalaje
L 100 mm.	(30+70)	82R7930707..H5	82R7930709..H5	1	-
	(35+65)	82R7935657..H5	82R7935659..H5	1	-
	(40+60)	82R7940607..H5	82R7940609..H5	1	-
	(45+55)	82R7945557..H5	82R7945559..H5	1	-
	(50+50)	82R7950507..H5	82R7950509..H5	1	-
L 105 mm.	(35+70)	82R7935707..H5		1	-
	(45+60)		82R7945609..H5	1	-
	(50+55)		82R7950559..H5	1	-
L 110 mm.	(30+80)	82R7930807..H5	82R7930809..H5	1	-
	(35+75)		82R7935759..H5	1	-
	(40+70)	82R7940707..H5	82R7940709..H5	1	-
	(45+65)	82R7945657..H5	82R7945659..H5	1	-
	(50+60)	82R7950607..H5	82R7950609..H5	1	-
L 115 mm.	(35+80)	-	82R7935809..H5	1	-
	(45+70)		82R7945709..H5	1	-
L 120 mm.	(30+90)	-	82R7930909..H5	1	-
	(40+80)	82R7940807..H5	82R7940809..H5	1	-
	(45+75)	82R7945757..H5	82R7945759..H5	1	-
	(50+70)	82R7950707..H5	82R7950709..H5	1	-
	(55+65)	82R7955657..H5	82R7955659..H5	1	-
	(60+60)	82R7960607..H5	82R7960609..H5	1	-
L 125 mm.	(35+90)	82R7935907..H5	82R7935909..H5	1	-
	(40+85)	82R7940857..H5	82R7940859..H5	1	-
	(45+80)	82R7945807..H5	82R7945809..H5	1	-
	(50+75)	82R7950757..H5	82R7950759..H5	1	-
	(55+70)	82R7955707..H5	82R7955709..H5	1	-
	(60+65)	82R7960657..H5	82R7960659..H5	1	-
L 130 mm.	(40+90)	82R7940907..H5	82R7940909..H5	1	-
	(45+85)	82R7945857..H5	82R7945859..H5	1	-
	(50+80)	82R7950807..H5	82R7950809..H5	1	-
	(55+75)	82R7955757..H5	82R7955759..H5	1	-
	(60+70)	82R7960707..H5	82R7960709..H5	1	-

ISEO®

SKG® ™ BUMP RESISTANT

R7 Extra

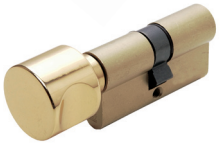

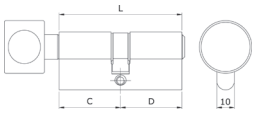

Cilindro R7 Extra PERFIL EUROPEO con POMO REDONDO
interior y cifrado con 14 pistones, llave plana de latón niquelado. **TARJETA DE PROPIEDAD**.
Protección antitaladro en el cuerpo y en el rotor. **RESISTENTE AL BUMPING**. Leva DIN 30°. **5 llaves**.
Capuchón de llave, tornillo 65 mm. (Llave en bruto código 020909....H).

L	C + D	Código LATÓN	Código NÍQUELADO	Confección	Embalaje
L 56 mm.	(28+28)	**82R7828287..H5**	**82R7828289..H5**	1	5
L 61 mm.	(28+33)	**82R7828337..H5**	**82R7828339..H5**	1	5
L 60 mm.	(30+30)	**82R7830307..H5**	**82R7830309..H5**	1	5
L 65 mm.	(30+35)	**82R7830357..H5**	**82R7830359..H5**	1	5
L 70 mm.	(30+40)	**82R7830407..H5**	**82R7830409..H5**	1	5
	(35+35)	**82R7835357..H5**	**82R7835359..H5**	1	5
L 75 mm.	(30+45)	**82R7830457..H5**	**82R7830459..H5**	1	5
	(35+40)	**82R7835407..H5**	**82R7835409..H5**	1	5
L 80 mm.	(30+50)	**82R7830507..H5**	**82R7830509..H5**	1	5
	(35+45)	**82R7835457..H5**	**82R7835459..H5**	1	5
	(40+40)	**82R7840407..H5**	**82R7840409..H5**	1	5
L 85 mm.	(30+55)	**82R7830557..H5**	**82R7830559..H5**	1	5
	(35+50)	**82R7835507..H5**	**82R7835509..H5**	1	5
	(40+45)	**82R7840457..H5**	**82R7840459..H5**	1	5
L 90 mm.	(30+60)	**82R7830607..H5**	**82R7830609..H5**	1	5
	(35+55)	**82R7835557..H5**	**82R7835559..H5**	1	5
	(40+50)	**82R7840507..H5**	**82R7840509..H5**	1	5
	(45+45)	**82R7845457..H5**	**82R7845459..H5**	1	5
L 95 mm.	(30+65)	**82R7830657..H5**	**82R7830659..H5**	1	-
	(35+60)	**82R7835607..H5**	**82R7835609..H5**	1	-
	(40+55)	**82R7840557..H5**	**82R7840559..H5**	1	-
	(45+50)	**82R7845507..H5**	**82R7845509..H5**	1	-
L 100 mm.	(30+70)	**82R7830707..H5**	**82R7830709..H5**	1	-
	(35+65)	**82R7835657..H5**	**82R7835659..H5**	1	-
	(40+60)	**82R7840607..H5**	**82R7840609..H5**	1	-
	(45+55)	**82R7845557..H5**	**82R7845559..H5**	1	-
	(50+50)	**82R7850507..H5**	**82R7850509..H5**	1	-
L 105 mm.	(30+75)	**82R7830757..H5**	**82R7830759..H5**	1	-
	(35+70)	**82R7835707..H5**	**82R7835709..H5**	1	-
	(40+65)	**82R7840657..H5**	**82R7840659..H5**	1	-
	(45+60)	**82R7845607..H5**	**82R7845609..H5**	1	-
	(50+55)	**82R7850557..H5**	**82R7850559..H5**	1	-
L 110 mm.	(30+80)	**82R7830807..H5**	**82R7830809..H5**	1	-
	(35+75)	**82R7835757..H5**	**82R7835759..H5**	1	-
	(40+70)	**82R7840707..H5**	**82R7840709..H5**	1	-
	(45+65)	**82R7845657..H5**	**82R7845659..H5**	1	-
	(50+60)	**82R7850607..H5**	**82R7850609..H5**	1	-
	(55+55)	**82R7855557..H5**	**82R7855559..H5**	1	-
L 115 mm.	(30+85)	**82R7830857..H5**	**82R7830859..H5**	1	-
	(35+80)	**82R7835807..H5**	**82R7835809..H5**	1	-
	(40+75)	**82R7840757..H5**	**82R7840759..H5**	1	-
	(45+70)	**82R7845707..H5**	**82R7845709..H5**	1	-
	(50+65)	**82R7850657..H5**	**82R7850659..H5**	1	-
	(55+60)	**82R7855607..H5**	**82R7855609..H5**	1	-

ISEO®

SKG® ™ BUMP RESISTANT

R7 Extra

L	C + D	Código LATÓN	Código NÍQUELADO	Confección	Embalaje
L 120 mm.	(30+90)	**82R7830907..H5**	**82R7830909..H5**	1	-
	(35+85)	**82R7835857..H5**	**82R7835859..H5**	1	-
	(40+80)	**82R7840807..H5**	**82R7840809..H5**	1	-
	(45+75)	**82R7845757..H5**	**82R7845759..H5**	1	-
	(50+70)	**82R7850707..H5**	**82R7850709..H5**	1	-
	(55+65)	**82R7855657..H5**	**82R7855659..H5**	1	-
	(60+60)	**82R7860607..H5**	**82R7860609..H5**	1	-
L 125 mm.	(35+90)	**82R7835907..H5**	**82R7835909..H5**	1	-
	(40+85)	**82R7840857..H5**	**82R7840859..H5**	1	-
	(45+80)	**82R7845807..H5**	**82R7845809..H5**	1	-
	(50+75)	**82R7850757..H5**	**82R7850759..H5**	1	-
	(55+70)	**82R7855707..H5**	**82R7855709..H5**	1	-
	(60+65)	**82R7860657..H5**	**82R7860659..H5**	1	-
L 130 mm.	(40+90)	**82R7840907..H5**	**82R7840909..H5**	1	-
	(45+85)	**82R7845857..H5**	**82R7845859..H5**	1	-
	(50+80)	**82R7850807..H5**	**82R7850809..H5**	1	-
	(55+75)	**82R7855757..H5**	**82R7855759..H5**	1	-
	(60+70)	**82R7860707..H5**	-	1	-

Cilindro R7 Extra PERFIL EUROPEO con VARILLA D8 X 75,
preparado para pomo interior y cifrado con 14 pistones, llave plana de latón niquelado.
TARJETA DE PROPIEDAD. Protección antitaladro en el cuerpo y en el rotor.
RESISTENTE AL BUMPING. Leva DIN 30°. **5 llaves**. Capuchón de llave, tornillo 65 mm.
(Llave en bruto código 020909....H).

L	C + D	Código LATÓN	Código NÍQUELADO	Confección	Embalaje
L 60 mm.	(30+30)	**82R76D0307..H5**	**82R76D0309..H5**	1	5
L 65 mm.	(30+35)	**82R76D0357..H5**	**82R76D0359..H5**	1	5
L 70 mm.	(30+40)	**82R76D0407..H5**	**82R76D0409..H5**	1	5
L 75 mm.	(30+45)	**82R76D0457..H5**	**82R76D0459..H5**	1	5
L 80 mm.	(30+50)	**82R76D0507..H5**	**82R76D0509..H5**	1	5
L 85 mm.	(30+55)	**82R76D0557..H5**	**82R76D0559..H5**	1	5
L 90 mm.	(30+60)	**82R76D0607..H5**	**82R76D0609..H5**	1	5
L 95 mm.	(30+65)	**82R76D0657..H5**	**82R76D0659..H5**	1	-
L 100 mm.	(30+70)	**82R76D0707..H5**	**82R76D0709..H5**	1	-

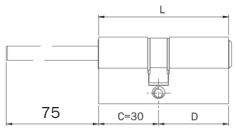

ISEO®

SKG®

R7 Extra

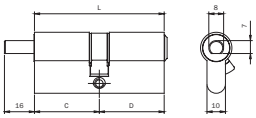

Cilindro R7 Extra PERFIL EUROPEO con VARILLA D8 X 16, preparado para pomo interior y cifrado con 14 pistones, llave plana de latón niquelado. **TARJETA DE PROPIEDAD**. Protección antitaladro en el cuerpo y en el rotor. **RESISTENTE AL BUMPING**. Leva DIN 30°. **5 llaves**. Capuchón de llave, tornillo 65 mm. (Llave en bruto código 020909....H).

L	C + D	Código LATÓN	Código NÍQUELADO	Confección	Embalaje
L 56 mm.	(28+28)	**82R7628287...5**	**82R7628289...5**	1	5
L 61 mm.	(28+33)	**82R7630307...5**	**82R7630309...5**	1	5
L 60 mm.	(30+30)	**82R7628337...5**	**82R7628339...5**	1	5
L 65 mm.	(30+35)	**82R7630357...5**	**82R7630359...5**	1	5
L 70 mm.	(30+40)	**82R7630407...5**	**82R7630409...5**	1	5
	(35+35)	**82R7635357...5**	**82R7635359...5**	1	5
L 75 mm.	(30+45)	**82R7630457...5**	**82R7630459...5**	1	5
	(35+40)	**82R7635407...5**	**82R7635409...5**	1	5
L 80 mm.	(30+50)	**82R7630507...5**	**82R7630509...5**	1	5
	(35+45)	**82R7635457...5**	**82R7635459...5**	1	5
	(40+40)	**82R7640407...5**	**82R7640409...5**	1	5
L 85 mm.	(30+55)	**82R7630557...5**	**82R7630559...5**	1	5
	(35+50)	**82R7635507...5**	**82R7635509...5**	1	5
	(40+45)	**82R7640457...5**	**82R7640459...5**	1	5
L 90 mm.	(30+60)	**82R7630607...5**	**82R7630609...5**	1	5
	(35+55)	**82R7635557...5**	**82R7635559...5**	1	5
	(40+50)	**82R7640507...5**	**82R7640509...5**	1	5
	(45+45)	**82R7645457...5**	**82R7645459...5**	1	5
L 95 mm.	(30+65)	**82R7630657...5**	**82R7630659...5**	1	-
	(35+60)	**82R7635607...5**	**82R7635609...5**	1	-
	(40+55)	**82R7640557...5**	**82R7640559...5**	1	-
	(45+50)	**82R7645507...5**	**82R7645509...5**	1	-
L 100 mm.	(30+70)	**82R7630707...5**	**82R7630709...5**	1	-
	(35+65)	**82R7635657...5**	**82R7635659...5**	1	-
	(40+60)	**82R7640607...5**	**82R7640609...5**	1	-
	(45+55)	**82R7645557...5**	**82R7645559...5**	1	-
	(50+50)	**82R7650507...5**	**82R7650509...5**	1	-
L 105 mm.	(30+75)	**82R7630757...5**	**82R7630759...5**	1	-
	(35+70)	**82R7635707...5**	**82R7635709...5**	1	-
	(40+65)	**82R7640657...5**	**82R7640659...5**	1	-
	(45+60)	**82R7645607...5**	**82R7645609...5**	1	-
	(50+55)	**82R7650557...5**	**82R7650559...5**	1	-
L 110 mm.	(30+80)	**82R7630807...5**	**82R7630809...5**	1	-
	(35+75)	**82R7635757...5**	**82R7635759...5**	1	-
	(40+70)	**82R7640707...5**	**82R7640709...5**	1	-
	(45+65)	**82R7645657...5**	**82R7645659...5**	1	-
	(50+60)	**82R7650607...5**	**82R7650609...5**	1	-
	(55+55)	**82R7655557...5**	**82R7655559...5**	1	-
L 115 mm.	(30+85)	**82R7630857...5**	**82R7630859...5**	1	-
	(35+80)	**82R7635807...5**	**82R7635809...5**	1	-
	(40+75)	**82R7640757...5**	**82R7640759...5**	1	-
	(45+70)	**82R7645707...5**	**82R7645709...5**	1	-
	(50+65)	**82R7650657...5**	**82R7650659...5**	1	-
	(55+60)	**82R7655607...5**	**82R7655609...5**	1	-

ISEO®

SKG® ™ BUMP RESISTANT

R7 Extra

L	C + D	Código OTTONE	Código NICHELATO	Confección	Embalaje
L 120 mm.	(30+90)	**82R7630907...5**	**82R7630909...5**	1	-
	(35+85)	**82R7635857...5**	**82R7635859...5**	1	-
	(40+80)	**82R7640807...5**	**82R7640809...5**	1	-
	(45+75)	**82R7645757...5**	**82R7645759...5**	1	-
	(50+70)	**82R7650707...5**	**82R7650709...5**	1	-
	(55+65)	**82R7655657...5**	**82R7655659...5**	1	-
	(60+60)	**82R7660607...5**	**82R7660609...5**	1	-
L 125 mm.	(35+90)	**82R7635907...5**	**82R7635909...5**	1	-
	(40+85)	**82R7640857...5**	**82R7640859...5**	1	-
	(45+80)	**82R7645807...5**	**82R7645809...5**	1	-
	(50+75)	**82R7650757...5**	**82R7650759...5**	1	-
	(55+70)	**82R7655707...5**	**82R7655709...5**	1	-
	(60+65)	**82R7660657...5**	**82R7660659...5**	1	-
L 130 mm.	(40+90)	**82R7640907...5**	**82R7640909...5**	1	-
	(45+85)	**82R7645857...5**	**82R7645859...5**	1	-
	(50+80)	**82R7650807...5**	**82R7650809...5**	1	-
	(55+75)	**82R7655757...5**	**82R7655759...5**	1	-
	(60+70)	**82R7660707...5**	**82R7660709...5**	1	-

Cilindro **R7 Extra ROSCA M26 con MICROINTERRUPTOR** para señalización.
Llave plana de latón niquelado con 11 pistones. **TARJETA DE PROPIEDAD**.
Latón niquelado. **5 llaves**. Capuchón de llave. (Llave en bruto código 020909....H).
Contacto común + normalmente abierto + normalmente cerrado.

Código NÍQUELADO	Confección	Embalaje
855579	1	5

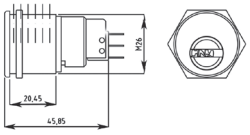

Cilindros

R6

R6

El cilindro con llave plana reversible R6, con el nivel de seguridad estándar, le protegerá contra los ataques indeseados gracias a soluciones técnicas presentes en el cuerpo del cilindro.

ACCREDIA

ICIM

Certificazione di Prodotto
Product Certification

Certificato N. / *Certificate No.* 010AC/3

ALL'AZIENDA / *TO THE FIRM*

ISEO SERRATURE S.p.A.
Via San Girolamo, 13 - 25050 PISSONIS (BS)

DATA OPERATIVA / *OPERATIVE DATE*

PER I SEGUENTI PRODOTTI / *FOR THE FOLLOWING PRODUCTS*

CILINDRI PER SERRATURE
LOCKS CYLINDER

CON DENOMINAZIONE COMMERCIALE / *WITH TRADE NAMES*

Serie R6	Art. 88**********
Serie R6 modulare	Art. 88**********M
Serie R6 Plus	Art. 8286**********
Serie R6 Plus modulare	Art. 8686**********

CONFORMEMENTE ALLA NORMA(E) AL DOCUMENTO NORMATIVO / *CONFORM TO THE STANDARD(S) / NORMATIVE DOCUMENT*

EN 1303:15 – ICIM 0039CS

CON CLASSIFICAZIONE / *WITH CLASSIFICATION*

1	E	0	B	0	C	5	0

Serie R6 – BB	Art. 88**********
Serie R6 – BB modulare	Art. 88**********M

CONFORMEMENTE ALLA NORMA(E) AL DOCUMENTO NORMATIVO / *CONFORM TO THE STANDARD(S) / NORMATIVE DOCUMENT*

EN 1303:15 – ICIM 0039CS

CON CLASSIFICAZIONE / *WITH CLASSIFICATION*

1	E	0	B	0	C	5	D

ICIM S.p.A.

PRIMA EMISSIONE / *FIRST ISSUE*	RINNOVO CORRENTE / *CURRENT ISSUE*	DATA DI SCADENZA / *EXPIRING DATE*
10/06/2011	10/06/2020	09/06/2023

ICIM S.p.A. – Piazza San Enrico Kapler, 16 – 20146 Milano (MI) San Donato (MI)

Proyectado y certificado

de acuerdo a la norma europea EN 1303:2015.

El cilindro R6, certificado con el nivel de seguridad básico, cuenta en el interior del cuerpo del cilindro con soluciones técnicas contra ataques indeseados.

Certificación SKG (opcional)

El cilindro R6 está disponible también con la configuración certificada **SKG**.

Características técnicas

Resistencia frente a ataques

- Grado 0/Grado D. *
- Resistencia a la perforación base: sistema de cifrado con 6 pistones de acero inoxidable.
- Resistencia a la picking gracias a los contrapistones de latón con forma de seta.
- Resistencia a la perforación gracias a las inserciones adicionales presentes en ambos lados del cilindro.

Seguridad de la llave

- Grado 5: min. 30.000 cifrados.
- Llave plana de latón niquelado.
- Código numérico sobre la cabeza de la llave.
- Tarjeta de Propiedad, para la obtención de una copia de calidad.

* **R6**: versión del catálogo clasificada grado 0; bajo petición, versión con ejecución antitaladro clasificada grado D.

ISEO®

R6

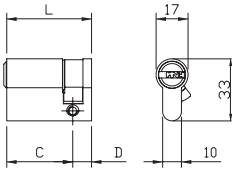

Cilindro R6 MONOPERFIL. Llave plana de latón niquelado con 6 pistones.
Con barra antitaladro en el cuerpo del cilindro. Leva DIN 8 posiciones.
5 LLAVES. **TARJETA DE PROPIEDAD**.
Tornillo 65 (llave en bruto código 020839).

L	C + D	Código LATÓN	Código NÍQUELADO	Confección	Embalaje
L 40 mm.	(30+10)	**880930107..5**	**880930109..5**	1	5
L 45 mm.	(35+10)	**880935107..5**	**880935109..5**	1	5
L 50 mm.	(40+10)	**880940107..5**	**880940109..5**	1	5
L 60 mm.	(50+10)	**880950107..5**	**880950109..5**	1	5
L 65 mm.	(55+10)	**880955107..5**	**880955109..5**	1	5
L 70 mm.	(60+10)	**880960107..5**	**880960109..5**	1	5
L 75 mm.	(65+10)	**880965107..5**	**880965109..5**	1	5
L 80 mm.	(70+10)	**880970107..5**	**880970109..5**	1	5
L 90 mm.	(80+10)	**880980107..5**	**880980109..5**	1	5
L 100 mm.	(90+10)	**880990107..5**	**880990109..5**	1	-

ISEO®

R6

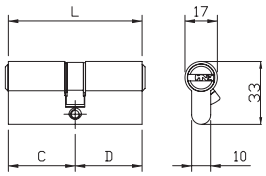

Cilindro R6 DOBLE PERFIL, llave plana de latón niquelado con 6 pistones.
Con barra antitaladro en el cuerpo del cilindro. Leva DIN 30°. **5 llaves**.
TARJETA DE PROPIEDAD. Tornillo 65 mm.
(Llave en bruto código 020839).

L	C + D	Código LATÓN	Código NÍQUELADO	Confección	Embalaje
L 56 mm.	(28+28)	880928287..5	880928289..5	1	5
L 61 mm.	(28+33)	880928337..5	880928339..5	1	5
L 60 mm.	(30+30)	880930307..5	880930309..5	1	5
L 65 mm.	(30+35)	880930357..5	880930359..5	1	5
L 70 mm.	(30+40)	880930407..5	880930409..5	1	5
	(35+35)	880935357..5	880935359..5	1	5
L 75 mm.	(30+45)	880930457..5	880930459..5	1	5
	(35+40)	880935407..5	880935409..5	1	5
L 80 mm.	(30+50)	880930507..5	880930509..5	1	5
	(35+45)	880935457..5	880935459..5	1	5
	(40+40)	880940407..5	880940409..5	1	5
L 85 mm.	(30+55)	880930557..5	880930559..5	1	5
	(35+50)	880935507..5	880935509..5	1	5
	(40+45)	880940457..5	880940459..5	1	5
L 90 mm.	(30+60)	880930607..5	880930609..5	1	5
	(35+55)	880935557..5	880935559..5	1	5
	(40+50)	880940507..5	880940509..5	1	5
	(45+45)	880945457..5	880945459..5	1	5
L 95 mm.	(30+65)	880930657..5	880930659..5	1	-
	(35+60)		880935609..5	1	-
	(40+55)	880940557..5	880940559..5	1	-
	(45+50)	880945507..5	880945509..5	1	-
L 100 mm.	(30+70)	880930707..5	880930709..5	1	-
	(35+65)	880935657..5	880935659..5	1	-
	(40+60)	880940607..5	880940609..5	1	-
	(45+55)	880945557..5	880945559..5	1	-
	(50+50)	880950507..5	880950509..5	1	-
L 105 mm.	(30+75)	880930757..5	880930759..5	1	-
	(45+60)	880945607..5	880945609..5	1	-
	(50+55)	880950557..5	880950559..5	1	-
L 110 mm.	(30+80)	880930807..5	880930809..5	1	-
	(35+75)		880935759..5	1	-
	(40+70)	880940707..5	880940709..5	1	-
	(45+65)		880945659..5	1	-
	(50+60)	880950607..5	880950609..5	1	-
L 120 mm.	(60+60)	880960607..5	880960609..5	1	-
	(65+55)	880965557..5	880965559..5	1	-

ISEO®

R6

Cilindro R6 DOBLE PERFIL, llave plana de latón niquelado con 6 pistones.
DOBLE FUNCIÓN, funciona también con la llave introducida.
Con barra antitaladro en el cuerpo del cilindro. Leva DIN 30º. **5 llaves**.
TARJETA DE PROPIEDAD. Tornillo 65 mm.
(Llave en bruto código 020839)

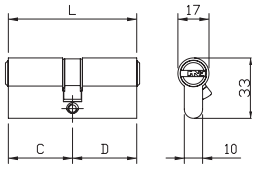

L	C + D	Código LATÓN	Código NÍQUELADO	Confección	Embalaje
L 60 mm.	(30+30)	**889930307..5**	**889930309..5**	1	5
L 65 mm.	(30+35)	**889930357..5**	**889930359..5**	1	5
L 70 mm.	(30+40)	**889930407..5**	**889930409..5**	1	5
	(35+35)	**889935357..5**	**889935359..5**	1	5
L 75 mm.	(30+45)	**889930457..5**	**889930459..5**	1	5
	(35+40)	**889935407..5**	**889935409..5**	1	5
L 80 mm.	(30+50)	**889930507..5**	**889930509..5**	1	5
	(35+45)	**889935457..5**	**889935459..5**	1	5
	(40+40)	**889940407..5**	**889940409..5**	1	5
L 85 mm.	(30+55)	**889930557..5**	**889930559..5**	1	5
	(35+50)	**889935507..5**	**889935509..5**	1	5
	(40+45)	**889940457..5**	**889940459..5**	1	5
L 90 mm.	(30+60)	**889930607..5**	**889930609..5**	1	5
	(40+50)	**889940507..5**	**889940509..5**	1	5
	(45+45)	**889945457..5**	**889945459..5**	1	5
L 95 mm.	(30+65)	**889930657..5**	**889930659..5**	1	-
	(40+55)	**889940557..5**	**889940559..5**	1	-
L 100 mm.	(30+70)	**889930707..5**	**889930709..5**	1	-
	(40+60)	**889940607..5**	**889940609..5**	1	-
	(50+50)	**889950507..5**	**889950509..5**	1	-
L 105 mm.	(30+75)		**889930759..5**	1	-
L 110 mm.	(30+80)	**889930807..5**	**889930809..5**	1	-
	(50+60)	**889950607..5**	**889950609..5**	1	-
L 120 mm.	(60+60)	**889960607..5**	**889960609..5**	1	-

ISEO®

R6

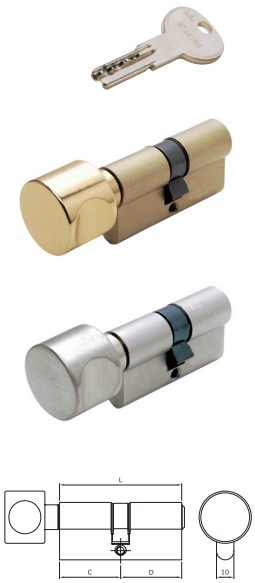

Cilindro R6 PERFIL EUROPEO con POMO REDONDO interior y llave plana de latón niquelado con 6 pistones exterior. Con barra antitaladro en el cuerpo del cilindro. Leva DIN 30°. **5 llaves**. **TARJETA DE PROPIEDAD**. Tornillo 65 mm. (Llave en bruto código 020839)

L	C + D	Código LATÓN	Código NÍQUELADO	Confección	Min. ord.
L 56 mm.	(28+28)	-	888928289..5	1	5
L 60 mm.	(30+30)	888930307..5	888930309..5	1	5
L 61 mm.	(28+33)	888928337..5	888928339..5	1	5
L 65 mm.	(30+35)	888930357..5	888930359..5	1	5
L 70 mm.	(30+40)	888930407..5	888930409..5	1	5
	(35+35)	888935357..5	888935359..5	1	5
L 75 mm.	(30+45)	-	888930459..5	1	5
	(35+40)	888935407..5	888935409..5	1	5
L 80 mm.	(30+50)	888930507..5	888930509..5	1	5
	(35+45)	888935457..5	888935459..5	1	5
	(40+40)	888940407..5	888940409..5	1	5
L 85 mm.	(30+55)	888930557..5	888930559..5	1	5
	(35+50)	888935507..5	888935509..5	1	5
	(40+45)	888940457..5	888940459..5	1	5
L 90 mm.	(30+60)	888930607..5	888930609..5	1	5
	(35+55)	888935557..5	888935559..5	1	5
	(40+50)	888940507..5	888940509..5	1	5
	(45+45)	888945457..5	888945459..5	1	5
L 95 mm.	(30+65)	888930657..5	888930659..5	1	-
	(35+60)	888935607..5	888935609..5	1	-
	(40+55)	888940557..5	888940559..5	1	-
	(45+50)	888945507..5	888945509..5	1	-
L 100 mm.	(30+70)	888930707..5	888930709..5	1	-
	(35+65)	888935657..5	888935659..5	1	-
	(40+60)	888940607..5	888940609..5	1	-
	(45+55)	888945557..5	888945559..5	1	-
	(50+50)	888950507..5	888950509..5	1	-
L 105 mm.	(30+75)	888930757..5	888930759..5	1	-
	(35+70)	-	888935709..5	1	-
	(40+65)	888940657..5	888940659..5	1	-
	(45+60)	888945607..5	888945609..5	1	-
	(50+55)	888950557..5	888950559..5	1	-
L 110 mm.	(30+80)	888930807..5	888930809..5	1	-
	(35+75)	888935757..5	888935759..5	1	-
	(40+70)	888940707..5	888940709..5	1	-
	(45+65)	888945657..5	888945659..5	1	-
	(50+60)	888950607..5	888950609..5	1	-
	(55+55)	888955557..5	888955559..5	1	-

ISEO®

R6

L	C + D	Código LATÓN	Código NÍQUELADO	Confección	Embalaje
L 115 mm.	(30+85)	888930857..5	888930859..5	1	-
	(35+80)	888935807..5	888935809..5	1	-
	(40+75)	888940757..5	888940759..5	1	-
	(45+70)	888945707..5	888945709..5	1	-
	(50+65)	888950657..5	888950659..5	1	-
	(55+60)	888955607..5	888955609..5	1	-
L 120 mm.	(30+90)	888930907..5	888930909..5	1	-
	(35+85)	888935857..5	888935859..5	1	-
	(40+80)	888940457..5	888940809..5	1	-
	(45+75)	888945757..5	888945759..5	1	-
	(50+70)	888950707..5	888950709..5	1	-
	(55+65)	888955657..5	888955659..5	1	-
	(60+60)	888960607..5	888960609..5	1	-
L 125 mm.	(35+90)	888935907..5	888935909..5	1	-
	(40+85)	888940857..5	888940859..5	1	-
	(45+80)	888945807..5	888945809..5	1	-
	(50+75)	888950757..5	888950759..5	1	-
	(55+70)	888955707..5	888955709..5	1	-
	(60+65)	888960657..5	888960659..5	1	-
L 130 mm.	(40+90)	888940907..5	888940909..5	1	-
	(45+85)	888945857..5	888945859..5	1	-
	(50+80)	-	888950809..5	1	-
	(55+75)	888955757..5	888955759..5	1	-
	(60+70)	888960707..5	888960709..5	1	-

ISEO®

R6

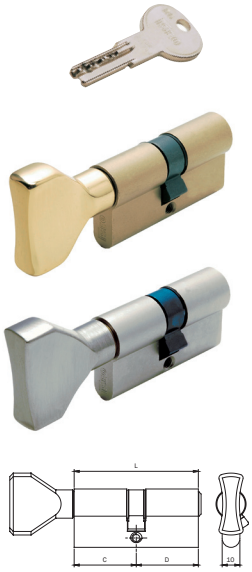

Cilindro R6 PERFIL EUROPEO con POMO PLANO interior y llave plana
de latón niquelado con 6 pistones exterior. Con barra antitaladro en el cuerpo del cilindro.
Leva DIN 30°. **5 llaves**. **TARJETA DE PROPIEDAD**.
Tornillo 65 mm. (Llave en bruto código 020839).

L	C + D	Código LATÓN	Código NÍQUELADO	Confección	Embalaje
L 56 mm.	(28+28)	885928287..5	885928289..5	1	5
L 60 mm.	(30+30)	885930307..5	885930309..5	1	5
L 61 mm.	(28+33)	885928337..5	885928339..5	1	5
	(33+28)	885933287..5	885933289..5	1	5
L 65 mm.	(30+35)	885930357..5	885930359..5	1	5
	(35+30)	885935307..5	885935309..5	1	5
L 70 mm.	(30+40)	885930407..5	885930409..5	1	5
	(35+35)	885935357..5	885935359..5	1	5
	(40+30)	885940307..5	885940309..5	1	5
L 75 mm.	(30+45)	885930457..5	885930459..5	1	5
	(35+40)	885935407..5	885935409..5	1	5
	(45+30)	885945307..5	885945309..5	1	5
L 80 mm.	(30+50)	885930507..5	885930509..5	1	5
	(35+45)	885935457..5	885935459..5	1	5
	(40+40)	885940407..5	885940409..5	1	5
	(45+35)	885945357..5	885945359..5	1	5
L 85 mm.	(30+55)	885930557..5	885930559..5	1	5
	(35+50)	885935507..5	885935509..5	1	5
	(40+45)	885940457..5	885940459..5	1	5
L 90 mm.	(30+60)	885930607..5	885930609..5	1	5
	(35+55)	885935557..5	885935559..5	1	5
	(40+50)	885940507..5	885940509..5	1	5
	(45+45)	885945457..5	885945459..5	1	5
	(50+40)	885950407..5	885950409..5	1	5
	(60+30)	885960307..5	885960309..5	1	5
L 95 mm.	(30+65)	885930657..5	885930659..5	1	-
	(35+60)	885935607..5	885935609..5	1	-
	(40+55)	885940557..5	885940559..5	1	-
	(45+50)	885945507..5	-	1	-
L 100 mm.	(30+70)	885930707..5	885930709..5	1	-
	(35+65)	885935657..5	885935659..5	1	-
	(40+60)	885940607..5	885940609..5	1	-
	(45+55)	885945557..5	885945559..5	1	-
	(50+50)	885950507..5	885950509..5	1	-
	(60+40)	885960407..5	885960409..5	1	-
L 105 mm.	(30+75)	885930757..5	885930759..5	1	-
	(35+70)	885935707..5	885935709..5	1	-
	(40+65)	885940657..5	885940659..5	1	-
	(45+60)	885945607..5	885945609..5	1	-
	(50+55)	885950557..5	885950559..5	1	-
	(60+45)	885960457..5	885960459..5	1	-

ISEO®

R6

L	C + D	Código LATÓN	Código NÍQUELADO	Confección	Embalaje
L 110 mm.	(30+80)	885930807..5	885930809..5	1	-
	(35+75)	885935757..5	885935759..5	1	-
	(40+70)	885940707..5	885940709..5	1	-
	(45+65)	885945657..5	885945659..5	1	-
	(50+60)	885950607..5	885950609..5	1	-
	(55+55)	885955557..5	885955559..5	1	-
	(60+50)	885960507..5	885960509..5	1	-
	(80+30)	885980307..5	885980309..5	1	-
L 115 mm.	(30+85)	885930857..5	885930859..5	1	-
	(35+80)	885935807..5	885935809..5	1	-
	(40+75)	885940757..5	885940759..5	1	-
	(45+70)	885945707..5	885945709..5	1	-
	(50+65)	885950657..5	885950659..5	1	-
	(55+60)	885955607..5	885955609..5	1	-
L 120 mm.	(30+90)	885930907..5	885930909..5	1	-
	(35+85)	885935857..5	885935859..5	1	-
	(40+80)	-	885940809..5	1	-
	(45+75)	885945757..5	885945759..5	1	-
	(50+70)	885950707..5	885950709..5	1	-
	(55+65)	885955657..5	885955659..5	1	-
	(60+60)	885960607..5	885960609..5	1	
	(65+55)	885965557..5	885965559..5	1	-
L 125 mm.	(35+90)	885935907..5	885935909..5	1	-
	(40+85)	885940857..5	885940859..5	1	-
	(45+80)	885945807..5	885945809..5	1	-
	(50+75)	885950757..5	885950759..5	1	-
	(55+70)	885955707..5	885955709..5	1	-
	(60+65)	885960657..5	885960659..5	1	-
L 130 mm.	(40+90)	885940907..5	885940909..5	1	-
	(45+85)	885945857..5	885945859..5	1	-
	(50+80)	885950807..5	885950809..5	1	-
	(55+75)	885955757..5	885955759..5	1	-
	(60+70)	885960707..5	885960709..5	1	-

ISEO®

R6

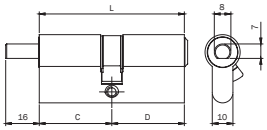

Cilindro R6 **PERFIL EUROPEO** con **VARILLA Ø 8 X 16**, preparado para pomo interior y llave plana de latón niquelado con 6 pistones exterior. Con barra antitaladro en el cuerpo del cilindro. Leva DIN 30°. **5 LLAVES. TARJETA DE PROPIEDAD**. Tornillo 65 mm. (Llave en bruto código 020839).

L	C + D	Código LATÓN	Código NÍQUELADO	Confección	Embalaje
L 56 mm.	(28+28)	**886928287..5**	**886928289..5**	1	5
L 60 mm.	(30+30)	**886930307..5**	**886930309..5**	1	5
L 61 mm.	(28+33)	**886928337..5**	**886928339..5**	1	5
	(33+28)	**886933287..5**	**886933289..5**	1	5
L 65 mm.	(30+35)	**886930357..5**	**886930359..5**	1	5
	(35+30)	**886935307..5**	**886935309..5**	1	5
L 70 mm.	(30+40)	**886930407..5**	**886930409..5**	1	5
	(35+35)	**886935357..5**	**886935359..5**	1	5
	(40+30)	**886940307..5**	**886940309..5**	1	5
L 75 mm.	(30+45)	**886930457..5**	**886930459..5**	1	5
	(45+30)	**886945307..5**	**886945309..5**	1	5
L 80 mm.	(35+45)	**886935457..5**	**886935459..5**	1	5
	(40+40)	**886940407..5**	**886940409..5**	1	5
	(45+35)	**886945357..5**	**886945359..5**	1	5
L 90 mm.	(30+60)	**886930607..5**	**886930609..5**	1	5
	(40+50)	**886940507..5**	**886940509..5**	1	5
	(45+45)	**886945457..5**	**886945459..5**	1	5
	(50+40)	**886950407..5**	**886950409..5**	1	5
	(60+30)	**886960307..5**	**886960309..5**	1	5
L 100 mm.	(60+40)	**886960407..5**	**886960409..5**	1	-
L 105 mm.	(50+55)	**886950557..5**	**886950559..5**	1	-
	(60+45)	**886960457..5**	**886960459..5**	1	-
L 110 mm.	(50+60)	**886950607..5**	**886950609..5**	1	-
	(60+50)	**886960507..5**	**886960509..5**	1	-
	(80+30)	**886980307..5**	**886980309..5**	1	-
L 120 mm.	(65+55)	**886965557..5**	**886965559..5**	1	-

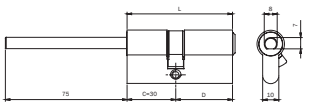

Cilindro R6 **PERFIL EUROPEO** con **VARILLA Ø 8 X 75** preparado para pomo interior y llave plana de latón niquelado con 6 pistones exterior. Con barra antitaladro en el cuerpo del cilindro. Leva DIN 30°. **5 LLAVES**. **TARJETA DE PROPIEDAD**. Tornillo 65 mm. (Llave en bruto código 020839).

L	C + D	Código LATÓN	Código NÍQUELADO	Confección	Embalaje
L 60 mm.	(30+30)	**8869D0307..5**	**8869D0309..5**	1	5
L 65 mm.	(30+35)	**8869D0357..5**	**8869D0359..5**	1	5
L 70 mm.	(30+40)	**8869D0407..5**	**8869D0409..5**	1	5
L 75 mm.	(30+45)	**8869D0457..5**	**8869D0459..5**	1	5
L 80 mm.	(30+50)	**8869D0507..5**	**8869D0509..5**	1	5
L 90 mm.	(30+60)	**8869D0607..5**	**8869D0609..5**	1	5
L 100 mm.	(30+70)	**8869D0707..5**	**8869D0709..5**	1	-

ISEO®

R6

	Código	Confección	Embalaje

Cilindro R6 **EXTERIOR REGULABLE**, para colocar en puertas con espesor máximo de 85 mm.
Para combinar con cerraduras de sobreponer sin cilindro exterior. Llave plana de latón niquelado con 6 pistones. Varilla y tornillos para fijación desde el interior.
3 LLAVES. (Llave en bruto código 020839)

	LATÓN		
	860000857	1	5

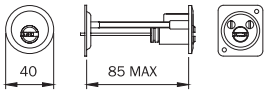

Juego de cilindros R6, INTERIOR para colocar en la cerradura y
EXTERIOR REGULABLE para colocar en puertas con espesor máximo de 85 mm.
Para combinar con cerraduras de sobreponer series 4**
y electrocerraduras series 521* **sólo resbalón**. Llave plana de latón niquelado con 6 pistones.
Varilla y tornillos para fijación desde el interior. **3 LLAVES**.
(Llave en bruto código 020839). (Para series 421-422-423-424-425-426-441-442-483- 484
4510-5210-5213-5214)

	LATÓN		
	862100857	1	5

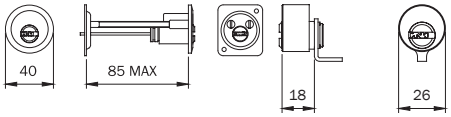

Cilindro R6 **EXTERIOR FIJO Ø 26**, para colocar en puertas con espesor máximo de 50 mm.
Para combinar con cerraduras de sobreponer. Llave plana de latón niquelado con 6 pistones.
Tubo Ø 26 y tornillos para fijación.
3 LLAVES. (Llave en bruto código 020839).

	LATÓN		
	862226507	1	5

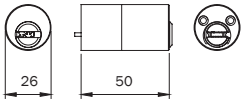

Juego de cilindros R6, **INTERIOR** para colocar en la cerradura y **EXTERIOR FIJO Ø 26**
para colocar en puertas con espesor máximo de 50 mm. Para combinar con cerraduras de sobreponer
y electrocerraduras sólo resbalón. Llave plana de latón niquelado con 6 pistones.
Tubo D 26 y tornillos para fijación. **3 LLAVES**. (Llave en bruto código 020839).
(Para series 431-432-435-436-437-438-450-451-452-481-482-485-486-491-492-493-494
495-496-4250-4210-4950-4910-4350-5200-5203-5204-5205-5220-5224-5250-5253-5255

	LATÓN		
	862426507	1	5

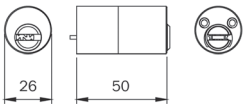

ISEO®

R6

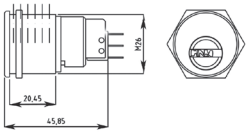

Cilindro **R6 ROSCA M26 CON MICROINTERRUPTOR** para señalización.
Llave plana de latón niquelado con 6 pistones.
5 llaves. (Llave en bruto 020839).
Contacto común + normalmente abierto + normalmente cerrado.

	Código	Confección	Embalaje
NÍQUELADO	**855569**	1	5

Cilindros

F5

F5

F5 asegura un nivel básico de protección contra los ataques mediante taladro, proporcionando la suficiente seguridad para sus accesos.

ISTITUTO GIORDANO

ATTESTATO DI PROVA N. 242759

(Riferimento al rapporto di prova n. 215160 emesso da questo Istituto in data 24/08/2006)

Luogo e data di emissione: Bellaria-Igea Marina - Italia, 08/07/2008

Committente: ISEO SERRATURE S.p.A. - Via San Giordano, 13 - 25055 PISOGNE (BS) - Italia

Data della richiesta della prova: 10/04/2006

Numero e data della commessa: 41873, 01/07/2008

Data del ricevimento del campione: dal 01/08/2001 al 01/08/2006

Data dell'esecuzione della prova: dal 03/08/2001 al 08/08/2006

Oggetto della prova: Prove su cilindri per serrature secondo la norma UNI EN 1303:2005

Luogo della prova: Istituto Giordano S.p.A. - Blocco 4 - Via San Mauro, 8 - 47814 Bellaria-Igea Marina (RN) - Italia

Provenienza del campione: campionato e fornito dal Committente

Identificazione del campione in accettazione: n. 20051507, n. 20051715, n. 20051979, n. 20052227, n. 20052278, n. 20060100 e n. 20061838

Descrizione del campione*:

Il campione sottoposto a prova è denominato "CILINDRO ISEO CHIAVE VERTICALE SERIE F5".

Riferimenti normativi.

La prova è stata eseguita secondo le prescrizioni della norma UNI EN 1303:2005 "Accessori per serrature. Cilindri per serrature. Requisiti e metodi di prova".

Esito della prova.

In base alle prove eseguite, in base ai risultati ottenuti ed in base a quanto indicato nella norma UNI EN 1303:2005, il cilindro "CILINDRO ISEO CHIAVE VERTICALE SERIE F5" sottoposto a prova può essere classificato con il seguente sistema di codifica a 6 caratteri:

1	2	3	4	5	6
0	0	0	0	C	4* 0

(*) dati del numero effettivo delle combinazioni (30022) e dei cilindretti utilizzati (5) e del massimo numero di punti nello stesso livello delle chiavi (3 - 50 % con massimo 2 attacanti) come emti dennti da dati forniti dal Committente e non verificati nel campione in prova.

Per quanto riguarda le descrizione del campione, le modalità della prova, le approssimazione di prova, i risultati della prova e quant'altro necessario all'identificazione dell'attività svolta e rimanda al rapporto di prova n. 215160 emesso da questo Istituto in data 24/08/2006

(*) secondo la dichiarazione del Committente

Il Responsabile Tecnico di Prova (Geom. Roberto Pesci)

Il Responsabile del Laboratorio di Prova Tecnica (Dott. Ing. Vincenzo Ionni)

Il Presidente o l'Amministratore Delegato (Dott. Ing. Giuseppe Ionni)

Comp/Ign Data:

Il presente attestato di prova è composto da n. 1 foglio.

Foglio n. 1 di 1

Proyectado

de acuerdo a la norma europea EN 1303:2015.

Características técnicas

Resistencia frente a ataques

- Grado 0.
- Nivel de seguridad base: sistema de cifrado con 5 pistones.
- Resistencia a al ganzuado gracias a los contrapistones de latón con forma de seta.

Seguridad de la llave

- Grado 4: 30.000 cifrados.
- Llave estándar vertical de latón niquelado.
- Código numérico sobre el cuello de la llave.

ISEO®

F5

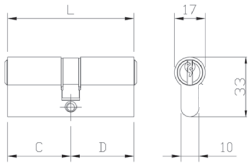

Cilindro F5 DOBLE PERFIL. Llave 5 pistones grande. Leva DIN recta.
3 LLAVES. Tornillo 65 mm. (Llave en bruto código 020259).

L	C + D	Código LATÓN	Código NÍQUELADO	Confección	Embalaje
L 42 mm.	(21+21) llave grande 3 pistones 020239	**820821217**	**820821219**	1	10
L 50 mm.	(25+25) llave grande 4 pistones 020249	**820825257**	**820825259**	1	10
L 55 mm.	(25+30) llave grande 4 pistones 020249	**820825307**	**820825309**	1	10
L 56 mm.	(28+28)	**820828287**	**820828289**	1	10
L 61 mm.	(28+33)	**820828337**	**820828339**	1	10
L 60 mm.	(30+30)	**820830307**	**820830309**	1	10
L 65 mm.	(30+35)	**820830357**	**820830359**	1	10
L 70 mm.	(30+40)	**820830407**	**820830409**	1	10
	(35+35)	**820835357**	**820835359**	1	10
L 75 mm.	(30+45)	**820830457**	**820830459**	1	10
	(35+40)	**820835407**	**820835409**	1	10
L 80 mm.	(30+50)	**820830507**	**820830509**	1	10
	(35+45)	**820835457**	**820835459**	1	10
	(40+40)	**820840407**	**820840409**	1	10
L 85 mm.	(30+55)	**820830557**	**820830559**	1	10
	(35+50)	**820835507**	**820835509**	1	10
	(40+45)	**820840457**	**820840459**	1	10
L 90 mm.	(30+60)	**820830607**	**820830609**	1	10
	(35+55)	**820835557**	**820835559**	1	10
	(40+50)	**820840507**	**820840509**	1	10
	(45+45)	**820845457**	**820845459**	1	10
L 95 mm.	(30+65)	**820830657**	**820830659**	1	-
	(35+60)	**820835607**	**820835609**	1	-
	(40+55)	**820840557**	**820840559**	1	-
L 100 mm.	(30+70)	**820830707**	**820830709**	1	-
	(35+65)	**820835657**	**820835659**	1	-
	(40+60)	**820840607**	**820840609**	1	-
	(45+55)	**820845557**	**820845559**	1	-
	(50+50)	**820850507**	**820850509**	1	-
L 105 mm.	(30+75)	**820830757**	**820830759**	1	-
	(50+55)	**820850557**	**820850559**	1	-
L 110 mm.	(30+80)	**820830807**	**820830809**	1	-
	(50+60)	**820850607**	**820850609**	1	-
L 120 mm.	(65+55)	**820865557**	**820865559**	1	-

ISEO®

F5

Cilindro F5 MONOPERFIL. Llave 5 pistones grande. Leva DIN 30°.
3 LLAVES. Tornillo 65 mm. (Llave en bruto código 020259).

L	C + D	Código LATÓN	Código NÍQUELADO	Confección	Embalaje
L 35 mm.	(25+10)	**820925107**	**820925109**	1	10

Cilindro F5 MONOPERFIL. Llave 5 pistones grande. Leva DIN 8 posiciones.
3 LLAVES. Tornillo 65 mm. (Llave en bruto código 020259).

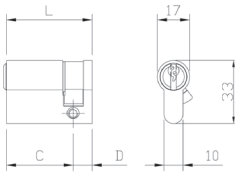

L	C + D	Código LATÓN	Código NÍQUELADO	Confección	Embalaje
L 40 mm.	(30+10)	**820930107**	**820930109**	1	10
L 45 mm.	(35+10)	**820935107**	**820935109**	1	10
L 50 mm.	(40+10)	**820940107**	**820940109**	1	10
L 55 mm.	(45+10)	**820945107**	**820945109**	1	10
L 60 mm.	(50+10)	**820950107**	**820950109**	1	10
L 65 mm.	(55+10)	**820955107**	**820955109**	1	10
L 70 mm.	(60+10)	**820960107**	**820960109**	1	10
L 75 mm.	(65+10)	**820965107**	**820965109**	1	10
L 80 mm.	(70+10)	**820970107**	**820970109**	1	10
L 90 mm.	(80+10)	**820980107**	**820980109**	1	10
L 100 mm.	(90+10)	**820990107**	**820990109**	1	-
L 105 mm.	(95+10)	**820995107**	**820995109**	1	-

ISEO®

F5

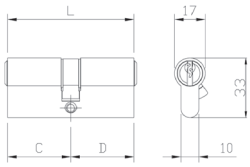

Cilindro F5 DOBLE PERFIL. Llave 5 pistones grande. Leva DIN 30º.
3 LLAVES. Tornillo 65 mm. (Llave en bruto código 020259).

L	C + D	Código LATÓN	Código NÍQUELADO	Confección	Embalaje
L 42 mm.	(21+21) llave grande 3 pistones 020239	**820921217**	**820921219**	1	10
L 50 mm.	(25+25) llave grande 4 pistones 020249	**820925257**	**820925259**	1	10
L 55 mm.	(25+30) llave grande 4 pistones 020249	**820925307**	**820925309**	1	10
L 56 mm.	(28+28)	**820928287**	**820928289**	1	10
L 61 mm.	(28+33)	**820928337**	**820928339**	1	10
L 60 mm.	(30+30)	**820930307**	**820930309**	1	10
L 65 mm.	(30+35)	**820930357**	**820930359**	1	10
L 70 mm.	(30+40)	**820930407**	**820930409**	1	10
	(35+35)	**820935357**	**820935359**	1	10
L 75 mm.	(30+45)	**820930457**	**820930459**	1	10
	(35+40)	**820935407**	**820935409**	1	10
L 80 mm.	(30+50)	**820930507**	**820930509**	1	10
	(35+45)	**820935457**	**820935459**	1	10
	(40+40)	**820940407**	**820940409**	1	10
L 85 mm.	(30+55)	**820930557**	**820930559**	1	10
	(35+50)	**820935507**	**820935509**	1	10
	(40+45)	**820940457**	**820940459**	1	10
L 90 mm.	(30+60)	**820930607**	**820930609**	1	10
	(35+55)	**820935557**	**820935559**	1	10
	(40+50)	**820940507**	**820940509**	1	10
	(45+45)	**820945457**	**820945459**	1	10
L 95 mm.	(30+65)	**820930657**	**820930659**	1	-
	(40+55)	**820940557**	**820940559**	1	-
L 100 mm.	(30+70)	**820930707**	**820930709**	1	-
	(35+65)	**820935657**	**820935659**	1	-
	(40+60)	**820940607**	**820940609**	1	-
	(50+50)	**820950507**	**820950509**	1	-
L 105 mm.	(30+75)	**820930757**	**820930759**	1	-
	(50+55)	**820950557**	**820950559**	1	-
L 110 mm.	(30+80)	**820930807**	**820930809**	1	-
	(50+60)	**820950607**	**820950609**	1	-
L 120 mm.	(65+55)	**820965557**	**820965559**	1	-

ISEO®

F5

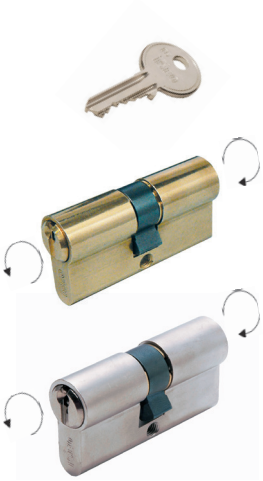

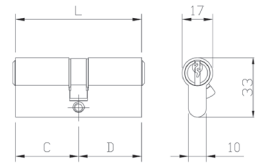

Cilindro F5 DOBLE PERFIL. Llave 5 pistones grande. **DOBLE FUNCIÓN**, funciona también con la llave introducida. Leva DIN 30º.
3 LLAVES. Tornillo de 65 mm. (Llave en bruto código 020259).

L	C + D	LATÓN	NÍQUELADO	Confección	Embalaje
L 60 mm.	(30+30)	**829930307**	**829930309**	1	10
L 65 mm.	(30+35)	**829930357**	**829930359**	1	10
L 70 mm.	(30+40)	**829930407**	**829930409**	1	10
	(35+35)	**829935357**	**829935359**	1	10
L 75 mm.	(30+45)	**829930457**	**829930459**	1	10
	(35+40)	**829935407**	**829935409**	1	10
L 80 mm.	(30+50)	**829930507**	**829930509**	1	10
	(35+45)	**829935457**	**829935459**	1	10
	(40+40)	**829940407**	**829940409**	1	10
L 85 mm.	(30+55)	**829930557**	**829930559**	1	10
	(35+50)	**829935507**	**829935509**	1	10
	(40+45)	**829940457**	**829940459**	1	10
L 90 mm.	(30+60)	**829930607**	**829930609**	1	10
	(40+50)	**829940507**	**829940509**	1	10
	(45+45)	**829945457**	**829945459**	1	10
L 95 mm.	(30+65)	**829930657**	**829930659**	1	-
	(40+55)	**829940557**	**829940559**	1	-
L 100 mm.	(30+70)	**829930707**	**829930709**	1	-
	(40+60)	**829940607**	**829940609**	1	-
	(50+50)	**829950507**	**829950509**	1	-
L 105 mm.	(30+75)	**829930757**	**829930759**	1	-
L 110 mm.	(30+80)	**829930807**	**829930809**	1	-
	(50+60)	**829950607**	**829950609**	1	-

ISEO®

F5

Cilindro F5 MONOPERFIL con POMO REDONDO interior.
Leva DIN 30°. Tornillo de 65 mm.

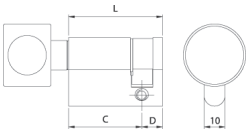

L	C + D	Código LATÓN	Código NÍQUELADO	Confección	Embalaje
L 40 mm.	(30+10)	**828930107**	**828930109**	1	10
L 45 mm.	(35+10)	**828935107**	**828935109**	1	10
L 50 mm.	(40+10)	**828940107**	**828940109**	1	10

Cilindro F5 DOBLE PERFIL con POMO REDONDO interior.
Llave 5 pistones exterior grande. Leva DIN 30°.
3 LLAVES. Tornillo de 65 mm. (Llave en bruto código 020259)

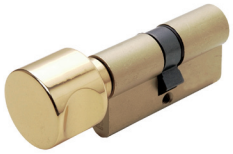

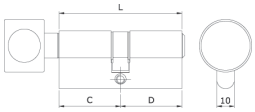

L	C + D	Código LATÓN	Código NÍQUELADO	Confección	Embalaje
L 56 mm.	(28+28)	**828928287**	**828928289**	1	10
L 60 mm.	(30+30)	**828930307**	**828930309**	1	10
L 61 mm.	(28+33)	**828928337**	**828928339**	1	10
	(33+28)	**828933287**	**828933289**	1	10
L 65 mm.	(30+35)	**828930357**	**828930359**	1	10
	(35+30)	**828935307**	**828935309**	1	10
L 70 mm.	(30+40)	**828930407**	**828930409**	1	10
	(35+35)	**828935357**	**828935359**	1	10
	(40+30)	**828940307**	**828940309**	1	10
L 75 mm.	(30+45)	**828930457**	**828930459**	1	10
	(45+30)	**-**	**828945309**	1	10
L 80 mm.	(35+45)	**828935457**	**828935459**	1	10
	(40+40)	**828940407**	**828940409**	1	10
	(45+35)	**-**	**828945359**	1	10
L 90 mm.	(30+60)	**828930607**	**828930609**	1	10
	(40+50)	**828940507**	**828940509**	1	10
	(45+45)	**828945457**	**828945459**	1	10
	(50+40)	**828950407**	**828950409**	1	10
	(60+30)	**828960307**	**828960309**	1	10
L 100 mm.	(60+40)	**828960407**	**828960409**	1	-
L 105 mm.	(50+55)	**828950557**	**828950559**	1	-
	(60+45)	**828960457**	**828960459**	1	-
L 110 mm.	(50+60)	**828950607**	**828950609**	1	-
	(60+50)	**828960507**	**828960509**	1	-
	(80+30)	**828980307**	**828980309**	1	-
L 120 mm.	(65+55)	**828965557**	**828965559**	1	-

ISEO®

F5

Código | Confección | Embalaje

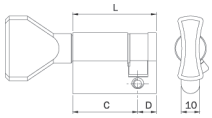

Cilindro F5 MONOPERFIL con POMO PLANO interior.
Leva DIN 30°. Tornillo de 65 mm.

L	C + D	LATÓN	NÍQUELADO		
L 40 mm.	(30+10)	**825930107**	**825930109**	1	10
L 45 mm.	(35+10)	**825935107**	**825935109**	1	10
L 50 mm.	(40+10)	**825940107**	**825940109**	1	10

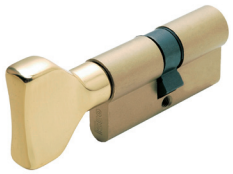

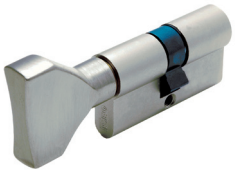

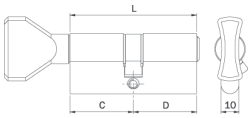

Cilindro F5 DOBLE PERFIL con POMO PLANO interior.
Llave 5 pistones exterior grande. Leva DIN 30°.
3 LLAVES. Tornillo de 65 mm. (Llave en bruto código 020259).

L	C + D	LATÓN	NÍQUELADO		
L 56 mm.	(28+28)	**825928287**	**825928289**	1	10
L 60 mm.	(30+30)	**825930307**	**825930309**	1	10
L 61 mm.	(28+33)	**825928337**	**825928339**	1	10
	(33+28)	**825933287**	**825933289**	1	10
L 65 mm.	(30+35)	**825930357**	**825930359**	1	10
	(35+30)	**825935307**	**825935309**	1	10
L 70 mm.	(30+40)	**825930407**	**825930409**	1	10
	(35+35)	**825935357**	**825935359**	1	10
	(40+30)	**825940307**	**825940309**	1	10
L 75 mm.	(30+45)	**825930457**	**825930459**	1	10
	(45+30)	-	**825945309**	1	10
L 80 mm.	(30+50)	**825930507**	**825930509**	1	10
	(35+45)	**825935457**	**825935459**	1	10
	(40+40)	**825940407**	**825940409**	1	10
	(45+35)	**825945357**	**825945359**	1	10
L 90 mm.	(30+60)	**825930607**	**825930609**	1	10
	(40+50)	**825940507**	**825940509**	1	10
	(45+45)	**825945457**	**825945459**	1	10
	(50+40)	**825950407**	**825950409**	1	10
	(60+30)	**825960307**	**825960309**	1	10
L 95 mm.	(45+50)	-	**825945509**	1	10
L 100 mm.	(60+40)	**825960407**	**825960409**	1	-
L 105 mm.	(50+55)	**825950557**	**825950559**	1	-
	(60+45)	**825960457**	**825960459**	1	-
L 110 mm.	(50+60)	**825950607**	**825950609**	1	-
	(60+50)	**825960507**	**825960509**	1	-
	(80+30)	**825980307**	**825980309**	1	-
L 120 mm.	(65+55)	**825965557**	**825965559**	1	-

ISEO®

F5

Cilindro F5 DOBLE PERFIL con **VARILLA Ø 8 x 16**, preparado para pomo interior y llave grande externa 5 pistones . Leva DIN 30º.
3 LLAVES. Tornillo 65 mm. (Llave en bruto código 020259).

L	C + D	Código LATÓN	Código NÍQUELADO	Confección	Embalaje
L 56 mm.	(28+28)	**826928287**	**826928289**	1	10
L 60 mm.	(30+30)	**826930307**	**826930309**	1	10
L 61 mm.	(28+33)	**826928337**	**826928339**	1	10
	(33+28)	**826933287**	**826933289**	1	10
L 65 mm.	(30+35)	**826930357**	**826930359**	1	10
	(35+30)	**826935307**	**826935309**	1	10
L 70 mm.	(30+40)	**826930407**	**826930409**	1	10
	(35+35)	**826935357**	**826935359**	1	10
	(40+30)	**826940307**	**826940309**	1	10
L 75 mm.	(30+45)	**826930457**	**826930459**	1	10
	(45+30)	**826945307**	**826945309**	1	10
L 80 mm.	(35+45)	**826935457**	**826935459**	1	10
	(40+40)	**826940407**	**826940409**	1	10
	(45+35)	**826945357**	**826945359**	1	10
L 90 mm.	(30+60)	**826930607**	**826930609**	1	10
	(40+50)	**826940507**	**826940509**	1	10
	(45+45)	**826945457**	**826945459**	1	10
	(50+40)	**826950407**	**826950409**	1	10
	(60+30)	**826960307**	**826960309**	1	10
L 100 mm.	(60+40)	**826960407**	**826960409**	1	-
L 105 mm.	(50+55)	**826950557**	**826950559**	1	-
	(60+45)	**826960457**	**826960459**	1	-
L 110 mm.	(50+60)	**826950607**	**826950609**	1	-
	(60+50)	**826960507**	**826960509**	1	-
	(80+30)	**826980307**	**826980309**	1	-
L 120 mm.	(65+55)	**826965557**	**826965559**	1	-

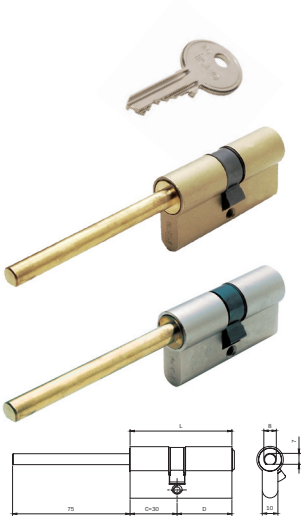

Cilindro F5 DOBLE PERFIL con **VARILLA Ø 8 x 75**, preparado para pomo interior + cuerpo cilindro F5 de 30 mm interno, de 30 mm interno, llave grande externa 5 pistones. Leva DIN 30º.
3 LLAVES. Tornillo 65 mm. (Llave en bruto código 020259).

L	C + D	Código LATÓN	Código NÍQUELADO	Confección	Embalaje
L 60 mm.	(30+30)	**8269D0307**	**8269D0309**	1	10
L 65 mm.	(30+35)	**8269D0357**	**8269D0359**	1	10
L 70 mm.	(30+40)	**8269D0407**	**8269D0409**	1	10
L 75 mm.	(30+45)	**8269D0457**	**8269D0459**	1	10
L 80 mm.	(30+50)	**8269D0507**	**8269D0509**	1	10
L 90 mm.	(30+60)	**-**	**8269D0609**	1	10
L 95 mm.	(30+65)	**8269D0657**	**8269D0659**	1	10

ISEO®

F5

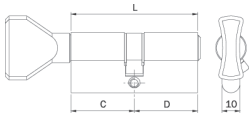

Cilindro F5 **DOBLE PERFIL** con pomo plano interior, desbloqueo de emergencia exterior para puerta de baño. Leva DIN recta. Tornillo de 65 mm.

L	C + D	Código LATÓN	Código NÍQUELADO	Confección	Embalaje
L 56 mm.	(28+28)	**825228287**	**825228289**	1	10
L 60 mm.	(30+30)	**825230307**	**825230309**	1	10
L 70 mm.	(35+35)	**825235357**	**825235359**	1	10

Cilindro F5 **MONOPERFIL** desbloqueo para **LLAVE DE TRIÁNGULO** exterior. Leva DIN recta. Tornillo de 65 mm.

L	C + D	Código LATÓN	Código NÍQUELADO	Confección	Embalaje
L 40 mm.	(30+10)	**8209U0107**	**8209U0109**	1	10
L 45 mm.	(35+10)	**8209U3107**	**8209U3109**	1	10

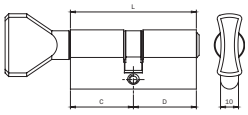

Cilindro F5 **DOBLE PERFIL** con **POMO PLANO INTERIOR** y **DESBLOQUEO PARA LLAVE DE TRIÁNGULO** exterior. Leva DIN recta. Tornillo de 65 mm.

L	C + D	Código LATÓN	Código NÍQUELADO	Confección	Embalaje
L 60 mm.	(30+30)	**825930U07**	**825930U09**	1	10
L 61 mm.	(33+28)	**825933U27**	**825933U29**	1	10
L 65 mm.	(30+35)	**825930U37**	**825930U39**	1	10
	(35+30)	**825935U07**	**825935U09**	1	10
L 70 mm.	(30+40)	**825930U47**	**825930U49**	1	10
	(35+35)	**825935U37**	**825935U39**	1	10
	(40+30)	**825940U07**	**825940U09**	1	10
L 75 mm.	(40+35)	**825945U37**	**825945U39**	1	10
L 80 mm.	(40+40)	**825950U47**	**825950U49**	1	10

ISEO®

F5

Cilindro F5 MONOPERFIL OVAL Llave 5 pistones pequeña.
3 LLAVES. Tornillo 65 mm. (Llave en bruto código 020159).

L	C + D	Código LATÓN	Código NÍQUELADO	Confección	Embalaje
L 36 mm.	(27+9)	**830027097**	**830027093**	1	10

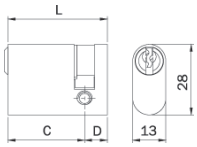

Cilindro F5 DOBLE PERFIL OVAL. Llave 5 pistones pequeña.
3 LLAVES. Tornillo 65 mm. (Llave en bruto código 020159).

L	C + D	Código LATÓN	Código NÍQUELADO	Confección	Embalaje
L 42 mm.	(21+21) Llave 3 pistones pequeña 020139	**830021217**	**830021213**	1	10
L 54 mm.	(27+27)	**830027277**	**830027273**	1	10
L 60 mm.	(27+33)	**830027337**	**830027333**	1	10
L 67 mm.	(27+40)	**830027407**	**830027403**	1	10
L 60 mm.	(30+30)	**830030307**	**830030303**	1	10
L 70 mm.	(30+40)	**830030407**	**830030403**	1	10
L 66 mm.	(33+33)	**830033337**	**830033333**	1	10
L 73 mm.	(33+40)	**830033407**	**830033403**	1	10

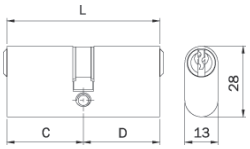

Cilindro F5 DOBLE PERFIL OVAL con pomo plano interior 5 pistones y llave exterior.
3 LLAVES. Tornillo 65 mm. (Llave en bruto código 020159).

L	C + D	Código LATÓN	Código NÍQUELADO	Confección	Embalaje
L 54 mm.	(27+27)	**835027277**	**835027273**	1	10
L 60 mm.	(27+33)	**835027337**	**835027333**	1	10
L 67 mm.	(27+40)	**835027407**	**835027403**	1	10

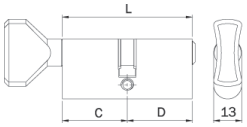

ISEO®

F5

	Código	Confección	Embalaje

Cilindro F5 DOBLE PERFIL redondo plano **Ø 22**, Llave 5 pistones pequeña.
3 LLAVES. Tornillo 65 mm. (Llave en bruto código 020159).

L C + D	LATÓN		
L 54 mm. (27+27)	**840027277**	1	10
L 60 mm. (27+33)	**840027337**	1	10
L 70 mm. (30+40)	**840030407**	1	10
L 66 mm. (33+33)	**840033337**	1	10
L 80 mm. (40+40)	**840040407**	1	10

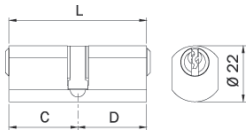

Cilindro F5 DOBLE PERFIL redondo plano **Ø 26**, Llave 5 pistones grande.
3 LLAVES. Tornillo 65 mm. (Llave en bruto código 020259).

L C + D	LATÓN		
L 56 mm. (28+28)	**842028287**	1	10

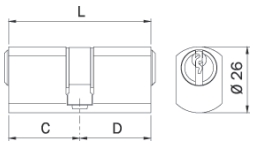

F5 con microswitch

Cilindro **F5 ROSCA M26 CON MICROINTERRUPTOR** para señalización.
Llave 5 pistones grande. Latón niquelado.
3 LLAVES. (Llave en bruto 020259).

	NÍQUELADO		
Contacto común + normalmente abierto + normalmente cerrado	**855559**	1	5

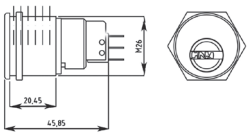

ISEO®

F5

	Código	Confección	Embalaje
	LATÓN		
3 LLAVES. (Llave en bruto código 020259)	**850007**	1	10

Cilindro F5 **EXTERIOR REGULABLE**, para colocar en puertas con espesor máximo de 85 mm.
Para combinar con cerraduras de sobreponer sin cilindro exterior.
Llave 5 pistones grande. Varilla y tornillos para fijación desde el interior.

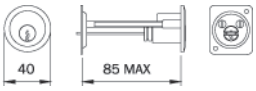

	Código	Confección	Embalaje
	LATÓN		
	851007	1	10

Juego de cilindros F5 **INTERIOR** para colocar en la cerradura y cilindro F5
EXTERIOR REGULABLE, colocar en puertas con espesor máximo de 85 mm.
Para combinar con electrocerraduras serie **501*****. Llave 5 pistones grande.
Varilla y tornillos para fijación desde el interior. **3 LLAVES**. (Llave en bruto código 020259).

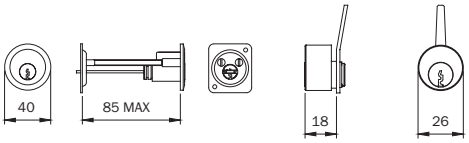

	Código	Confección	Embalaje
	LATÓN		
(Para series 421-422-423-424-425-426-441-442-483-484-4510-5210-5213-5214).	**851017**	1	10

Juego de cilindros F5 **INTERIOR** para colocar en la cerradura y cilindro F5 **EXTERIOR REGULABLE**,
para colocar en puertas con espesor máximo de 85 mm. Para combinar con cerraduras de sobreponer
serie 4** y electrocerraduras series 521* sólo resbalón. Llave 5 pistones grande.
Varilla y tornillos para fijación desde el interior. **3 LLAVES**. (Llave en bruto código 020259).

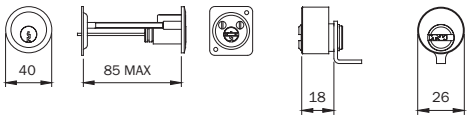

	Código	Confección	Embalaje
	LATÓN		
(Para series 5310-5312-5314)	**851027**	1	10

Juego de cilindros F5 **INTERIOR** para colocar en la cerradura y cilindro F5
EXTERIOR REGULABLE, Para colocar en puertas con espesor máximo de 85 mm.
Para combinar con electrocerraduras **serie 531******. Llave 5 pistones grande.
Varilla y tornillos para fijación desde el interior. **3 LLAVES**. (Llave en bruto código 020259).

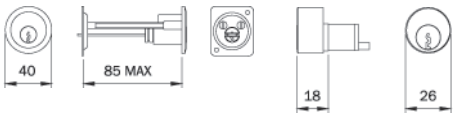

ISEO®

F5

Cilindro F5 **EXTERIOR FIJO Ø 26**, Para combinar con cerraduras de sobreponer.
Llave 5 pistones grande. Tubo Ø 26 y tornillos para fijación.
3 LLAVES. (Llave en bruto código 020259).

	Código	Confección	Embalaje
	LATÓN		
para puerta con espesor máx. de 35 mm.	**852357**	1	10
para puerta con espesor máx. de 40 mm.	**852407**	1	10
para puerta con espesor máx. de 45 mm.	**852457**	1	10
para puerta con espesor máx. de 50 mm.	**852507**	1	10
para puerta con espesor máx. de 60 mm.	**852607**	1	10
para puerta con espesor máx. de 70 mm.	**852707**	1	10

Juego de cilindros F5 **INTERIOR** para colocar en la cerradura y cilindro F5 EXTERIOR FIJO Ø 26, para colocar en puertas con espesor máximo de 50 mm.
Para combinar con electrocerraduras serie 500*** - 505***.
Llave 5 pistones grande. Tubo Ø 26 y tornillos para fijación.

	Código	Confección	Embalaje
	LATÓN		
3 LLAVES. (Llave en bruto código 020259).	**853507**	1	10

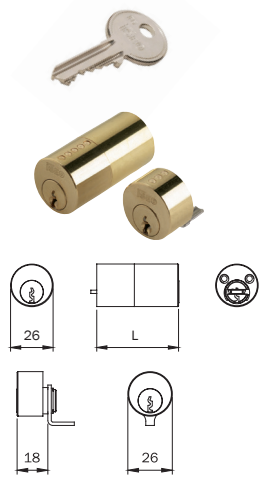

Juego de cilindros F5 **INTERIOR** para colocar en la cerradura y cilindro F5 EXTERIOR FIJO Ø 26
Para combinar con cerraduras de sobreponer y electrocerraduras **sólo resbalón**.
Llave 5 pistones grande. Tubo Ø 26 y tornillos para fijación.
3 LLAVES. (Llave en bruto código 020259).

(Para series 431-432-435-436-437-438-450-451-452-481-482-485-486-491-492-493-494-495-496
4250-4210-5950-4910-4350-5200-5203-5204-5205-5220-5224-5250-5253-5255).

	Código	Confección	Embalaje
	LATÓN		
para puerta con espesor máx. de 45 mm.	**854457**	1	10
para puerta con espesor máx. de 50 mm.	**854507**	1	10
para puerta con espesor máx. de 70 mm.	**854707**	1	10

ISEO®

F5

	Código	Confección	Embalaje

Juego de cilindros F5 INTERIOR para colocar en la cerradura y cilindro F5 **EXTERIOR FIJO Ø 26** para colocar en puertas con espesor máximo de 50 mm.
Para combinar con electrocerraduras de sobreponer serie 531****.
Llave 5 pistones grande. Tubo Ø 26 y tornillos para fijación.
3 LLAVES. (Llave en bruto código 020259).

	LATÓN		
(Para series 5300-5302-5304-5305-5350-5352)	**858507**	1	10

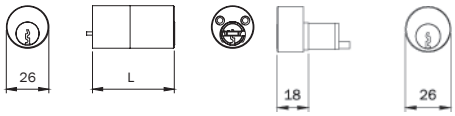

Juego de cilindros F5 **EXTERIOR FIJO Ø 26**. Para colocar en cerraduras **VERROU serie 470-475**.
Llave 5 pistones grande. **3 LLAVES**. (Llave en bruto código 020259).

	LATÓN		
para puerta con espesor máx. de 30 mm.	**856307**	1	10
para puerta con espesor máx. de 40 mm.	**856407**	1	10
para puerta con espesor máx. de 50 mm.	**856507**	1	10
para puerta con espesor máx. de 60 mm.	**856607**	1	10

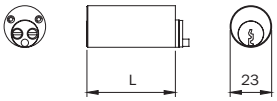

Juego de cilindros F5 INTERIOR para colocar en la cerradura y cilindro **F5 EXTERIOR FIJO Ø 26**
Para colocar en cerraduras **VERROU serie 470-475**. Llave 5 pistones grande.
3 LLAVES. (Llave en bruto código 020259).

	LATÓN		
Para puerta con espesor máx. de 30 mm.	**857307**	1	10
Para puerta con espesor máx. de 40 mm.	**857407**	1	10
Para puerta con espesor máx. de 45 mm.	**857457**	1	10
Para puerta con espesor máx. de 50 mm.	**857507**	1	10
Para puerta con espesor máx. de 60 mm.	**857607**	1	10

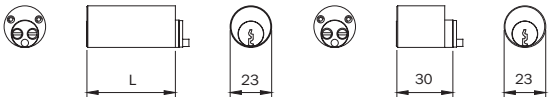

Cilindros

Cilindros de pompa
Cilindros con llave de cruz
Cilindro de contacto eléctrico
Cilindro con lengüeta
Llaves y accesorios

ISEO®

Cilindros de pompa

Cilindro **EXTERIOR DE POMPA**. Cuerpo de zamak niquelado. Barra antitaladro.
Canuto antitaladro de acero carbonitrurado y barnizado. **3 LLAVES**.
Tornillos. Para cerraduras series 901-903-910-911-913-915.

	Código	Confección	Embalaje
	NÍQUELADO		
L 32 mm.	**990019**	1	-
L 42 mm.	**990010**	1	-
L 52 mm.	**990011**	1	-
L 62 mm.	**990012**	1	-
L 72 mm.	**990013**	1	-
L 82 mm.	**990014**	1	-

Juego de cilindros **INTERIOR Y EXTERIOR DE POMPA**. Interior cuerpo de latón niquelado, exterior cuerpo de zamak niquelado. Barra antitaladro.
Canuto antitaladro de acero carbonitrurado y barnizado. **3 LLAVES**.
Tornillos. Para cerraduras series 901-903-910-911-913-915.

	NÍQUELADO		
L 32 mm.	**990029**	1	-
L 42 mm.	**990020**	1	-
L 52 mm.	**990021**	1	-
L 62 mm.	**990022**	1	-
L 72 mm.	**990023**	1	-
L 82 mm.	**990024**	1	-

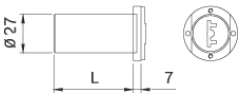

ISEO®

Cilindros con llave de cruz

	Código	Confección	Embalaje
Cilindro **LLAVE DE CRUZ** sobre soporte de zamak. **3 LLAVES** 78 mm. Dos bocallaves guía llave de nylon. Utilizable con cerraduras a instalar en aluminio series 78* de caja abierta.	**990875**	1	10
Cilindro **LLAVE DE CRUZ** sobre soporte de zamak. **2 LLAVES** 78 mm. **Grupo de 10 cilindros llaves iguales.** Dos bocallaves guía llave de nylon. Utilizable con cerraduras a instalar en aluminio series 78* de caja abierta.	**990875..Y**	1	-
Cilindro **LLAVE DE CRUZ** sobre soporte de zamak. **3 LLAVES** 100 mm. Dos bocallaves guía llave de nylon. Utilizable con cerraduras a instalar en aluminio series 78* de caja abierta.	**990890**	1	10
Cilindro **LLAVE DE CRUZ** sobre soporte de zamak. **2 LLAVES** 100 mm **Grupo de 10 cilindros llaves iguales**. Dos bocallaves guía llave de nylon. Utilizable con cerraduras a instalar en aluminio series 78* de caja abierta.	**990890..Y**	1	-

Para cerraduras series:
781-782-783-7811-7812
7813-7814-7831-7832
7833-7834-7820-785*
787*-7817-7818-7838

Cilindro **70** con **LLAVE DE CRUZ** sobre soporte de zamak. 6 pistones.
Pistones y contrapistones de acero INOX.

3 LLAVES código 91.01.75, 75 mm.	**0000000700075**	12	-
3 LLAVES código 91.01.75, 90 mm.	**0000000700090**	12	-
3 LLAVES código 91.01.75, 105 mm.	**0000000700010**	12	-
1 LLAVE KA código 91.01.75, 75 mm.	**0000000701075**	12	-
1 LLAVE KA código 91.01.75, 90 mm.	**0000000701090**	12	-
1 LLAVE KA código 91.01.75, 105 mm.	**0000000701010**	12	-

ISEO®

Cilindro de contacto eléctrico

	Código	Confección	Embalaje
Cilindro **ROSCA M26** con **MICROINTERRUPTOR** para señalización. Contacto común + normalmente abierto + normalmente cerrado.			
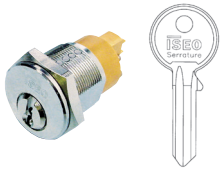 Cilindro **F5 niquelado**, cifrado con **5 pistones** Llave vertical. **3 LLAVES**. (Llave en bruto 020259).	NÍQUELADO **855559**	1	-
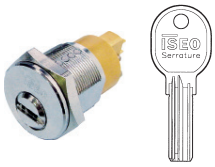 Cilindro **R6 niquelado**, cifrado con **6 pistones**. Llave plana de latón niquelado. **5 LLAVES.** (Llave en bruto 020809).	NÍQUELADO **855569**	1	-
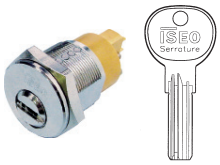 Cilindro **R7 niquelado**, cifrado con **11 pistones**. Llave plana de latón niquelado. **TARJETA DE PROPIEDAD**. Capuchón de llave. **5 LLAVES**. (Llave en bruto código 020909).	NÍQUELADO **855579**	1	-
Cilindro **R9 Plus niquelado**, cifrado con **14 pistones de acero inox**. Llave plana de alpaca. Perfil de llave protegido y registrado. **TARJETA DE PROPIEDAD**. **RESISTENTE AL BUMPING**. Protección antitaladro en rotor. **5 LLAVES**. (Llave TALLADA 80RCSK0G0).	NÍQUELADO **87RP26M259**	1	-

ISEO®

Cilindro con lengüeta

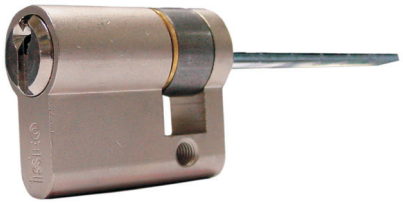

Cilindro con lengüeta.
Se suministra con llaves y tornillo de fijación.

	Código LATÓN	Código NÍQUELADO	Confección	Embalaje
Cilindro **F5. 3 LLAVES**.	**820X30A17**	**820X30A19**	1	-
Cilindro **R6. 5 LLAVES**.	**880X30A17..5**	**880X30A19..5**	1	-

Llaves

	Código	Confección	Embalaje
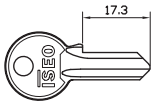 Llave **F5**, **3 pistones**, en bruto perfil ISEO latón niquelado; **perfil pequeño de derechas** para cilindro oval 83002121.			
En bruto	**020139**	100	-
Tallada según muestra o citando código	**020139T**	1	-
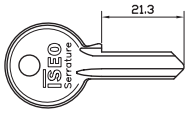 Llave **F5**, **4 pistones**, perfil ISEO latón niquelado; **perfil pequeño de derechas** para cerraduras series 100-101-102-103-106-107-108 y candado de 30 mm KA o SA.			
En bruto	**020149**	100	-
Tallada según muestra o citando código	**020149T**	1	-
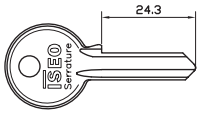 Llave **F5**, **5 pistones**, perfil ISEO latón niquelado; **perfil pequeño de derechas** para cilindro serie 8300-8350-8400 y candado de 40 mm.			
En bruto	**020159**	100	-
Tallada según muestra o citando código	**020159T**	1	-
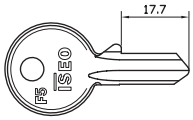 Llave **F5**, **3 pistones**, perfil ISEO latón niquelado; **perfil grande de derechas** para cilindro serie 82**2121*.			
En bruto	**020239**	100	-
Tallada según muestra o citando código	**020239T**	1	-
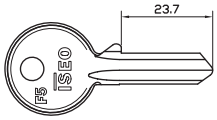 Llave **F5**, **4 pistones**, perfil ISEO latón niquelado; **perfil grande de derechas** para cilindros series 82**2525*82**2530*.			
En bruto	**020249**	100	-
Tallada según muestra o citando código	**020249T**	1	-
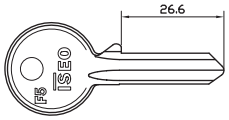 Llave **F5**, **5 pistones**, perfil ISEO latón niquelado; **perfil grande de derechas** para cilindros series: 82*-845-846-850-851-852-853-854-856-857-858-8420*.			
En bruto	**020259**	100	-
Tallada según muestra o citando código	**020259.T**	1	-
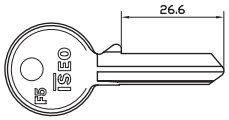 Llave **F5**, **5 pistones**, **PERFIL CENTRAL** en latón niquelado **perfil grande central de derechas** para cerraduras serie: 641-642.			
En bruto	**020409**	100	-
Tallada según muestra o citando código	**020409T**	100	-

ISEO®

Llaves

	Código	Confección	Embalaje
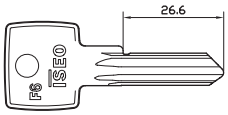			
Llave F6, 6 pistones de latón niquelado para cilindro 81*9; **perfil vertical.**			
En bruto	**020609**	50	-
Tallada según muestra o citando código	**020609T**	1	-
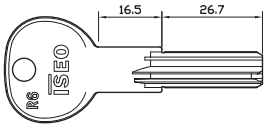			
Llave **R6**, llave plana para serie 88** de latón niquelado **6 pistones**.			
En bruto	**020839**	50	-
Tallada según muestra o citando código	**020839T**	1	-
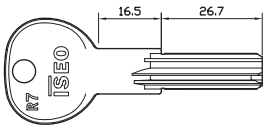			
Llave **R7**. De latón niquelado.			
En bruto	**020909**	1	-
Tallada según muestra o citando código	**020909T**	1	-
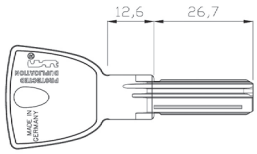			
Llave **R9 Plus**. De alpaca.			
Tallada según muestra o citando código	**80RPRP000T**	1	-
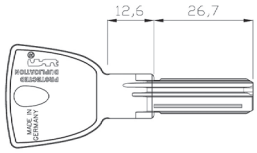			
Llave **R90**. De alpaca.			
Tallada según muestra o citando código	**80RCSK0G0**	1	

ISEO®

Llaves

	Código	Confección	Embalaje
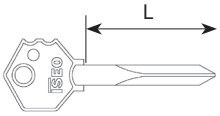			
Llave para **CILINDRO DE CRUZ serie 990**, de acero niquelado.			
En bruto. Largo 75 mm.	**020275**	30	-
En bruto. Largo 90 mm.	**020290**	30	-
Tallada según muestra o citando código. Largo 90 mm.	**020290T**	30	-
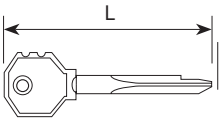			
Llave para **CILINDRO DE CRUZ serie 70** de **6 pistones**, de acero niquelado.			
En bruto. Largo 75 mm.	**0000000910175**	100	-
En bruto. Largo 90 mm.	**0000000910190**	100	-
En bruto. Largo 105 mm.	**0000000910110**	100	-
Tallada según muestra o citando código. Largo 75 mm.	**0000000910175T**	100	-
Tallada según muestra o citando código. Largo 90 mm.	**0000000910190T**	100	-
Tallada según muestra o citando código. Largo 105 mm.	**0000000910110T**	100	-
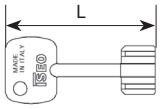			
Llave para **CILINDRO DE POMPA serie 9900*** de latón cromado.			
En bruto	**990001**	30	-
Tallada según muestra o citando código	**990002**	1	-
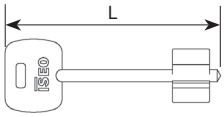			
Llave **DOBLE PALETÓN** para cerraduras **series 261-263-661-663-961*-963***			
De latón cromado.			
En bruto. Largo 79 mm.	**990802**	10	-
En bruto. Largo 100 mm.	**990009**	10	-
Tallada según muestra o citando código. Largo 79 mm.	**990803T**	10	-
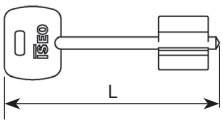			
Llave **DOBLE PALETÓN** para cerraduras **series 981-983-961-963**			
De latón cromado			
En bruto. Largo 79 mm.	**990800**	10	-
En bruto. Largo 100 mm.	**990800.100**	10	-
Tallada según muestra o citando código. Largo 79 mm.	**99080T**	10	-
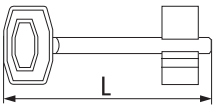			
Llave **DOBLE PALETÓN** para cerraduras **serie 3131**			
En bruto. Largo 65 mm.	**0000000310065**	100	-
Tallada según muestra o citando código. Largo 65 mm.	**0000000310065T**	100	-

ISEO®

Llaves

	Código	Confección	Embalaje
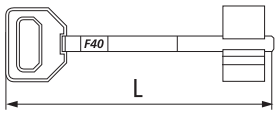 Llave **DOBLE PALETÓN** para cerraduras **serie 3131/3133** De latón niquelado.			
En bruto. Largo 75 mm.	**0000000400075**	100	-
En bruto. Largo 95 mm.	**0000000400095**	100	-
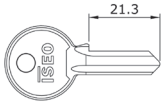 Llave candado ADITUS **serie 30 mm.**, **4 pistones**, latón niquelado; **perfil pequeño de derechas**.			
En bruto	**P0000149**	100	-
Tallada según muestra o citando código	**P0000149T**	1	-
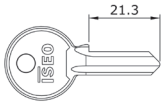 Llave para candado ADITUS **serie 40 mm.**, **4 pistones**, latón niquelado; **perfil pequeño de derechas**.			
En bruto	**P0000159**	100	-
Tallada según muestra o citando código	**P0000159T**	1	-
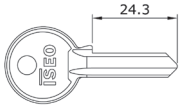 Llave para candado ADITUS **serie 50-60-70 mm.**, **5 pistones**, latón niquelado; **perfil pequeño de derechas**.			
En bruto	**P0000259**	100	-
Tallada según muestra o citando código	**P0000259T**	1	-
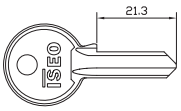 Llave en bruto, **3 pistones**, en latón niquelado; **perfil pequeño** para candado ADITUS 20 mm.	**020069**	100	100
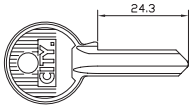 Llave en bruto, **5 pistones**, en latón niquelado; **perfil pequeño** para candado ADITUS 40 mm.	**020079**	100	100
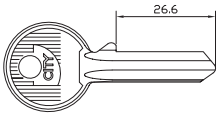 Llave en bruto, **5 pistones**, en latón niquelado; **perfil izquierdo grande** para candado ADITUS 50 - 60 - 70 mm. candado rectangular 76 - 90 mm. candado rectangular acorazado 70 - 90 mm	**020359.CS**	100	100

ISEO®

Accesorios

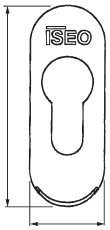

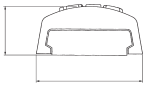

Escudo de seguridad de zamak, para cilindro de perfil europeo.

	Código	Confección	Embalaje
Acabado **cromo mate**	**0464109**	1	-
Acabado **oro**	**0464107**	1	-
Acabado **inox**	**0464103**	1	-
Acabado **lacado blanco**	**0464104**	1	-
Acabado **lacado negro**	**0464105**	1	-

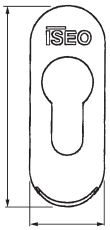

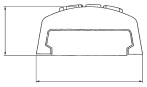

Escudo de nylon para cilindro de perfil europeo.

	Código	Confección	Embalaje
Acabado **lacado blanco**	**0465104**	1	-
Acabado **lacado negro**	**0465105**	1	-

ISEO®

Accesorios

	Código	Confección	Embalaje

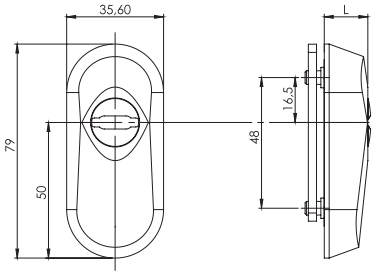

Escudo modular de protección para cilindro europeo.
Escudo exterior de **acero templado**.
Roseta interior de nylon. Tornillos de fijación.

Níquel satinado	**0000098050204**	1	-
Barnizado negro	**0000098050205**	1	-
Latón brillo	**0000098050206**	1	-

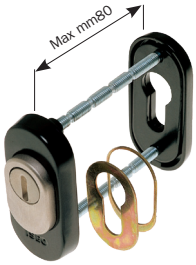

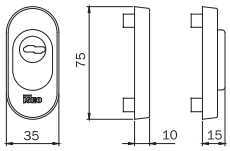

Escudo modular de protección cilindro europeo para MULTIBLINDO
Fijación desde interior. Escudo externo e interno, de **aluminio**.
Placa externa y disco anti-taladro de ACERO CARBONITRURADO.
Distanciadores placa. Espesores. Esfera antitaladro como protección tornillos. Tornillos.

Aluminio **barnizado negro**	**040809**	1	-
Aluminio **en bruto**	**040809G**	1	-

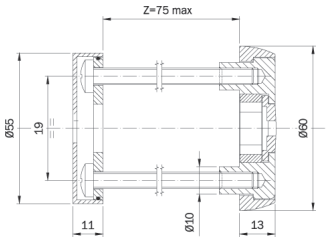

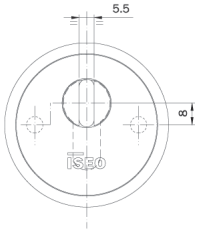

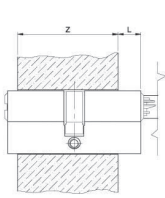

CHIAVE	L	CHIAVE	L
	0 : 12 5		7 : 12 5
	0 : 12 5		2 : 12 5

Escudo de protección cilindro europeo, fijación desde interior.
ACERO CARBONITRURADO. Placa de protección externa. Escudo exterior.
Disco antitaladro. Distanciador disco. Anillo distanciador.
Placa interior. Escudo interior. Guarnición. Tornillos de fijación.

Latonado y barnizado	**043030**	1	-

ISEO®

Accesorios

	Código	Confección	Embalaje
Empuñadura de goma para medallón llave **R7**	**044180**	10	-
Empuñadura de nylon para medallón llave doble paletón y llave pompa serie 990***.	**990000**	10	-
Escudo plano de latón para cilindro, agujero cilindro Ø 27 mm.	**990084**	10	-
Escudo plano de latón niquelado para cilindro de pompa, agujero canuto anticorte D 33 mm.	**990086**	10	-
Escudo cóncavo de latón para cilindro de pompa, agujero cilindro Ø 27 mm.	**990090**	10	-
Escudo convexo de latón para cilindro de pompa, agujero cilindro Ø 27 mm.	**990090/C**	10	-
Escudo agujero oval. De acero INOX. Para cilindros series 83**	**042000**	100	-
Escudo agujero cilindro oval. De NYLON. Para cilindros series 83**	**042001**	100	-
Escudo agujero cilindro perfil europeo. De aluminio ANODIZADO PLATA	**042002**	100	-
Escudo agujero cilindro perfil europeo. De aluminio ANODIZADO ORO	**042003**	100	-
Escudo agujero cilindro perfil europeo. De aluminio ANODIZADO BRONCE	**042004**	100	-
Escudo agujero cilindro perfil europeo. DE LATÓN.	**042027**	100	-
Escudo agujero cilindro perfil europeo. De acero INOX	**042030**	100	-
Escudo agujero cilindro perfil europeo. De NYLON.	**042040W**	100	-

ISEO®

Accesorios

	Código	Confección	Embalaje
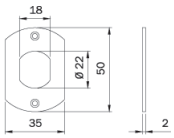 **Escudo** agujero cilindro redondo aplanado D22 para cilindros series 8400 de ACERO CINCADO	**042005**	100	-
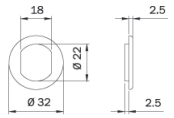 **Escudo** agujero cilindro redondo aplanado D22 para cilindros series 8400 de NYLON	**042008**	100	-
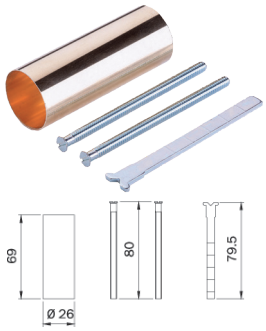 Kit de prolongación cilindro fijo exterior Ø 26 mm.	**003020**	1	10

ISEO®

Accesorios

	Código	Confección	Embalaje

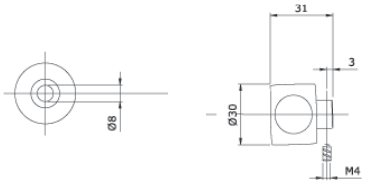

POMO REDONDO APLANADO 30 mm.

Para cilindro predispuesto pomo. Prisionero.

LATÓN BRILLO BARNIZADO	**044177**	1	10
NÍQUEL SATINADO	**044179**	1	10

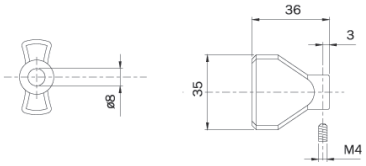

POMO PLANO 35 mm.

Para cilindro predispuesto pomo. Prisionero.

LATÓN BRILLO BARNIZADO	**044167**	1	10
NÍQUEL SATINADO	**044169**	1	10

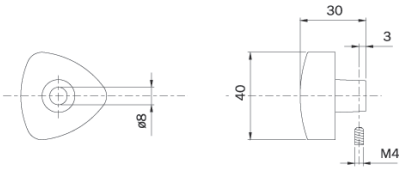

POMO TRIANGULAR 40 mm.

Para cilindros predispuestos pomo. Prisionero.

LATÓN BRILLO	**044147**	1	10
LATÓN NIQUELADO	**044149**	1	10

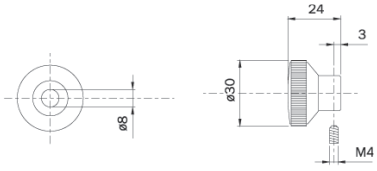

POMO REDONDO Ø 30 mm.

Para cilindros predispuestos pomo. Prisionero.

LATÓN BRILLO	**044117**	1	10
LATÓN NIQUELADO	**044119**	1	10

Accesorios

6/8

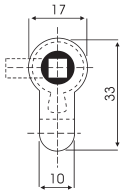

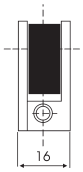

Kit cuadro manilla para su utilización en ventanas, puertas de interior, aseos, etc.
Para cerraduras serie: 740*-741*-741** 743*-745*-749* y todas 200*

	Código	Confección	Embalaje
6 mm. Leva de 15 mm.	**045313**	1	-
6 mm. Leva de 13,2 mm.	**045312**	1	-
6 mm. Leva de 15 mm. Para embutir en cerradura	**KN1024S**	1	-
Reductor de 8 a 6 mm.	**040860**	1	-
Reductor de 8 a 7 mm.	**040870**	1	-

Ruedas dentadas para cerraduras centrales y de cremallera.

10 dientes	**103160**	10	10
13 dientes	**103161**	10	10
14 dientes	**103162**	10	10

ISEO

Candados

Iustus
Aditus
Clarus
Candado de combinación

Candados

NUEVA GAMA DE CANDADOS ISEO. ELEGANTES POR FUERA, FUERTES POR DENTRO.
Con los candados Iseo, la calidad te acompaña a todas partes: desde el pequeño candado de arco hasta el candado acorazado, desde el candado de combinación hasta el candado resistente a la corrosión.

Candados Iseo:

COMPACTOS, SEGUROS, RESISTENTES.

Una tradición manufacturera perfeccionada continuamente a lo largo de los años, y que mantenemos en la cima del mercado incluso en este segmento de producción.

También se puede innovar en un producto tradicional.

Cada uno de nuestros productos está concebido para combinar un rendimiento superior con un diseño impecable.

El elevado número de combinaciones del cilindro interno garantiza la máxima seguridad, mientras que los metales y las aleaciones utilizados son de la más alta calidad.
Todos nuestros candados están fabricados con materiales de primera calidad y con mecanismos de combinación extremadamente precisos. Esto nos permite, además, ofrecer un servicio personalizado para cualquier situación con necesidades particulares.

Los nuevos candados de ISEO están diseñados y fabricados para ofrecer una fiabilidad y durabilidad excepcionales, y están disponibles en una amplia gama.

Los candados ISEO están concebidos para todas aquellas situaciones en las que es necesario prevenir el acceso no autorizado a zonas privadas y reducir el riesgo de robo de objetos personales.

Son la solución ideal para el cierre de puertas, taquillas, persianas y cadenas de bicicletas.

ISEO®

Iustus

	Código	Confección	Embalaje

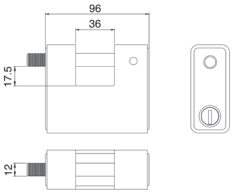

Candado **rectangular bóxer**, **ACORAZADO POR TODOS LADOS**, para persiana.
Cuerpo de zamak dentro de una coraza de acero carbonitrurado y cromado de 90 mm.
Funciona con medio cilindro perfil europeo de 30 x 10 mm. en dotación.
Barra de acero INOX de Ø 12, fresada para apertura.
Bloqueo barra mediante esfera. **Luz de barra 36 x 17.5 mm.**
Con candado abierto se puede quitar la coraza para la sustitución del cilindro. **3 LLAVES**.

Con medio cilindro perfil europeo **F5** de 30 x 10 mm.
art. 820930107 en dotación. (Llave en bruto 020259).

Candado normal	**809909**	1	1
Candado códigos determinados	**809909..5**	1	1
Candado códigos iguales	**809909..K**	1	1

Con medio cilindro perfil europeo **F6** de 30 x 10 mm.
art. 810930107 en dotación. (Llave en bruto 020609).

Candado normal	**809909..F6**	1	1

Con medio cilindro perfil europeo **R6** de 30 x 10 mm.
art. 880930109 en dotación. (Llave en bruto 020809).

Candado normal	**809909.R6**	1	1
Candado códigos determinados	**809909.8R6**	1	1
Candado códigos iguales	**809909..KR6**	1	1

Con medio cilindro perfil europeo **R7** de 30 x 10 mm.
art. 89R7030109 en dotación. (Llave en bruto 020909).

Candado normal	**809909..R7**	1	1
Candado códigos determinados	**809909.8R7**	1	1
Candado códigos iguales	**809909.KR7**	1	1

Candado **rectangular bóxer**, **ACORAZADO POR TODOS LADOS**, para persiana.
Cuerpo de zamak dentro de una coraza de acero carbonitrurado y cromado de 90 mm.
PREDISPUESTO PARA COLOCAR MEDIO CILINDRO perfil europeo de 40 mm. (30+10)
leva desplazada. Barra de acero INOX de D12, fresada para apertura.
Bloqueo barra mediante esfera. **Luz de barra 36 x 17.5 mm.**
Con candado abierto se puede quitar la coraza para la sustitución del cilindro.

Candado normal	**809909I**	1	1

ISEO®

Código | Confección | Embalaje

Aditus

NUEVO

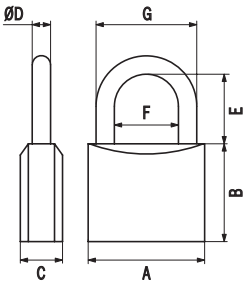

COD.	A	B	C	ØD	E	F	G
P70020127	20	20	10	3,5	13	10	17
P70025157	25	24,5	12	4,2	15	13,5	21,9
P70030167	30	29,5	13	5,1	16	16	26,2
P70040217	40	37	14	6,3	23	22	34,6
P70050277	50	40,5	17	8	29,5	27,5	43,5
P70060377	60	42,5	18,5	9,5	37,5	31,5	50,5
P70070427	70	48	20	11	41	40	62

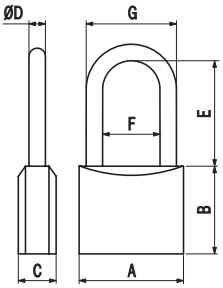

COD.	A	B	C	ØD	E	F	G
P70025257	25	24,5	12	4,2	25	13,5	21,9
P70030467	30	29,5	13	5,1	46	16	26,2
P70040477	40	37	14	6,3	47	22	34,6
P70040707	40	37	14	6,3	70	22	34,6
P70050507	50	40,5	17	8	50	27,5	43,5

Candado ADITUS de arco. **CUERPO EN LATÓN SATINADO Y BARNIZADO de 20 mm.**
Arco en acero templado y cromado. **3 LLAVES**. (Código llave en bruto 020069).

	P70020127	1	10
Cifrado fijo 010	**P70020127.K1**	1	1
Cifrado fijo 059	**P70020127.K2**	1	1

Candado ADITUS de arco. **CUERPO EN LATÓN SATINADO Y BARNIZADO de 25 mm.**
Arco en acero templado y cromado. **3 LLAVES**. (Llave en bruto no disponible).

	P70025157	1	10
Cifrado fijo 0400	**P70025157.K1**	1	1
Cifrado fijo 0265	**P70025157.K2**	1	1

Candado ADITUS de arco. **CUERPO EN LATÓN SATINADO Y BARNIZADO de 25 mm.**
Arco Ø 4,2 mm. en acero templado y cromado. LUZ DE ARCO 25 mm. **3 LLAVES**. (Llave en bruto no disponible).

	P70025257	1	10
Cifrado fijo 0400	**P70025257.K1**	1	1
Cifrado fijo 0265	**P70025257.K2**	1	1

Candado ADITUS de arco. **CUERPO EN LATÓN SATINADO Y BARNIZADO de 30 mm.**
Arco en acero templado y cromado. **3 LLAVES**. (Código llave en bruto 020079).

	P70030167	1	10
Cifrado fijo 9335	**P70030167.K1**	1	1
Cifrado fijo 9213	**P70030167.K2**	1	1

Candado ADITUS de arco. **CUERPO EN LATÓN SATINADO Y BARNIZADO de 30 mm.**
Arco Ø 5,1 mm. en acero templado y cromado. **LUZ DE ARCO 46 mm. 3 LLAVES**. (Código llave en bruto 020079).

	P70030467	1	10
Cifrado fijo 9335	**P70030467.K1**	1	1
Cifrado fijo 9213	**P70030467.K2**	1	1

Candado ADITUS de arco. **CUERPO EN LATÓN SATINADO Y BARNIZADO de 40 mm.**
Arco en acero templado y cromado. **3 LLAVES**. (Código llave en bruto 020159).

	P70040217	1	10
Cifrado fijo WCA001959	**P70040217.K1**	1	1
Cifrado fijo WCA002183	**P70040217.K2**	1	1

ISEO®

Aditus

	Código	Confección	Embalaje
Candado ADITUS de arco. **CUERPO EN LATÓN SATINADO Y BARNIZADO de 40 mm.** Arco Ø 6,3 mm. en acero templado y cromado. **LUZ DE ARCO 47 mm. 3 LLAVES**. (Código llave en bruto 020159)	**P70040477**	1	10
Cifrado fijo WCA001959	**P70040477.K1**	1	1
Cifrado fijo WCA002183	**P70040477.K2**	1	1
Candado ADITUS de arco. **CUERPO EN LATÓN SATINADO Y BARNIZADO de 40 mm.** Arco Ø 6,3 mm. en acero templado y cromado. **LUZ DE ARCO 70 mm. 3 LLAVES**. (Código llave en bruto 020159).	**P70040707**	1	10
Candado ADITUS de arco. **CUERPO EN LATÓN SATINADO Y BARNIZADO de 50 mm.** Arco en acero templado y cromado. **3 LLAVES**. (Código llave en bruto 020359.CS).	**P70050277**	1	10
Cifrado fijo KCF005501	**P70050277.K1**	1	1
Cifrado fijo KCF005502	**P70050277.K2**	1	1
Candado ADITUS de arco. **CUERPO EN LATÓN SATINADO Y BARNIZADO de 50 mm.** Arco Ø 8 mm. en acero templado y cromado. **LUZ DE ARCO 50 mm. 3 LLAVES**. (Código llave en bruto 020359.CS).	**P70050507**	1	10
Cifrado fijo KCF005501	**P70050507.K1**	1	1
Cifrado fijo KCF005502	**P70050507.K2**	1	1
Candado ADITUS de arco. **CUERPO EN LATÓN SATINADO Y BARNIZADO de 60 mm.** Arco en acero templado y cromado. **3 LLAVES**. (Código llave en bruto 020359.CS).	**P70060377**	1	10
Cifrado fijo KCF005501	**P70060377.K1**	1	1
Cifrado fijo KCF005504	**P70060377.K2**	1	1
Candado ADITUS de arco. **CUERPO EN LATÓN SATINADO Y BARNIZADO de 70 mm.** Arco en acero templado y cromado. **3 LLAVES**. (Código llave en bruto 020359.CS).	**P70070427**	1	10
Cifrado fijo KCF005501	**P70070427.K1**	1	1
Cifrado fijo KCF005502	**P70070427.K2**	1	1

ISEO®

Aditus

NUEVO

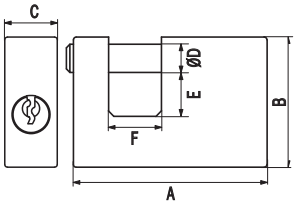

COD.	A	B	C	ØD	E	F
P74050177	55	38	15	8	12,5	15
P74060187	60	45	15,5	10	14	18
P74070127	76	48	18	11	13,5	24
P74090197	90	60	18	12	19	36

	Código	Confección	Embalaje
Candado ADITUS RECTANGULAR para persiana. **CUERPO DE LATÓN SATINADO Y BARNIZADO DE 55 mm.** Barra de acero carbonitrurado y cromado. Bloqueo barra mediante esfera. **3 LLAVES**. (Código llave en bruto 020159).	**P74050177**	1	10
Cifrado fijo WCA002379	**P74050177.K1**	1	1
Cifrado fijo WCA002183	**P74050177.K2**	1	1
Candado ADITUS RECTANGULAR para persiana. **CUERPO DE LATÓN SATINADO Y BARNIZADO DE 60 mm.** Barra de acero carbonitrurado y cromado. Bloqueo barra mediante esfera. **3 LLAVES**. (Código llave en bruto 020159).	**P74060187**	1	10
Cifrado fijo WCA001607	**P74060187.K1**	1	1
Cifrado fijo WCA002183	**P74060187.K2**	1	1
Candado ADITUS RECTANGULAR para persiana. **CUERPO DE LATÓN SATINADO Y BARNIZADO DE 76 mm.** Barra de acero carbonitrurado y cromado. Bloqueo barra mediante esfera. **3 LLAVES**. (Código llave en bruto 020359.CS).	**P74070127**	1	10
Cifrado fijo KCF005501	**P74070127.K1**	1	1
Cifrado fijo KCF005502	**P74070127.K2**	1	1
Candado ADITUS RECTANGULAR para persiana. **CUERPO DE LATÓN SATINADO Y BARNIZADO DE 90 mm.** Barra de acero carbonitrurado y cromado. Bloqueo barra mediante esfera. **3 LLAVES**. (Código llave en bruto 020359.CS).	**P74090197**	1	10
Cifrado fijo KCF005501	**P74090197.K1**	1	1
Cifrado fijo KCF005502	**P74090197.K2**	1	1

ISEO®

Código	Confección	Embalaje

Aditus

NUEVO

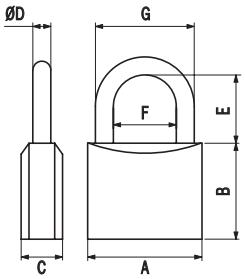

COD.	A	B	C	ØD	E	F	G
02063007	30	29,5	13	5,1	16	16	26,2
02064007	40	37	14	6,3	23	22	34,6
02065007	50	40,5	17	8	29,5	27,5	43,5
02066007	60	42,5	18,5	9,5	37,5	31,5	50,5

Candado ADITUS TIPO MARINO. **CUERPO MONOBLOQUE EN LATÓN NIQUELADO Y SATINADO DE 30 mm.**
Arco en acero carbonitrurado y cromado. Junta tórica de protección de orificio de arco. **3 LLAVES**. (Código llave en bruto 020079).

	02063007	1	10
Cifrado fijo 9335	**02063008K1**	1	1

Candado ADITUS TIPO MARINO. **CUERPO MONOBLOQUE EN LATÓN NIQUELADO Y SATINADO DE 40 mm.**
Arco en acero carbonitrurado y cromado. Junta tórica de protección de orificio de arco. **3 LLAVES**. (Código llave en bruto 020159).

	02064007	1	10
Cifrado fijo WCA001959	**02064008K1**	1	1

Candado ADITUS TIPO MARINO. **CUERPO MONOBLOQUE EN LATÓN NIQUELADO Y SATINADO DE 50 mm.**
Arco en acero carbonitrurado y cromado. Junta tórica de protección de orificio de arco. **3 LLAVES**. (Código llave en bruto 020359*.CS).

	02065007	1	10
Cifrado fijo KCF005501	**02065008V01**	1	1

Candado ADITUS TIPO MARINO. **CUERPO MONOBLOQUE EN LATÓN NIQUELADO Y SATINADO DE 60 mm.**
Arco en acero carbonitrurado y cromado. Junta tórica de protección de orificio de arco. **3 LLAVES**. (Código llave en bruto 020359*.CS).

	02066007	1	10

ISEO®

	Código	Confección	Embalaje

Aditus

NUEVO

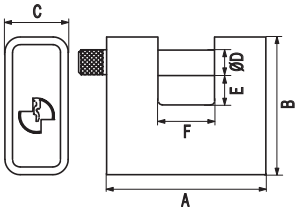

COD.	A	B	C	ØD	E	F
P74960227	62	54	25	10	11,5	22
P74970227	70	63	28	11	15	22
P74990367	90	75	30	12	18	36

Candado ADITUS RECTANGULAR **ACORAZADO** para persiana. **CUERPO DE LATÓN DE 62 mm.**
Coraza de acero pulido con chorro de arena, carbonitrurado y cromado. Barra de acero carbonitrurado y cromado, fresada para apertura. Bloqueo barra mediante esfera. **3 LLAVES**. (Código de llave en bruto 020159).

	P74960227	1	6
Cifrado fijo WCA001050	**P74960227.K1**	1	1
Cifrado fijo WCA002183	**P74960227.K2**	1	1

Candado ADITUS RECTANGULAR **ACORAZADO** para persiana. **CUERPO DE LATÓN DE 70 mm.**
Coraza de acero pulido con chorro de arena, carbonitrurado y cromado. Barra de acero carbonitrurado y cromado, fresada para apertura. Bloqueo barra mediante esfera. **3 LLAVES**. (Código de llave en bruto 020359.CS).

	P74970227	1	6
Cifrado fijo KCF005501	**P74970227.K1**	1	1
Cifrado fijo KCF005502	**P74970227.K2**	1	1

Candado ADITUS RECTANGULAR **ACORAZADO** para persiana. **CUERPO DE LATÓN DE 90 mm.**
Coraza de acero pulido con chorro de arena, carbonitrurado y cromado. Barra de acero carbonitrurado y cromado, fresada para apertura. Bloqueo barra mediante esfera. **3 LLAVES**. (Código de llave en bruto 020359.CS).

	P74990367	1	6
Cifrado fijo KCF005501	**P74990367.K1**	1	1
Cifrado fijo KCF005502	**P74990367.K2**	1	1

Accesorios

CAMPANA DE ANCLAJE a tierra de latón, para candados rectangulares series 804-808-809	**004907**	1	-

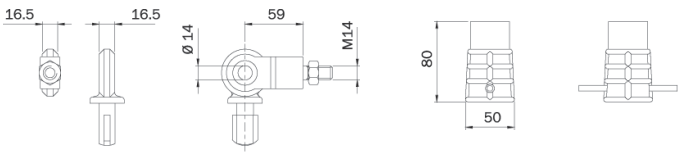

ISEO®

Clarus

Código	Confección	Embalaje

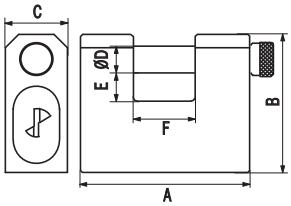

COD.	A	B	C	ØD	E	F
P2406611S	66	60	25	10	11	20
P2407513S	75	62	28	12	12,7	27
P2408418S	84	67	28	12	17,5	36

Candado CLARUS rectangular para persiana. **CUERPO MONOBLOQUE EN ACERO CARBONITRURADO de 66 mm.**
Barra en acero endurecido. Bloqueo barra mediante esfera. **3 LLAVES**. (Código de llave en bruto 020609).

	P2406611S	6	6
Cifrado fijo VLC000104	**P2406611S.K4**	1	1
Cifrado fijo VLC027495	**P2406611S.K5**	1	1
Cifrado fijo VLC048346	**P2406611S.K6**	1	1

Candado CLARUS rectangular para persiana. **CUERPO MONOBLOQUE EN ACERO CARBONITRURADO de 75 mm.**
Barra en acero endurecido. Bloqueo barra mediante esfera. **3 LLAVES**. (Código de llave en bruto 020609).

	P2407513S	6	6
Cifrado fijo VLC000104	**P2407513S.K4**	1	1
Cifrado fijo VLC027495	**P2407513S.K5**	1	1
Cifrado fijo VLC048346	**P2407513S.K6**	1	1

Candado CLARUS rectangular para persiana. **CUERPO MONOBLOQUE EN ACERO CARBONITRURADO de 84 mm.**
Barra en acero endurecido. Bloqueo barra mediante esfera. **3 LLAVES**. (Código de llave en bruto 020609).

	P2408418S	6	6
Cifrado fijo VLC000104	**P2408418S.K4**	1	1
Cifrado fijo VLC027495	**P2408418S.K5**	1	1
Cifrado fijo VLC048346	**P2408418S.K6**	1	1

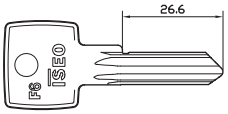

Llave en bruto F6, 6 pistones, en latón niquelado.

Perfil vertical.	**020609**	50	50

ISEO®

Candado de combinación CITY

	Código	Confección	Embalaje
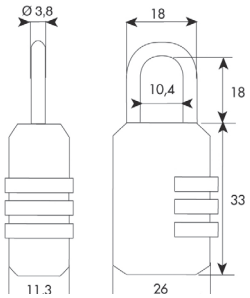 Candado CITY con combinación de **3 dígitos**. Arco en acero cromado, Ø 6,3 mm. Cuerpo metálico acabado negro.	**87322601**	12	12
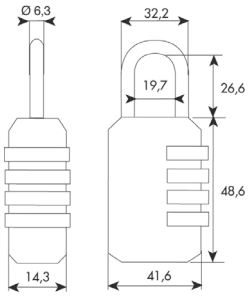 Candado CITY con combinación de **4 dígitos**. Arco en acero cromado, Ø 6,3 mm. Cuerpo metálico acabado negro.	**80444000**	12	12

ISEO®

Candado de combinación de colores

	Código	Confección	Embalaje

NUEVO

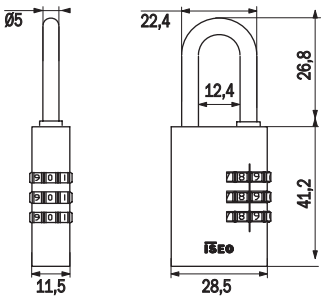

Candado de combinación. Cuerpo de aluminio anonizado.
Arco em acero templado y cromado.
Combinación de cifrado de 3 dígitos. Disponible en 4 colores.

Azul	**P0153027B**	12	12
Gris	**P0153027G**	12	12
Rojo	**P0153027R**	12	12
Violeta	**P0153027Y**	12	12

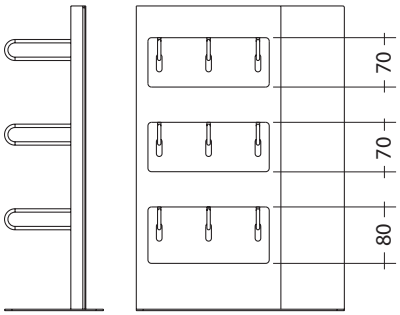

Expositor para candados, 3 filas para candados de diferentes dimensiones.
Cierre de seguridad posterior.

	FXK0057	1	1

ISEO

Amaestramientos de cilindros

Clases de amaestramientos

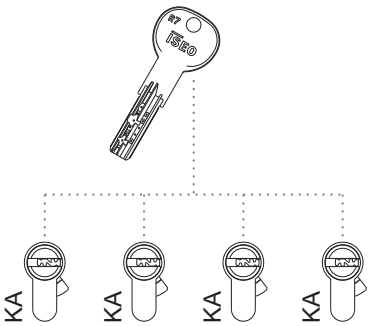

Amaestramiento con llaves iguales KA.
Todas las puertas se abren con la misma llave.
Amaestramiento a dos lados.

	Código	Confección	Embalaje
Perfil F5	**0000002**	1	-
Perfiles F7 y R6	**000002**	1	-
Perfiles R7 y R90	**00002**	1	-

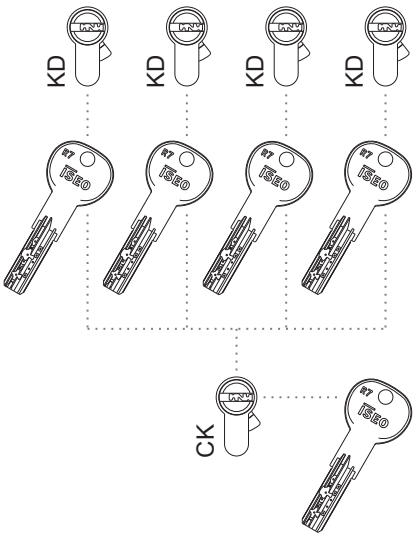

Amaestramiento con apertura central CK.
Las diferentes llaves ISEO abren la puerta de la propia casa además de la puerta de ingreso a la comunidad.
Amaestramiento a dos lados.

	Código	Confección	Embalaje
Perfil F5	**0000006**	1	-
Perfiles F7 y R6	**000006**	1	-
Perfiles R7 y R90	**00006**	1	-

Clases de amaestramientos

	Código	Confección	Embalaje

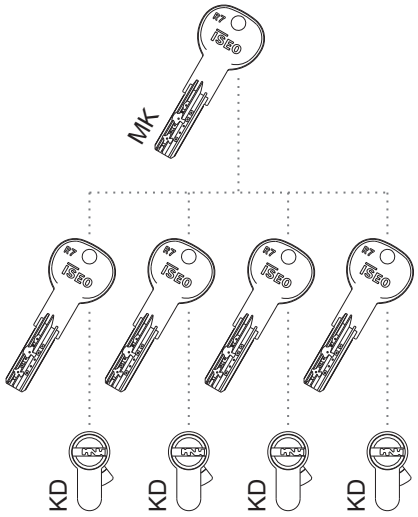

Cada puerta se abre con su propia llave y con la llave maestra.
Amaestramiento a dos lados.

Perfil F5	**0000006**	1	-
Perfiles F7 y R6	**000006**	1	-
Perfiles R7 y R90	**00006**	1	-

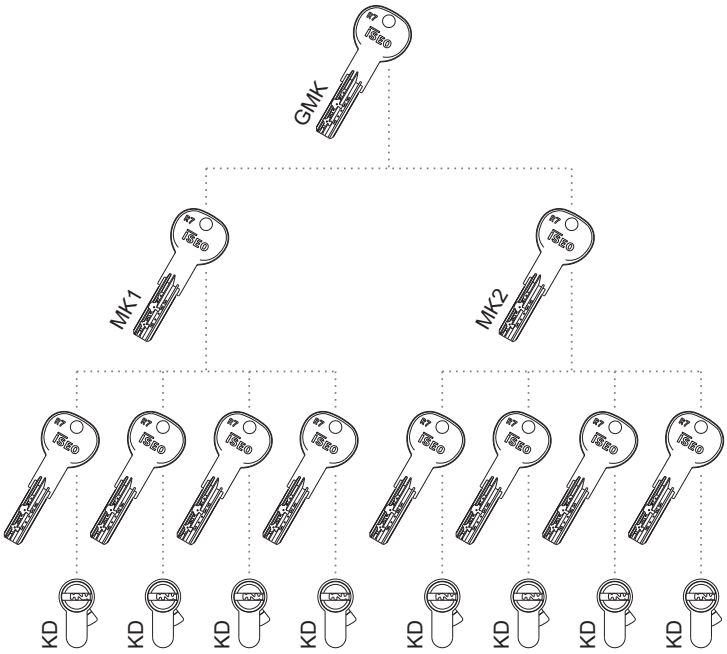

Amaestramiento por grupos, con llave maestra y gran maestra GMK.
Cada puerta se abre con su propia llave, con la maestra de su grupo y con la gran maestra.
Amaestramiento a dos lados.

Perfil F5	**0000008**	1	-
Perfiles F7 y R6	**000008**	1	-
Perfiles R7 y R90	**00008**	1	-

ISEO®

Clases de amaestramientos

Código	Confección	Embalaje

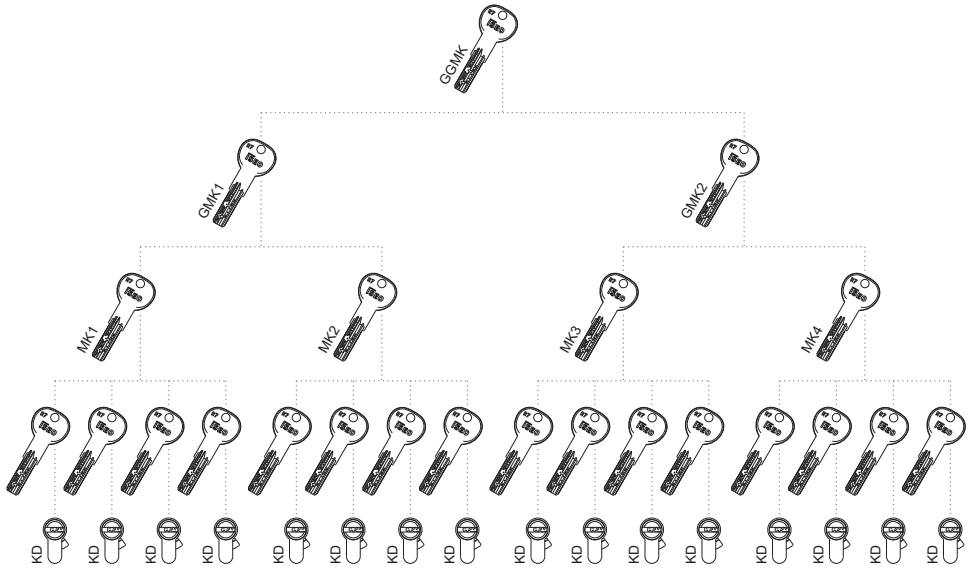

Ejemplo de amaestramiento GMK

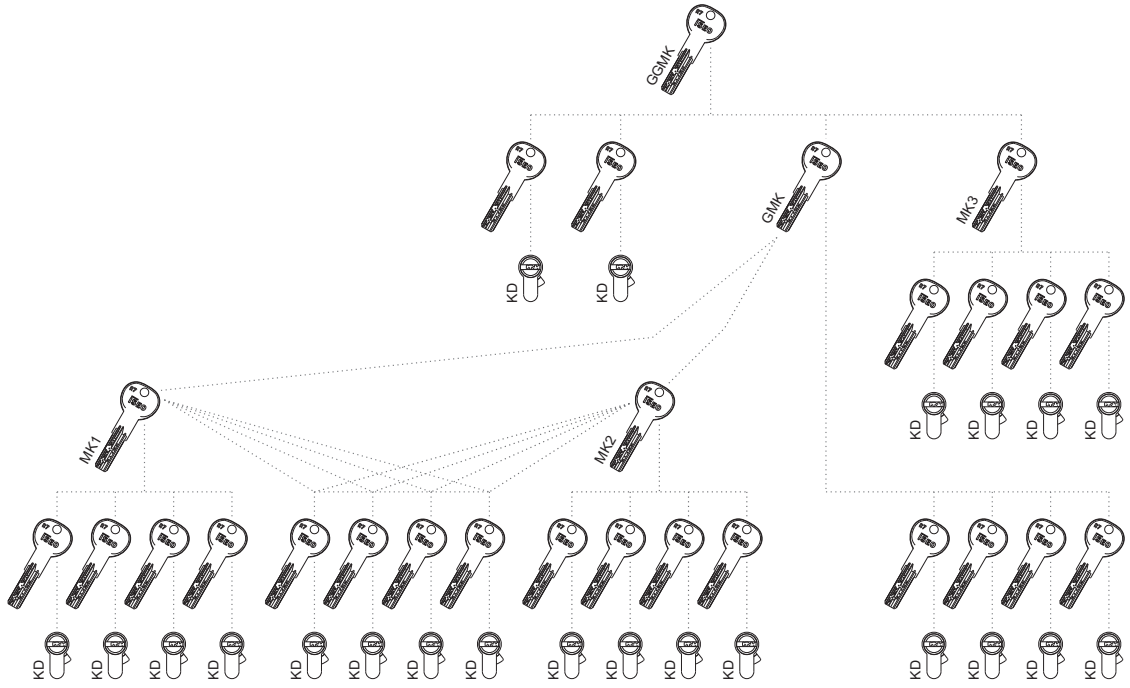

Ejemplo de amaestramiento GGMK complejo con interferencias.

Amaestramiento con llave maestra, gran maestra y gran-gran maestra GGMK.
Cada puerta se abre con su propia llave, con la del grupo, la gran maestra y con la maestra general.
Amaestramiento a dos lados.

Perfil F5	**0000010**	1	-
Perfiles F7 y R6	**000010**	1	-
Perfiles R7 y R90	**00010**	1	-

ISEO®

Trabajos especiales

	Código	Confección	Embalaje
Códigos determinados			
Perfil F5	**0000004**	1	-
Perfiles F7 y R6	**000004**	1	-
Perfiles R7 y R90	**00004**	1	-
Cilindro de Pompa (serie 990*)**			
Códigos iguales	**0000011**	1	-
Códigos determinados	**0000012**	1	-
Montaje y desmontaje de Cerraduras			
	0000015	1	-

Instrucciones para cumplimentación Plantilla de Amaestramiento

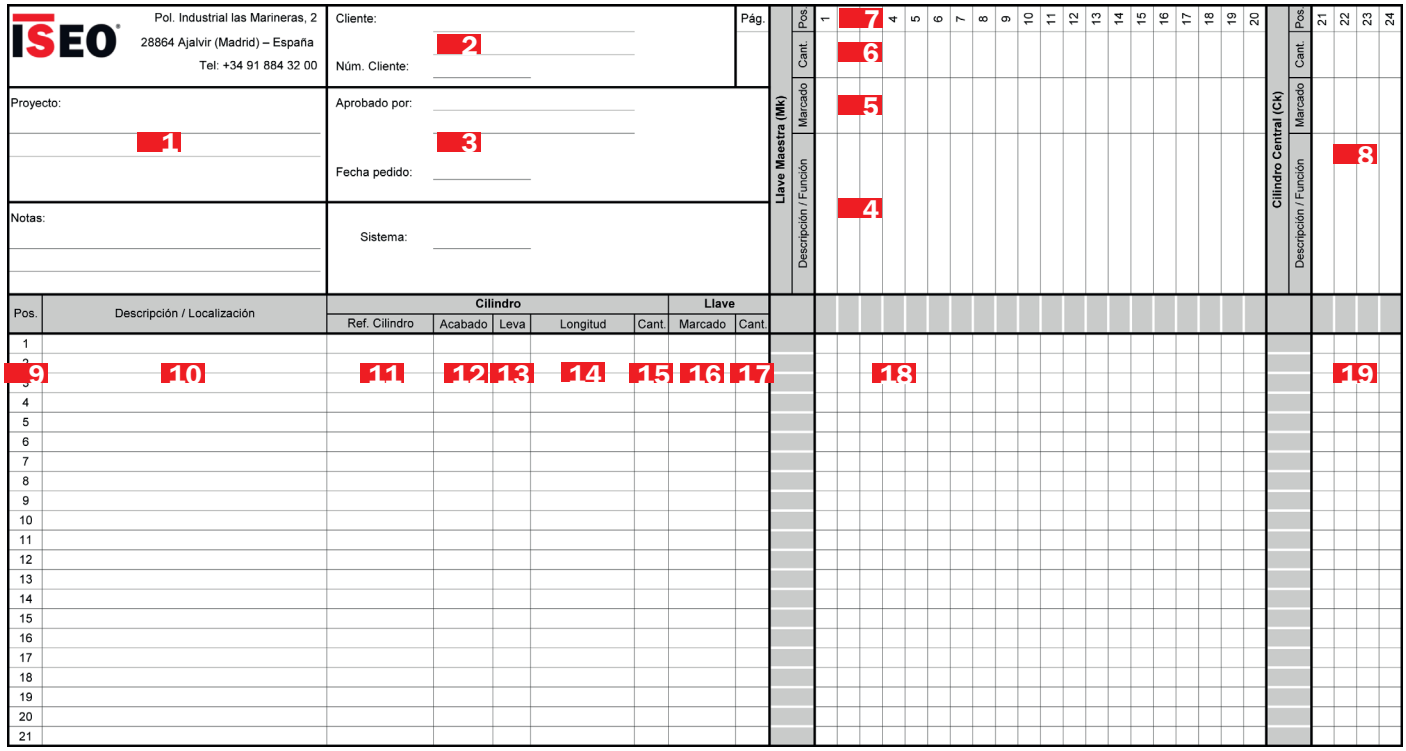

1 Proyecto. Indicar la obra o proyecto de referencia.

2 Cliente. Indicar el nombre de cliente y su código asignado.

3 Sistema. Seleccionar en el menú desplegable el tipo de cilindro deseado.

4 Función. Descripción de la función de la llave maestra o aclaración.

5 Marcado. Indica número de llave.

6 Cantidad. Indicar el número de llaves maestras deseadas.

7 Posición. El número es progresivo.

8 Cilindro central. Indicar el marcado del cilindro que debe ser central (CK).

9 Posición. El número es progresivo.

10 Descripción, localización. Indicar el sitio donde irá colocado el cilindro.

11 Ref. cilindro. Indicar la referencia del cilindro deseado.

12 Acabado. Indicar el acabado deseado, latón o níquel.

13 Leva. Indicar tipo de leva deseada: DIN (normal) o corta.

14 Longitud. Indicar la longitud de cilindro deseada.

15 Cant. Indicar el número de cilindros deseados. Normalmente 1. Si la cantidad fuera mayor, serian con llaves iguales.

16 Marcado. Indica el número de llave. Coincide con el marcado del cilindro cuando éste tiene llave propia.

17 Cant. Indicar, para cada cilindro, el número de llaves deseadas (normalmente 3 unds en llave vertical, 5 unds en llave reversible.

18 Cuadricula. Una (x) indicará la conexión entre la llave maestra y el cilindro correspondiente.

19 Cuadricula. Una (c) indicará la conexión entre el cilindro central y las llaves de cada cilindro individual.

Plan de cierre de un amaestramiento

Plan de Cierre

Dueño:
CLIENTE 1

LOCKBASE
CERRADURAS ISEO IBERICA, S.L

Sistema: AAA000
Producción: 01/01/2012 2
Tipo: GMK-3MK (F5): 3

Página A1 de A1

Función de llave	Descripción	Cantid...																	
001	GMK	5																	
011	MK1	5																	
012	MK2	5																	
013	MK3	5																	

Número	Tipo	Características espec.	Medida	Acabado	Cantidad	Llave individual	Cantidad de llaves	001	011	012	013
101	820130309	LC	30-30	9	1	101	3	X	X		
101	820840409		40-40	9	2	101	6	X	X		
101	820130609	LC	30-60	9	1	101	3	X	X		
101	820830309		30-30	9	1	101	3	X	X		
102	820130509	LC	30-50	9	1	102	3	X		X	
103	820130609		30-60	9	1	103	3	X		X	
104	820830309		30-30	9	1	104	3	X		X	
105	820830309		30-30	9	1	105	3	X		X	
106	820130409	LC	30-40	9	1	106	3	X		X	
107	820830309		30-30	9	2	107	6	X			X
108	820830309		30-30	9	2	108	6	X			X
109	820830309		30-30	9	2	109	6	X			X
110	820830309		30-30	9	2	110	6	X			X
111	820830309		30-30	9	3	111	9	X			X
112	820830309		30-30	9	1	112	3	X			X
113	820130509	LC	30-50	9	1	113	3	X		X	

1 **Cliente.** Datos del cliente.

2 **Sistema, Producción.** Número del plano asignado por Iseo y fecha de desarrollo.

3 **Tipo.** Descripción de la instalación.

4 **Función de la llave.** Número marcado en la llave maestra.

5 **Número.** Posición, número marcado en las llaves individuales y cuerpo de los cilindros.

6 **Llave individual.** Posición, número marcado en las llaves individuales y cuerpo de los cilindros.

ISEO

Componentes

R6

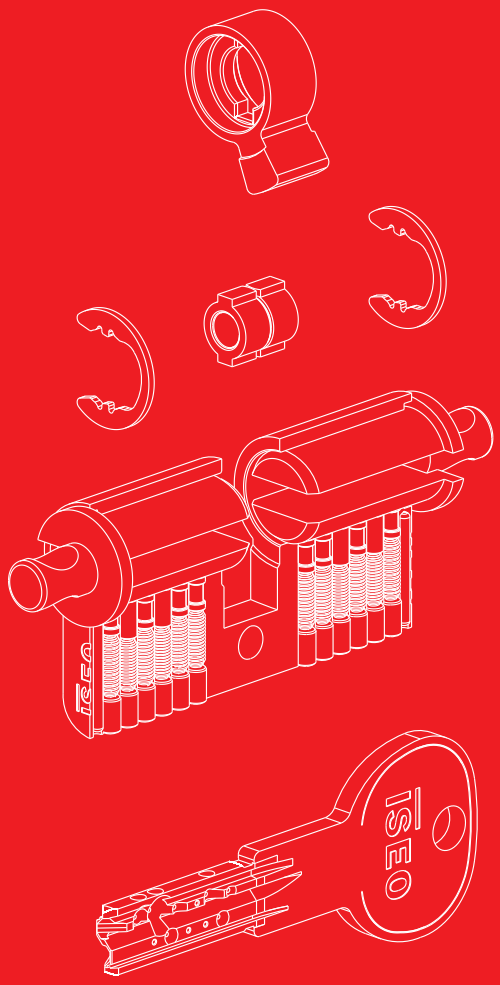

ISEO®

R6 Herramientas de montaje

	Código	Confección	Embalaje
Maletín con componentes para montaje de cilindros R6. Completo con componentes	**003031**	1	1
Herramienta para montaje de **cilindro perfil europeo R6** con instrucciones para el cambio de cifrado	**003109**	1	1
Chapa sujeta muelles	**003111**	1	1
Alicate para abrir anillas	**003104**	1	1
Alicate para cerrar anillas	**003105**	1	1
Pinzas para pistones	**003106**	1	1
Horquilla sujeta muelle	**003007**	1	1
KIT 12 unidades. Arandelas de montaje	**030000**	1	1
Prensa para el cierre de tapones de cilindro de perfil europeo de 5 y 6 cámaras	**I003101.3**	1	1
Calibre lectura de llaves	**003107**	1	1

Nota: En los componentes de ésta página, el precio y el código están referidos a la confección completa.

ISEO®

R6 Premontado

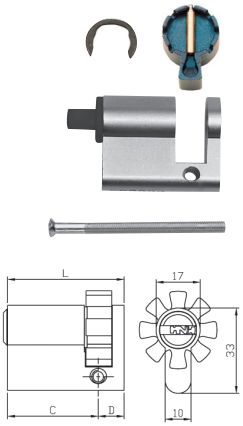

Cilindro **R6 MONOPERFIL europeo**. PREMONTADO, con muelles, contrapistones, tapones, leva DIN 8 posiciones, anilla de acero y tapa de nylon. Protección antitaladro en el cuerpo del cilindro. Tornillo de fijación de 65 mm. Rotor a pedir aparte.

L	C + D	Código LATÓN	Código NÍQUELADO	Confección	Embalaje
L 40 mm.	(30+10)	**880930107..SS**	**880930109..SS**	1	10
L 45 mm.	(35+10)	**880935107..SS**	**880935109..SS**	1	10
L 50 mm.	(40+10)	**880940107..SS**	**880940109..SS**	1	10
L 55 mm.	(45+10)	**880945107..SS**	**880945109..SS**	1	10
L 60 mm.	(50+10)	**880950107..SS**	**880950109..SS**	1	10
L 65 mm.	(55+10)	**880955107..SS**	**880955109..SS**	1	10
L 70 mm.	(60+10)	**880960107..SS**	**880960109..SS**	1	10
L 75 mm.	(65+10)	**880965107..SS**	**880965109..SS**	1	10
L 80 mm.	(70+10)	**880970107..SS**	**880970109..SS**	1	10
L 90 mm.	(80+10)	**880980107..SS**	**880980109..SS**	1	10
L 100 mm.	(90+10)	**880990107..SS**	**880990109..SS**	1	10

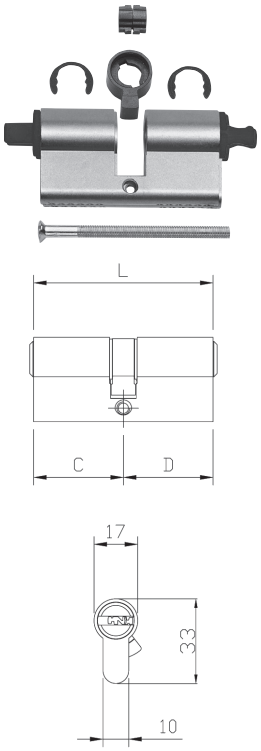

Cilindro **R6 DOBLE PERFIL europeo**. PREMONTADO, con muelles, contrapistones, tapones, embrague, embrague, leva DIN 30º, dos anillas de acero y 2 tapas de nylon. Protección antitaladro en el cuerpo del cilindro. Tornillo de fijación de 65 mm. Rotor y distanciadores a pedir aparte.

L	C + D	Código LATÓN	Código NÍQUELADO	Confección	Embalaje
L 60 mm.	(30+30)	**880930307..SS**	**880930309..SS**	1	10
L 65 mm.	(30+35)	**880930357..SS**	**880930359..SS**	1	10
L 70 mm.	(30+40)	**880930407..SS**	**880930409..SS**	1	10
	(35+35)	**880935357..SS**	**880935359..SS**	1	10
L 75 mm.	(30+45)	**880930457..SS**	**880930459..SS**	1	10
	(35+40)	**880935407..SS**	**880935409..SS**	1	10
L 80 mm.	(30+50)	**880930507..SS**	**880930509..SS**	1	10
	(35+45)	**880935457..SS**	**880935459..SS**	1	10
	(40+40)	**880940407..SS**	**880940409..SS**	1	10
L 85 mm.	(30+55)	**880930557..SS**	**880930559..SS**	1	10
	(35+50)	**880935507..SS**	**880935509..SS**	1	10
	(40+45)	**880940457..SS**	**880940459..SS**	1	10
L 90 mm.	(30+60)	**880930607..SS**	**880930609..SS**	1	10
	(35+55)	**880935557..SS**	**880935559..SS**	1	10
	(40+50)	**880940507..SS**	**880940509..SS**	1	10
	(45+45)	**880945457..SS**	**880945459..SS**	1	10
L 95 mm.	(30+65)	**880930657..SS**	**880930659..SS**	1	10
	(40+55)	**880940557..SS**	**880940559..SS**	1	10
	(45+50)	**880945507..SS**	**880945509..SS**	1	10
L 100 mm.	(30+70)	**880930707..SS**	**880930709..SS**	1	10
	(35+65)	**880935657..SS**	**880935659..SS**	1	10
	(40+60)	**880940607..SS**	**880940609..SS**	1	10
	(45+55)	**880945557..SS**	**880945559..SS**	1	10
	(50+50)	**880950507..SS**	**880950509..SS**	1	10
L 105 mm.	(30+75)	**880930757..SS**	**880930759..SS**	1	10
	(45+60)	**880945607..SS**	**880945609..SS**	1	10
	(50+55)	**880950557..SS**	**880950559..SS**	1	10
L 110 mm.	(30+80)	**880930807..SS**	**880930809..SS**	1	10
	(40+70)	**880940707..SS**	**880940709..SS**	1	10
	(50+60)	**880950607..SS**	**880950609..SS**	1	10
L 120 mm.	(55+65)	**880955657..SS**	**880955659..SS**	1	10
	(60+60)	**880960607..SS**	**880960609..SS**	1	10

Para medidas superiores a 105 mm y otras medidas, consultad disponibilidad y plazo de entrega.

ISEO®

R6 Componentes de montaje

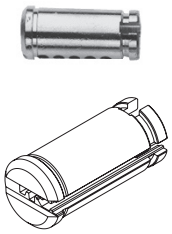

KIT 10 unidades. Rotor para cilindro perfil europeo R6.

	Código LATÓN	Código NÍQUELADO	Confección	Embalaje
lado llave de **30 mm.**	**0046257**	**0046259**	10	1
lado llave de **35 mm.**	**0046307**	**0046309**	10	1
lado llave de **40 mm.**	**0046357**	**0046359**	10	1
lado llave de **45 mm.**	**0046407**	**0046409**	10	1
lado llave de **50 mm.**	**0046457**	**0046459**	10	1
lado llave de **55 mm.**	**0046507**	**0046509**	10	1
lado llave de **60 mm.**	**0046557**	**0046559**	10	1
lado llave de **65 mm.**	**0046607**	**0046609**	10	1
lado llave de **70 mm.**	**0046657**	**0046659**	10	1
lado llave de **75 mm.**	**0046707**	**0046709**	10	1
lado llave de **80 mm.**	**0046757**	**0046759**	10	1
lado llave de **90 mm.**	**0046857**	**0046859**	10	1

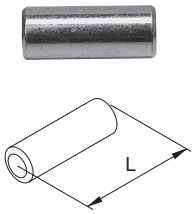

KIT 10 unidades. Distanciador para cilindro perfil europeo.

	Código NÍQUELADO	Confección	Embalaje
L=5 mm.	**003211**	10	1
L=10 mm.	**003212**	10	1
L=15 mm.	**003213**	10	1
L=20 mm.	**003214**	10	1
L=25 mm.	**003215**	10	1
L=30 mm.	**003216**	10	1
L=35 mm.	**003217**	10	1
L=40 mm.	**003218**	10	1

KIT 10 unidades. Leva para cilindro **R6 DOBLE PERFIL**.

DIN 15 mm. descentrada 30°	**003155.1**	10	1
CORTA 13,2 mm. descentrada 30°	**003155.TS**	10	1

KIT 10 unidades. Leva para cilindro **R6 MONOPERFIL**.

DIN 15 mm. 8 posiciones	**003132**	10	1
CORTA 13,2 mm. descentrada 30° para medida 30 mm.	**003184.TS**	10	1
CORTA 13,2 mm. descentrada 30° + chapa suplemento + embrague para medidas 35 mm. o superior	**0032003**	10	1

Nota: En los componentes de ésta página, el precio y el código están referidos a la confección completa.

ISEO®

R6 Componentes de montaje

	Código	Confección	Embalaje
KIT 250 unidades. Anilla de latón para fijación de rotor para cilindro doble perfil R6. D=20 H=14 Espesor 1 mm.	**0037001**	250	1
KIT 250 unidades. Anilla elástica de acero dentada para fijación de rotor para cilindro monoperfil R6. D=15,6 H=12,2 Espesor 1 mm.	**0037011**	250	1
KIT 250 unidades. Anilla elástica de acero para fijación de rotor pomo para cilindro R6. D=15,5 H=12,2 Espesor 1 mm.	**0037121**	250	1
KIT 1000 unidades. Pistón de cifrado de acero inoxidable para cilindro R6.			
Ø2,5 x L=5,1 mm. - **altura 0**	**0032151**	1000	1
Ø2,5 x L=5,6 mm. - **altura 1**	**0032156**	1000	1
Ø2,5 x L=6,1 mm. - **altura 2**	**0032161**	1000	1
Ø2,5 x L=6,6 mm. - **altura 3**	**0032166**	1000	1
Ø2,5 x L=7,1 mm. - **altura 4**	**0032171**	1000	1
Ø2,5 x L=7,6 mm. - **altura 5**	**0032176**	1000	1

Articulo	L	CSF altura	CSR altura
0032151	5,1	1	0
0032156	5,6	2	1
0032161	6,1	3	2
0032166	6,6	4	3
0032171	7,1	5	4
P0032176	7,6	6	5

KIT 1000 unidades. Contrapistón cilíndrico de latón para cilindro R6.			
Ø2,5 x L=5,6 mm. para cilindro perfil europeo	**0033150**	1000	1
Ø2,5 x L=3,5 mm. para cilindro redondo Ø 26 y cilindro con microinterruptor	**0033160**	1000	1
KIT 1000 unidades. Contrapistón hongo anti-picking de latón para cilindro R6.			
Ø2,8 x 5,0 mm. para cilindro perfil europeo	**0034150**	1000	1
Ø2,8 x L=3,5 mm. para cilindro redondo Ø 26 y cilindro con microinterruptor	**0034160**	1000	1
KIT 1000 unidades. Tapón cónico de latón para cilindro R6.			
Ø2,8 x L=3,6 mm. para cilindro perfil europeo	**0035136**	1000	1
Ø2,8 x L=3,0 mm. para cilindro redondo Ø 26 y cilindro con microinterruptor	**0035130**	1000	1
KIT 1000 unidades. Muelle para cilindro R6.			
Ø2,5 x L=13,5 mm. para cilindro perfil europeo	**0038135**	1000	1
Ø2,5 x L=8,3 mm. para cilindro redondo Ø 26 y cilindro con microinterruptor	**0038084**	1000	1

Nota: En los componentes de ésta página, el precio y el código están referidos a la confección completa

ISEO®

R6 Componentes de montaje

	Código	Confección	Embalaje
Llave tallada de latón niquelado para cilindro R6	**020839T**	1	1
Llave en bruto de latón niquelado para cilindro R6	**020839**	50	50
Tarjeta de propiedad para cilindro R6	**Z0000R6**	1	1

Componentes

F5

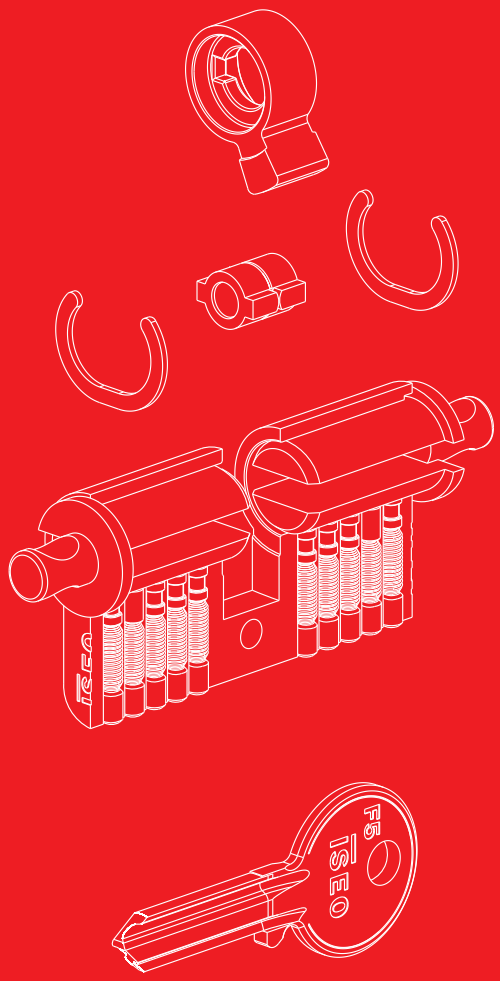

ISEO®

F5 Herramientas de montaje

	Código	Confección	Embalaje
Maletín para montaje de cilindros F5 y candados de 5 pistones Completo con componentes	**003000**	1	1
Maletín vacío sin componentes	**003100**	1	1
Herramienta para montaje de cilindro perfil europeo F5 con instrucciones para el cambo de cifrado	**003108**	1	1
Chapa sujeta muelles	**003111**	1	1
Alicate para abrir anillas	**003104**	1	1
Alicate para cerrar anillas	**003105**	1	1
Pinzas para pistones	**003106**	1	1
Horquilla sujeta muelle	**003007**	1	1
Calibre lectura de llaves	**003107**	1	1
KIT 12 unidades. Arandelas de montaje	**030000**	12	1
Prensa para el cierre de tapones de cilindro de perfil europeo de 5 y 6 cámaras	**I003101.3**	1	1
Base de acero para carga de cilindros F5	**003101**	1	1
Cargador de pistones para cilindros F5	**003102**	1	1
Guía del cargador de pistones para cilindros F5	**003103**	1	1

Nota: En los componentes de ésta página, el precio y el código están referidos a la confección completa.

ISEO®

F5 Premontado

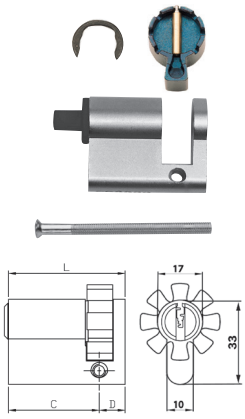

Cilindro **F5 MONOPERFIL europeo.** PREMONTADO con muelles, contrapistones, tapones, leva DIN 8 posiciones, anilla elástica y tapa de nylon.
Tornillo de fijación de 65 mm. Rotor a pedir aparte.

L	C + D	Código LATÓN	Código NÍQUELADO	Confección	Embalaje
L 40 mm.	(30+10)	**820930107..SS**	**820930109..SS**	1	10
L 45 mm.	(35+10)	**820935107..SS**	**820935109..SS**	1	10
L 50 mm.	(40+10)	**820940107..SS**	**820940109..SS**	1	10
L 55 mm.	(45+10)	**820945107..SS**	**820945109..SS**	1	10
L 60 mm.	(50+10)	**820950107..SS**	**820950109..SS**	1	10
L 65 mm.	(55+10)	**820955107..SS**	**820955109..SS**	1	10
L 70 mm.	(60+10)	**820960107..SS**	**820960109..SS**	1	10
L 75 mm.	(65+10)	**820965107..SS**	**820965109..SS**	1	10
L 80 mm.	(70+10)	**820970107..SS**	**820970109..SS**	1	10
L 90 mm.	(80+10)	**820980107..SS**	**820980109..SS**	1	10
L 100 mm.	(90+10)	**820990107..SS**	**820990109..SS**	1	10

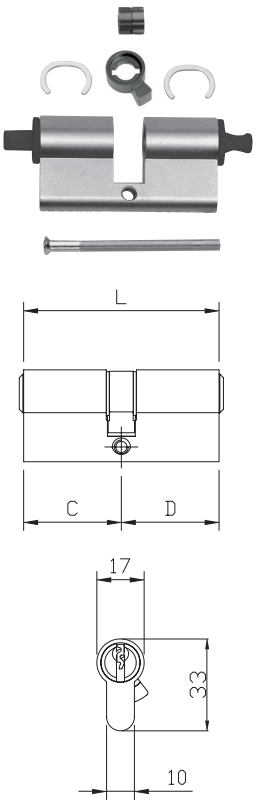

Cilindro **F5 DOBLE PERFIL europeo.** PREMONTADO con muelles, contrapistones, tapones, embrague, embrague, leva DIN 30°, 2 anillas de latón y 2 tapas de nylon.
Tornillo de fijación de 65 mm. Rotor y distanciadores a pedir aparte.

L	C + D	Código LATÓN	Código NÍQUELADO	Confección	Embalaje
L 60 mm.	(30+30)	**820930307..SS**	**820930309..SS**	1	10
L 65 mm.	(30+35)	**820930357..SS**	**820930359..SS**	1	10
L 70 mm.	(30+40)	**820930407..SS**	**820930409..SS**	1	10
	(35+35)	**820935357..SS**	**820935359..SS**	1	10
L 75 mm.	(30+45)	**820930457..SS**	**820930459..SS**	1	10
	(35+40)	**820935407..SS**	**820935409..SS**	1	10
L 80 mm.	(30+50)	**820930507..SS**	**820930509..SS**	1	10
	(35+45)	**820935457..SS**	**820935459..SS**	1	10
	(40+40)	**820940407..SS**	**820940409..SS**	1	10
L 85 mm.	(30+55)	**820930557..SS**	**820930559..SS**	1	10
	(35+50)	**820935507..SS**	**820935509..SS**	1	10
	(40+45)	**820940457..SS**	**820940459..SS**	1	10
L 90 mm.	(30+60)	**820930607..SS**	**820930609..SS**	1	10
	(35+55)	**820935557..SS**	**820935559..SS**	1	10
	(40+50)	**820940507..SS**	**820940509..SS**	1	10
	(45+45)	**820945457..SS**	**820945459..SS**	1	10
L 95 mm.	(30+65)	**820930657..SS**	**820930659..SS**	1	10
	(35+60)	**820935607..SS**	**820935609..SS**	1	10
	(40+55)	**820940557..SS**	**820940559..SS**	1	10
L 100 mm.	(30+70)	**820930707..SS**	**820930709..SS**	1	10
	(35+65)	**820935657..SS**	**820935659..SS**	1	10
	(40+60)	**820940607..SS**	**820940609..SS**	1	10
	(50+50)	**820950507..SS**	**820950509..SS**	1	10
L 105 mm.	(30+75)	**820930757..SS**	**820930759..SS**	1	10
	(50+55)	**820950557..SS**	**820950559..SS**	1	10
L 110 mm.	(30+80)	**820930807..SS**	**820930809..SS**	1	10
	(50+60)	**820950607..SS**	**820950609..SS**	1	10
L 120 mm.	(55+65)	**820955657..SS**	**820955659..SS**	1	10

Para medidas superiores a 105 mm y otras medidas, consultad disponibilidad y plazo de entrega.

ISEO®

F5 Componentes de montaje

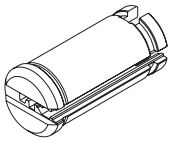

KIT 10 unidades. Rotor para cilindro perfil europeo F5.

	Código LATÓN	Código NÍQUELADO	Confección	Embalaje
lado llave de **30 mm.**	**0045257**	**0045259**	10	1
lado llave de **35 mm.**	**0045307**	**0045309**	10	1
lado llave de **40 mm.**	**0045357**	**0045359**	10	1
lado llave de **45 mm.**	**0045407**	**0045409**	10	1
lado llave de **50 mm.**	**0045457**	**0045459**	10	1
lado llave de **55 mm.**	**0045507**	**0045509**	10	1
lado llave de **60 mm.**	**0045557**	**0045559**	10	1
lado llave de **65 mm.**	**0045607**	**0045609**	10	1
lado llave de **70 mm.**	**0045657**	**0045659**	10	1
lado llave de **75 mm.**	**0045707**	**0045709**	10	1
lado llave de **80 mm.**	**0045757**	**0045759**	10	1
lado llave de **90 mm.**	**0045857**	**0045859**	10	1
lado llave de **95 mm.**	**0045907**	**0045909**	10	1

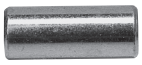

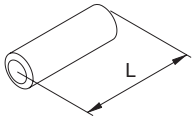

KIT 10 unidades. Distanciador para cilindro perfil europeo.

	Código NÍQUELADO	Confección	Embalaje
L=5 mm.	**003211**	10	1
L=10 mm.	**003212**	10	1
L=15 mm.	**003213**	10	1
L=20 mm.	**003214**	10	1
L=25 mm.	**003215**	10	1
L=30 mm.	**003216**	10	1
L=35 mm.	**003217**	10	1
L=40 mm.	**003218**	10	1

KIT 10 unidades. Leva para cilindro **F5 DOBLE PERFIL**.

DIN 15 mm. centrada 0°	**003152.1**	10	1
CORTA 13,2 mm. centrada 0°	**003152.TS**	10	1

KIT 10 unidades. Leva para cilindro **F5 MONOPERFIL**.

DIN 15 mm. 8 posiciones	**003132**	10	1
CORTA 13,2 mm. centrada 0° + chapa suplemento + embrague	**0032002**	10	1

Nota: En los componentes de ésta página, el precio y el código están referidos a la confección completa

ISEO®

F5 Componentes de montaje

	Código	Confección	Embalaje
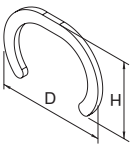 **KIT 250 unidades.** Anilla de latón para fijación de rotor para cilindro doble perfil F5. D=20 H=14 Espesor 1 mm.	**0037001**	250	1
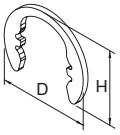 **KIT 250 unidades.** Anilla elástica de acero dentada para fijación de rotor para cilindro monoperfil F5. D=15,6 H=12,2 Espesor 1 mm.	**0037011**	250	1
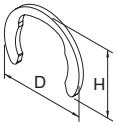 **KIT 250 unidades.** Anilla elástica de acero para fijación de rotor kit pomo para cilindro F5. D=15,5 H=12,2 Espesor 1 mm.	**0037121**	250	1
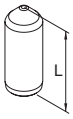 **KIT 1000 unidades.** Pistón de cifrado de latón para cilindro F5.			
Ø2,8 x L=5,0 mm. - **altura 0**	**0032050**	1000	1
Ø2,8 x L=5,4 mm. - **altura 1**	**0032054**	1000	1
Ø2,8 x L=5,8 mm. - **altura 2**	**0032058**	1000	1
Ø2,8 x L=6,2 mm. - **altura 3**	**0032062**	1000	1
Ø2,8 x L=6,6 mm. - **altura 4**	**0032066**	1000	1
Ø2,8 x L=7,0 mm. - **altura 5**	**0032070**	1000	1
Ø2,8 x L=7,4 mm. - **altura 6**	**0032074**	1000	1
Ø2,8 x L=7,8 mm. - **altura 7**	**0032078**	1000	1
Ø2,8 x L=8,2 mm. - **altura 8**	**0032082**	1000	1
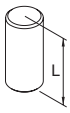 **KIT 1000 unidades.** Contrapistón cilíndrico de latón para cilindro F5.			
Ø2,8 x L=3 mm. para cilindro redondo Ø26 y cilindro con microinterruptor	**0033030**	1000	1
Ø2,8 x L=5 mm. para cilindro perfil europeo	**0033050**	1000	1
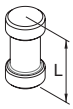 **KIT 1000 unidades.** Contrapistón hongo anti-picking de latón para cilindro F5.			
Ø2,8 x L=3 mm. para cilindro redondo Ø26 y cilindro con microinterruptor	**0034030**	1000	1
Ø2,8 x L=5 mm. para cilindro perfil europeo	**0034050**	1000	1

Nota: En los componentes de ésta página, el precio y el código están referidos a la confección completa.

ISEO®

F5 Componentes de montaje

	Código	Confección	Embalaje
KIT 1000 unidades. Tapón cónico de latón para cilindro F5.			
Ø3,1 x L=3,2 mm. para cilindro redondo Ø26 y cilindro con microinterruptor	**0035038**	1000	1
Ø3,1 x L=4,5 mm. para cilindro perfil europeo	**0035049**	1000	1
KIT 1000 unidades. Muelle para cilindro F5.			
Ø2,8 x L=7,3 mm. para cilindro redondo Ø26 y cilindro con microinterruptor	**0038073**	1000	1
Ø2,8 x L=13 mm. para cilindro perfil europeo	**0038130**	1000	1
Llave tallada de latón niquelado para cilindro F5	**020259.T**	1	1
Llave en bruto de latón niquelado para cilindro F5	**020259**	100	100

Componentes

Iustus
Aditus

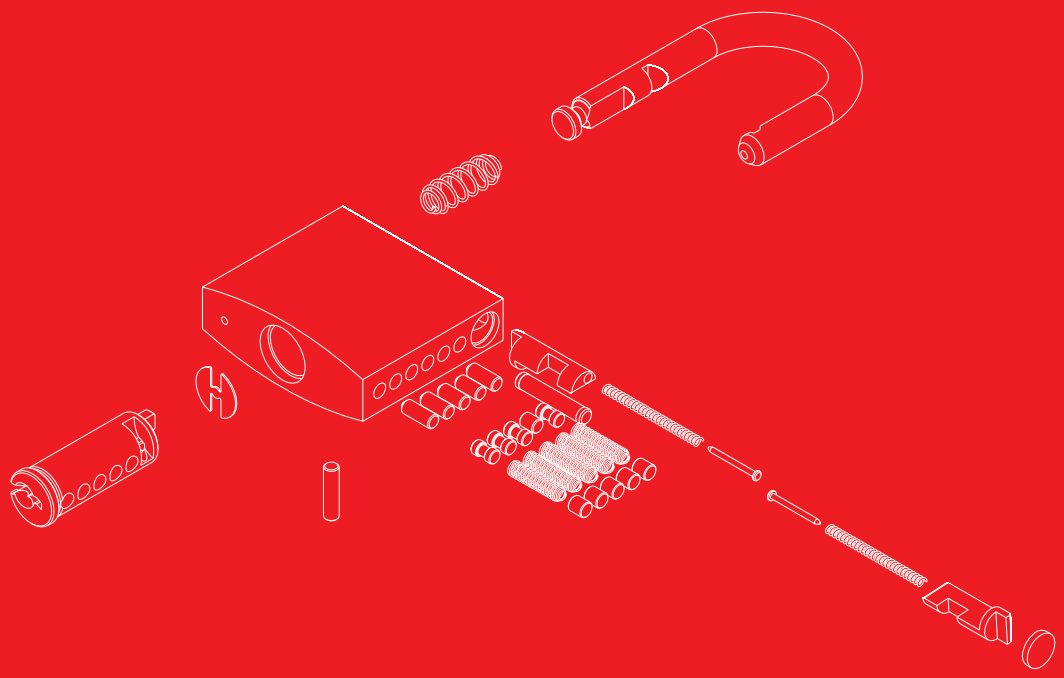

ISEO®

Candados

	Código	Confección	Embalaje

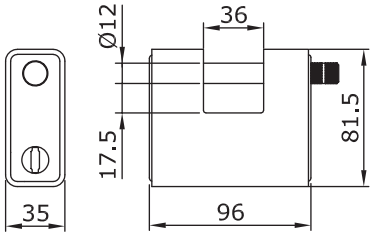

Candado RECTANGULAR BOXER, **ACORAZADO POR TODOS LADOS**, para persiana. Cuerpo de zamak dentro de una coraza de acero carbonitrurado y cromado de 96 mm. **PREDISPUESTO PARA COLOCAR MEDIO CILINDRO** PERFIL EUROPEO DE 40 mm. (30+10) LEVA DIN 30°.
Barra de acero INOX de Ø 12, fresada para apertura.
Bloqueo barra mediante esfera. **LUZ BARRA 36 X 17,5 mm.**
Con candado abierto se puede quitar la coraza para la sustitución del cilindro.
Accesorios disponibles a pedir por separado: cilindro.

	809909I	1	1

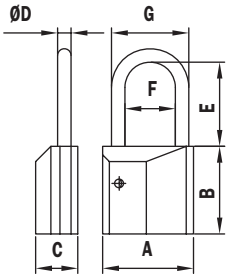

COD.	A	B	C	ØD	E	F	G
40006*******30	54	52	25	8	30	30	46
40006*******50	54	52	25	8	50	30	46

Candado UNIVERSAL, **PREDISPUESTO PARA EL FUNCIONAMIENTO CON MEDIO CILINDRO** DE PERFIL EUROPEO de 40 mm. (30 x 10) mm) leva DIN 30°.
Cuerpo 54 mm. En latón niquelado satinado.
Arco en acero Ø 8 mm., luz de arco 30 mm. ó 50 mm.
Accesorios disponibles a pedir por separado: cilindro.

Arco en Acero carbonitrurado - Arco H= 30 mm.

Sin logotipo Iseo	**40006000000030**	1	1
La llave se puede sacar sólo cuando el candado está cerrado. Sin logotipo Iseo.	**40006010000030**	1	1
Con Logotipo Iseo.	**40006000001030**	1	1
La llave se puede sacar sólo cuando el candado está cerrado. Con logotipo Iseo.	**40006010001030**	1	1

Arco en acero INOX - Arco H= 30 mm.

Sin logotipo Iseo	**40006000000130**	1	1
La llave se puede sacar sólo cuando el candado está cerrado. Sin logotipo Iseo.	**40006010000130**	1	1
Con Logotipo Iseo.	**40006000001130**	1	1
La llave se puede sacar sólo cuando el candado está cerrado. Con logotipo Iseo.	**40006010001130**	1	1

Arco en acero INOX - Arco H= 50 mm.

Sin logotipo Iseo	**40006000000150**	1	1
La llave se puede sacar sólo cuando el candado está cerrado. Sin logotipo Iseo.	**40006010000150**	1	1
Con Logotipo Iseo.	**40006000001150**	1	1
La llave se puede sacar sólo cuando el candado está cerrado. Con logotipo Iseo.	**40006010001150**	1	1

ISEO®

Candados monobloque premontados

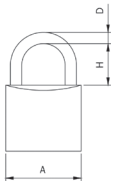

A	H	D
45	25	7
50	28	8
60	35	10
70	44	12

Candado de arco. **CUERPO DE LATÓN.** Arco de acero cromado.
Disco antiextracción. (Llave en bruto 020259).

	Código	Confección	Min. ord.
45 mm., 5 pistones, arco **25 mm.**	**800457P**	1	10
50 mm., 5 pistones, arco **28 mm.**	**800507P**	1	10
60 mm., 5 pistones, arco **35 mm.**	**800607P**	1	10
70 mm., 5 pistones, arco **44 mm.**	**800707P**	1	10

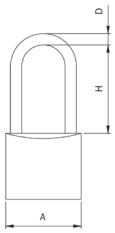

Candado de arco largo. **CUERPO DE LATÓN.** Arco de acero cromado.
Disco antiextracción. (Llave en bruto 020259).

50 mm., 5 pistones, arco **50 mm.**	**802507P**	1	10

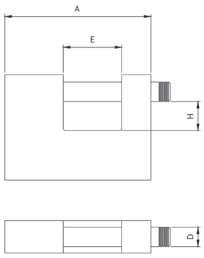

A	E	H	D
70	20	15	12
90	36	18	12

Candado RECTANGULAR para persianas. **CUERPO DE LATÓN DE 70 mm.**
Barra de acero cromado carbonitrurado y cromado, fresada para apertura.
Bloqueo barra mediante esfera. (Llave en bruto 020259).

LUZ DE ARCO 20 X 15 mm.	**804707P**	1	6

Candado RECTANGULAR para persianas. **CUERPO DE LATÓN DE 90 mm.**
Barra de acero cromado carbonitrurado y cromado, fresada para apertura.
Bloqueo barra mediante esfera. (Llave en bruto 020259).

LUZ DE ARCO 36 X 18 mm.	**804907P**	1	6

ISEO®

Componentes especificos

	Code	Confección	Embalaje
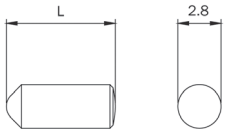			
KIT 1000 unidades. Pistón de cifrado de latón para cilindro **F5** y **candados**.			
Ø2,8 x L=5,0 mm. - **altura 0**	**0032050**	1000	1
Ø2,8 x L=5,4 mm. - **altura 1**	**0032054**	1000	1
Ø2,8 x L=5,8 mm. - **altura 2**	**0032058**	1000	1
Ø2,8 x L=6,2 mm. - **altura 3**	**0032062**	1000	1
Ø2,8 x L=6,6 mm. - **altura 4**	**0032066**	1000	1
Ø2,8 x L=7,0 mm. - **altura 5**	**0032070**	1000	1
Ø2,8 x L=7,4 mm. - **altura 6**	**0032074**	1000	1
Ø2,8 x L=7,8 mm. - **altura 7**	**0032078**	1000	1
Ø2,8 x L=8,2 mm. - **altura 8**	**0032082**	1000	1
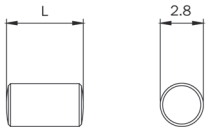			
KIT 1000 unidades. Contrapistón cilíndrico de latón para cilindro **F5, candados 40 - 50 - 60 - 70 mm. y candados para persiana 70 - 90 mm.**			
Ø2,8x L=5 mm.	**0033050**	1000	1
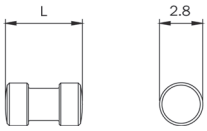			
KIT 1000 unidades. Contrapistón hongo de latón para cilindro **F5**, **candados 40 - 50 - 60 - 70 mm. y candados para persiana 70 - 90 mm.**			
Ø2,8 x L=5 mm.	**0034050**	1000	1
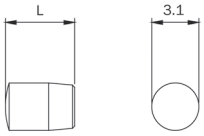			
KIT 1000 unidades. Tapón cónico de latón para cilindro **F5**, **candados 40 - 50 mm. y candados para persiana 70 mm.**			
Ø3,1 x L=4,5 mm.	**0035049**	1000	1
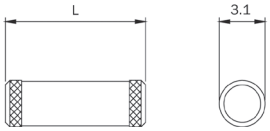			
KIT 1000 unidades. Tapón.			
Para candados arco de 60 mm, **3,1x9,5** mm.	**0035095**	1000	1
Para candados arco de 70 mm, candado rectangular de 90 mm. **3,1x14,5** mm.	**0035145**	1000	1
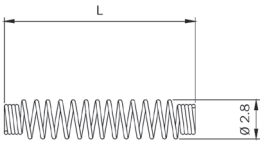			
KIT 1000 unidades. Muelle para cilindro **F5, candados 40 - 50 - 60 - 70 mm. y candados para persiana 70 - 90 mm.**			
Ø2,8x L=13 mm.	**0038130**	1000	1

XONI

Cerraduras para carpinterías metálicas

Multiblindo Emotion 2-6
Cód. 2911*-2912*

Multiblindo Easy 2-16
Cód. 7A39*-7A32*-7A*-1A*

Multiblindo classic 2-32
Cód. 7991*-7951*-7955*-7911*

Performa 2-56
Cód. 72*

Electa 2-82
Cód. 785*-781*-783*-782*-743*-713*
711*-714*

Persianas 2-106
Cód. 7833*-7834*-7820*-746*

741N 2-109
Cód. 74*N*

Cerradura para puerta de vidrio 2-120
Cód. 745*

Cerraduras para perfil estrecho 2-121
Cód. 75*-76*-90*-30*

Cerraduras para zócalo 2-126
Cód. 96*-98*-55*-704*-70*-71*-72*

Serie 5
Electrocerradura 2-138
Cód. 52*-53*-510*-500*-38*

Elettrica 500
Cerradura eléctrica 2-145
Cód. 52*-53*-510*-500*-38*

Portoncino 2-147
Cód. 48*-43*

Puerta de hierro y cancela 2-149
Cód. 66*-120*-14*-15*-77*-504*- 60*
61*-62*-63*

Cerraduras para persianas 2-152
Cód. 64*-102*-105*-109*

Cerrojos 2-156
Cód. SA*-SB*

Accesorios 2-157

Cerraderos eléctricos 2-163
Cód. A*

Cerraderos 2-174
Cód. 038*-033*

LEYENDA

AL Para carpinterías de aluminio

Fe Para carpinterías de hierro

Cómo leer la certificación UNI EN 12209:05

Clasificación para cerradura mecánica (cierre lateral).

ACCREDIA

ICIM

Certificazione di Prodotto
Product Certification

Certificato N.
Certificate No. 050BE/3

ALLA DITTA / TO THE FIRM

ISEO SERRATURE S.p.A.
Via San Girolamo, 13
PISOGNE (BS) / ITALY

UNITÀ OPERATIVE / OPERATIVES UNITS

PER I SEGUENTI PRODOTTI / FOR THE FOLLOWING PRODUCTS

SERRATURA INTILARE AD AZIONAMENTO MECCANICO
CON CILINDRO A PROFILO EUROPEO CHIUSURA
MECHANICALLY OPERATED MORTISE LOCK WITH EUROPEAN CYLINDER
AUTOMATICALLY LOCKING

CON DISTINTIVO COMMERCIALE / WITH TRADE NAMES

Serie: ELECTA MULTIPUNTO

Modelli a rullo e catenaccio con deviatoi a catenaccio: 7852
Modelli solo catenaccio con deviatoi a catenaccio: 7853

CONFORMEMENTE ALLA NORMA ED AL DOCUMENTO NORMATIVO ICIM
IN COMPLIANCE WITH THE STANDARD AND WITH ICIM NORMATIVE DOCUMENT
prEN 12209:2009 - ICIM 70R029

CON LA SEGUENTE MARCHIATURA / WITH CLASSIFICATION

3 C 8 A 6 G 2 6 1

ICIM S.p.A.

FIRMA EMESSO: / ISSUE SIGN:	EMISSIONE: / CURRENT ISSUE:	DATA SCADENZA: / EXPIRING DATE:
19/01/2010	19/01/2019	18/01/2022

ICIM S.p.A. – Piazza Giovanni Amendola, 70 - 20099 Sesto San Giovanni (MI)

Categoría de uso

Se identifican tres grados (Ej.: grado 1 puerta residencial, grado 2 puerta de oficinas, grado 3 puerta de edificios públicos).

Durabilidad y carga sobre el resbalón

Se identifican doce grados (ejemplo: grado A = 50.000 ciclos de prueba sin carga sobre el resbalón, grado X = 200.000 ciclos de prueba con una carga de 120 N sobre el resbalón).

Masa de la puerta y fuerza de cierre

Se identifican nueve grados (ejemplo: grado 1 hasta 100 kg de masa de la puerta y 50 N máximo fuerza de cierre, grado 9 más de 200 kg masa de la puerta y 15 N máximo fuerza de cierre).

Idoneidad para su empleo en puertas cortafuego / antihumo

Se identifican dos grados (ejemplo: grado 0 no idóneo para su utilización en puertas cortafuego/antihumo, grado 1 idóneo para su utilización en puertas cortafuego/antihumo).

Seguridad para las personas

Se identifica un solo grado de seguridad: grado 0 ningún requisito de seguridad.

Resistencia a la corrosión y a la temperatura

Se identifican ocho grados (ejemplo: grado 0 ninguna resistencia a la corrosión y ningún requisito a la temperatura, grado G resistencia muy alta a la corrosión y temperatura de -20°C a +80°C).

Seguridad de los bienes y resistencia a la perforación

Se identifican siete grados (ejemplo: grado 1 mínima seguridad y ninguna resistencia a la perforación, grado 7 seguridad muy alta con resistencia a la perforación).

Campo de aplicación de la cerradura en la puerta

Se identifican quince grados (ejemplo: grado A cerradura tipo embutir en puerta con bisagras o corredera, grado T cerradura tipo sobreponer en puerta con bisagras o corredera controlada mediante llave).

Tipo de la llave y del cierre

Se identifican nueve grados (ejemplo: grado A cerradura con cilindro y cierre manual, grado H sin accionamiento de llave y cierre automático).

Tipo de accionamiento de la manilla

Se identifican cinco grados (ejemplo: grado 0 cerradura sin manilla, grado 4 cerradura para manilla sin muelle para cargas pesadas especificadas por el fabricante).

Identificación de la llave

Se identifican nueve grados (ejemplo: grado 0 ningún requisito, grado H mínimo ocho elementos de retención mismo número de cifrados efectivos).

3	X	8	0	0	G	2	H	A	2	O
Categoría de uso	Durabilidad y carga sobre el resbalón	Masa de la puerta y fuerza de cierre	Idoneidad para su empleo en puertas cortafuego/antihumo	Seguridad para las personas	Resistencia a la corrosión y a la temperatura	Seguridad de los bienes y resistencia a la perforación	Campo de aplicación de la cerradura en la puerta	Tipo de accionamiento de la llave y del cierre	Tipo de accionamiento de la manilla	Identificación de la llave

Para mayor detalle consultar la norma UNI EN 12209:05

Cómo leer la certificación prEN 15685:09

Clasificación para cerradura mecánica (cierre multipunto).

ACCREDIA

ICIM

Certificazione di Prodotto
Product Certification

Certificato N. / Certificate No. 047BE/3

ALL ADDRESS / TO THE FIRM

ISEO SERRATURE S.p.A.
Via San Girolamo, 13
PISOGNE (BS) ITALY

UNITS OPERATING / OPERATING UNITS

PER I SEGUENTI PRODOTTI / FOR THE FOLLOWING PRODUCTS
SERRATURA INFILARE AD AZIONAMENTO MECCANICO
CON CILINDRO A PROFILO EUROPEO
MECHANICALLY OPERATED MORTICE LOCK WITH EUROPEAN CYLINDER

CON DENOMINAZIONE COMMERCIALE / WITH TRADE NAME(S)

Serie: MULTIBLINDO

Modelli con deviatori a gancio:
7955 - 7945 - 7951+79954 - 7954

CONFORMEMENTE ALLA NORMA E/AL DOCUMENTO NORMATIVO / IN COMPLIANCE WITH THE FOLLOWING STANDARD / NORMATIVE DOCUMENT
prEN 15685:09 - ICIM 0059CS

CON CLASSIFICAZIONE / WITH CLASSIFICATION

3 X 8 A 0 G 7 3 1

ICIM S.p.A.

PRIMA EMISSIONE / FIRST ISSUE	EMISSIONE CORRENTE / CURRENT ISSUE	DATA DI SCADENZA / EXPIRING DATE
19/01/2010	19/01/2019	18/01/2022

ICIM S.p.A. - Piazza Giovanni Lorenzi Nobyato, 1/L - 24050 Grassobbio (BG)

3	X	8	A	0	G	7	3	1
Categoría de uso	Durabilidad y carga sobre el resbalón	Masa de la puerta y fuerza de cierre	Idoneidad para su empleo en puertas cortafuego/antihumo	Identificación de la llave	Resistencia a la corrosión y a la temperatura	Seguridad de los puntos de cierre	Seguridad de los puntos antisepara-ción	Capacidad de cierre (Clenching point)

Categoría de uso
Se identifican tres grados (Ej.: grado 1 puerta residencial, grado 2 puerta de oficinas, grado 3 puerta de edificio públicos).

Durabilidad y carga sobre el resbalón
Se identifican diez grados (ejemplo: grado A = 50.000 ciclos de prueba sin carga sobre el resbalón, grado Z= 500.000 ciclos de prueba con una carga de 120 N sobre el resbalón).

Masa de la puerta y fuerza de cierre
Se identifican diez grados (ejemplo: grado 1 hasta 100 kg de masa de la puerta y 50 N máximo fuerza de cierre, grado 9 más de 200 kg masa de la puerta y 15 N máximo fuerza de cierre).

Idoneidad para su empleo en puertas cortafuego / antihumo
Se identifican dos grados (ejemplo: grado A no idóneo para su utilización en puertas cortafuego/antihumo, grado B idóneo para su utilización en puertas cortafuego/antihumo).

Identificación de la llave
Se identifican nueve grados (ejemplo: grado 0 ningún requisito, grado H mínimo ocho elementos de retención mismo número de cifrados efectivos).

Resistencia a la corrosión y a la temperatura
Se identifican ocho grados (ejemplo: grado 0 ninguna resistencia a la corrosión y ningún requisito a la temperatura, grado G resistencia muy alta a la corrosión y temperatura de -25°C a +70°C).

Seguridad de los puntos de cierre
Se identifican ocho grados (ejemplo: grado 0 ningún requisito de seguridad, grado 7 seguridad muy alta con resistencia a la perforación).

Seguridad de los puntos antiseparación
Se identifican ocho grados (ejemplo: grado 0 ningún punto de antiseparación, grado 7 seguridad muy alta con resistencia a la perforación).

Capacidad de cierre (Clenching point)
Se identifican quince grados (ejemplo: grado 0 no aplicable, grado 4 fuerza de apriete = 120 N).

Multiblindo Emotion

Cerradura autocierre motorizada

Multiblindo Emotion

Combinación perfecta entre comodidad de uso y seguridad en todas las situaciones. La nueva cerradura autocierre motorizada es fruto de la investigación de la División Iseo Technology y representa la evolución electrónica de Multiblindo Easy.
Desde el exterior, puede gestionarse sin llave ni manilla, pero con los más modernos sistemas electrónicos de control de acceso disponibles en el mercado: lector de huellas, teclado, transponder, código personal.
Desde el interior se acciona electrónicamente, de manera simple e instantánea mediante un pulsador normal que permitirá, además, programar el cierre con la opción a escoger por el cliente: Total, Light, Free.

ICIM

Certificazione di Prodotto
Product Certification

Certificato N. / Certificate No. 003CU3

ISEO SERRATURE S.p.A.
Via San Girolamo, 13
FISCIANO (SS) ITALY

SERRATURA INFILARE AD AZIONAMENTO ELETTROMECCANICO CON CILINDRO A PROFILO EUROPEO E CHIAVE ELETTRONICA
ELECTROMECHANICALLY OPERATED MORTISE LOCK WITH EUROPEAN CYLINDER AUTOMATICALLY LOCKING

Serie / Series:
Multiblindo eMotion

Modelli / Models:
TA3E****.*, TA3T****.*, TA3B****.*, TA9B****.*, TA9T****.*

EN 14846:08 – ICIM 007/CS

3 X 9 D 0 M 7 1 3 3

ICIM S.p.A.

PRIMA EMISSIONE / FIRST ISSUE	PRIMA EMISSIONE / FIRST ISSUE	DATA DI SCADENZA / EXPIRY DATE
16/02/2010	16/02/2019	16/02/2022

Está certificada

conforme a las normas europeas EN14846 y prEN15685. Multiblindo Emotion garantiza un nivel alto de seguridad anti-forzatura y anti-forzamiento, no pierde la programación en caso de apagón; no entra nunca en conflicto con la acción mecánica de la llave y de la manilla. Y, de ser necesario, se puede accionar manualmente.

Ejemplo de certificación: EN14846:2008

3	X	9	D	0	M	7	1	3

Con aviso sonoro

Un sistema especial controla el estado de la puerta y envía señales sonoras de apertura y de cierre, programables por el usuario que también puede, si lo desea, inhibirlas completamente.

Con temporización personalizada

El tiempo de cortesía también es personalizable: el usuario puede decidir según sus propias necesidades cuánto tiempo habrá de transcurrir entre el impulso de apertura y el cierre automático de la puerta.

Multiblindo Emotion cuenta con tres opciones que permiten abrir la puerta en un instante, y al mismo tiempo elegir el tipo de cierre que se desea en función de las necesidades de seguridad que se tengan en ese preciso momento. Se gestiona mediante un comando electrónico, que permite la selección de las funciones.

Total. Apretando el pulsador la puerta se abre, emitiendo simultáneamente una señal acústica. Cuando se vuelve a cerrar, Multiblindo Emotion acciona automáticamente las palancas y el resbalón. La confirmación sonora avisa que se ha obtenido el cierre total.
Seguridad absoluta: nadie podrá entrar hasta que no se accione nuevamente el pulsador.

Light. Apretando el pulsador la puerta se abre, emitiendo simultáneamente una señal acústica. Cuando se vuelve a cerrar, Multiblindo Emotion acciona automáticamente el resbalón solo: un nivel de seguridad diferente, más flexible, para un cierre parcial y rápido.

Free. Con este ajuste, Multiblindo Emotion mantiene las palancas y el resbalón completamente retraídos: la puerta permanecerá siempre en un estado de apertura libre, como un mecanismo de noche-día. Libertad total: se podrá acceder libremente tanto desde el interior como desde el exterior mientras no se defina una nueva regulación.

Dirección de la apertura de la puerta

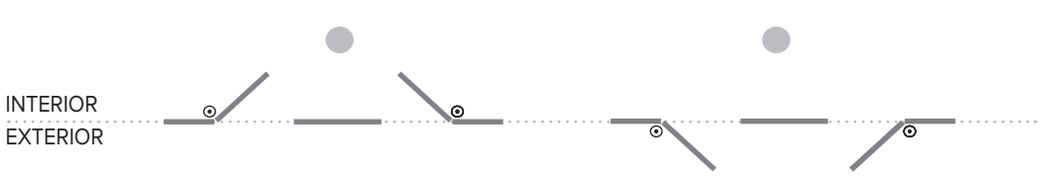

Izquierda interna	Derecha interna	Derecha externa	Izquierda externa
DIN Derechas	**DIN Izquierdas**	**DIN Izquierdas**	**DIN Derechas**

Multiblindo Emotion

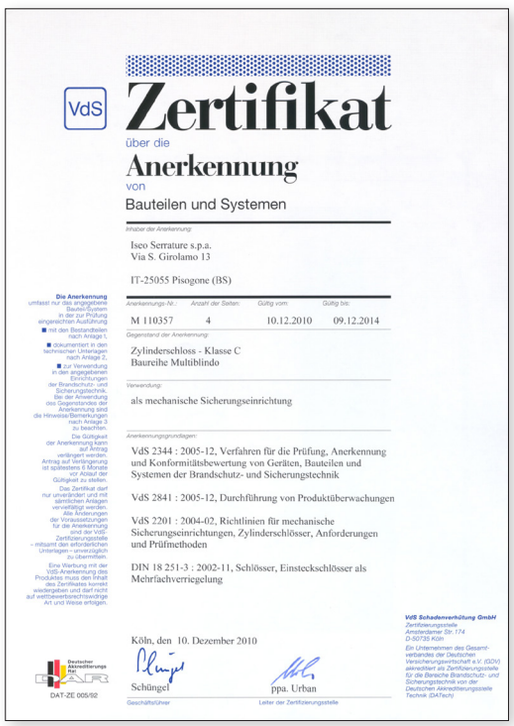

VdS

Zertifikat

über die

Anerkennung

von

Bauteilen und Systemen

Inhaber der Anerkennung:

Iseo Serrature s.p.a.
Via S. Girolamo 13

IT-25055 Pisogone (BS)

Anerkennungs-Nr.:	*Anzahl der Seiten:*	*Gültig vom:*	*Gültig bis:*
M 110357	4	10.12.2010	09.12.2014

Gegenstand der Anerkennung:

Zylinderschloss - Klasse C
Baureihe Multiblindo

Verwendung:

als mechanische Sicherungseinrichtung

Anerkennungsgrundlagen:

VdS 2344 : 2005-12, Verfahren für die Prüfung, Anerkennung und Konformitätsbewertung von Geräten, Bauteilen und Systemen der Brandschutz- und Sicherungstechnik

VdS 2841 : 2005-12, Durchführung von Produktüberwachungen

VdS 2201 : 2004-02, Richtlinien für mechanische Sicherungseinrichtungen, Zylinderschlösser, Anforderungen und Prüfmethoden

DIN 18 251-3 : 2002-11, Schlösser, Einsteckschlösser als Mehrfachverriegelung

Köln, den 10. Dezember 2010

Schüngel — Geschäftsführer

ppa. Urban — Leiter der Zertifizierungsstelle

Die Anerkennung umfasst nur das angegebene Bauteil/System in der zur Prüfung eingereichten Ausführung
- mit den Bestandteilen nach Anlage 1,
- dokumentiert in den technischen Unterlagen nach Anlage 2,
- zur Verwendung in den angegebenen Einrichtungen der Brandschutz- und Sicherungstechnik.

Für die Verwendung des Gegenstandes der Anerkennung sind die Hinweise/Bemerkungen nach Anlage 3 zu beachten.

Die Gültigkeit der Anerkennung kann auf Antrag verlängert werden. Antrag auf Verlängerung ist spätestens 6 Monate vor Ablauf der Gültigkeit zu stellen.

Das Zertifikat darf nur vollständig und in sämtlichen Anlagen vervielfältigt werden. Alle Änderungen der Voraussetzungen für die Anerkennung sind der VdS-Zertifizierungsstelle - mitsamt den erforderlichen Unterlagen - unverzüglich zu übermitteln.

Eine Werbung mit der VdS-Anerkennung des Produktes muss den Inhalt des Zertifikates korrekt wiedergeben und darf nicht auf wettbewerbsrechtswidrige Art und Weise erfolgen.

Deutscher Akkreditierungs Rat
DAT-ZE 005/92

VdS Schadenverhütung GmbH
Zertifizierungsstelle
Amsterdamer Str. 174
D-50735 Köln

Ein Unternehmen des Gesamtverbandes der Deutschen Versicherungswirtschaft e.V. (GDV) akreditiert als Zertifizierungsstelle für die Bereiche Brandschutz- und Sicherungstechnik von der Deutschen Akkreditierungsstelle Technik (DATech)

CLASE
C

VDS es un instituto alemán independiente. Un certificado VdS da a al consumidor, comerciante o privado, una importante ayuda para distinguir productos y servicios de alta calidad de mediocres.
Iseo con la familia Multiblindo ha obtenido el certificado de seguridad más alto, la CLASE C.

ISEO
ULTIMATE ACCESS TECHNOLOGIES
MECHANICAL

ICIM CERTIFIED PRODUCT

Multiblindo Emotion Distancia entre ejes 92 mm

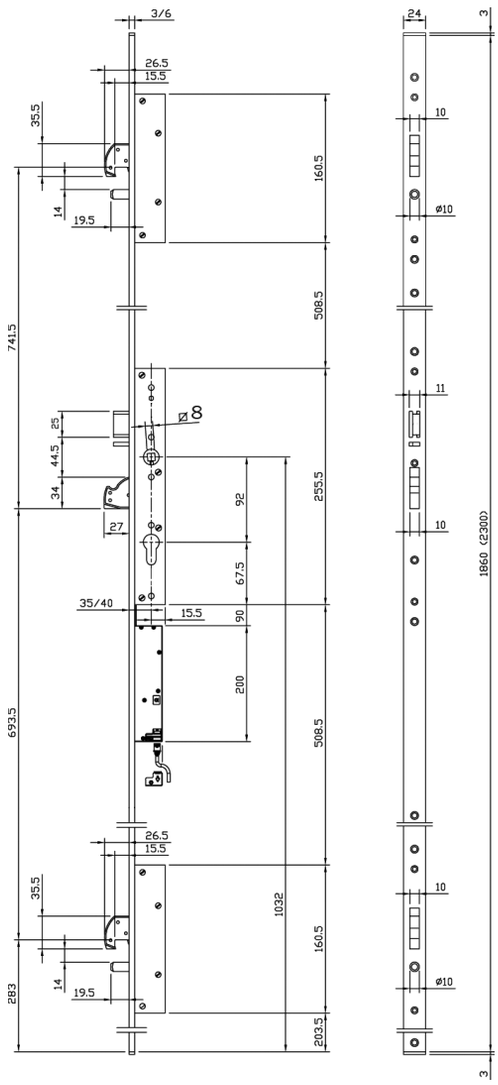

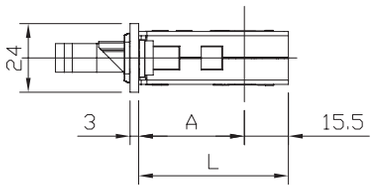

ENTRATA	A	L
35	32	47.5
40	37	52.5
45	42	57.5
50	47	62.5
55	52	67.5
60	57	72.5
65	62	77.5

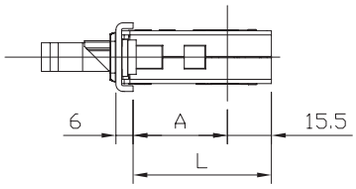

ENTRATA	A	L
35	28	43.5
40	33	48.5
45	38	53.5
50	43	58.5
55	48	63.5
60	53	68.5
65	58	73.5

Cerradura MULTIPUNTO **MOTORIZZATA 12Vdc** para embutir en perfil,
CIERRE AUTOMÁTICO DEL RESBALÓN Y DE LAS 3 PALANCAS, **DESVIADORES CON GANCHO ROTANTE Y BULÓN.** Cerradura central con distancia entre ejes de 92 mm, cilindro de perfil europeo.
Resbalón de derechas o izquierdas, **no reversible**. Recogida de palancas y resbalón con llave, manilla o motor.
Salida de palanca central y desviadores de 27 mm, revestidas con placas de acero carbonitrurado antitaladro y anticorte.
Cable de conexión de 6 m., 2 terminales de nylon para la versión U. Tornillos de fijación.
Manual de instrucciones.

Accesorios adaptables a pedir por separado:
Cilindro
Cerraderos **frente U**
Cerraderos mecánicos 033232 - 033233
Cerradero para desviadores 033167 - 033171
Cerraderos **frente plano**
Cerraderos mecánicos 033230 - 033231
Cerradero para desviadores 033165 - 033169

ISEO ULTIMATE ACCESS TECHNOLOGIES MECHANICAL

ICIM CERTIFIED PRODUCT

Multiblindo Emotion Distancia entre ejes 92 mm

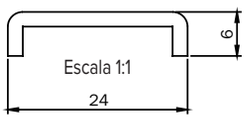

	Código	Confección individual	Embalaje	Orden mínima
DIN DERECHA. Frente U **2300x24x6** mm acero **INOX**.				
Entrada 35 mm	**7A3600352.D**	1	-	1
Entrada 40 mm	**7A3600402.D**	1	-	1
Entrada 45 mm	**7A3600452.D**	1	-	1
Entrada 50 mm	**7A3600502.D**	1	-	1
Entrada 55 mm	**7A3600552.D**	1	-	1
Entrada 60 mm	**7A3600602.D**	1	-	1
Entrada 65 mm	**7A3600652.D**	1	-	1
DIN IZQUIERDA. Frente U **2300x24x6** mm acero **INOX**				
Entrada 35 mm	**7A3600352.S**	1	-	1
Entrada 40 mm	**7A3600402.S**	1	-	1
Entrada 45 mm	**7A3600452.S**	1	-	1
Entrada 50 mm	**7A3600502.S**	1	-	1
Entrada 55 mm	**7A3600552.S**	1	-	1
Entrada 60 mm	**7A3600602.S**	1	-	1
Entrada 65 mm	**7A3600652.S**	1	-	1

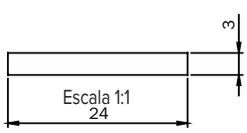

DIN DERECHA. Frente plano **2300x24x3** mm acero **INOX**.				
Entrada 35 mm	**7A3610352.D**	1	-	1
Entrada 40 mm	**7A3610402.D**	1	-	1
Entrada 45 mm	**7A3610452.D**	1	-	1
Entrada 50 mm	**7A3610502.D**	1	-	1
Entrada 55 mm	**7A3610552.D**	1	-	1
Entrada 60 mm	**7A3610602.D**	1	-	1
Entrada 65 mm	**7A3610652.D**	1	-	1
DIN IZQUIERDA. Frente plano **2300x24x3** mm acero **INOX**				
Entrada 35 mm	**7A3610352.S**	1	-	1
Entrada 40 mm	**7A3610402.S**	1	-	1
Entrada 45 mm	**7A3610452.S**	1	-	1
Entrada 50 mm	**7A3610502.S**	1	-	1
Entrada 55 mm	**7A3610552.S**	1	-	1
Entrada 60 mm	**7A3610602.S**	1	-	1
Entrada 65 mm	**7A3610652.S**	1	-	1

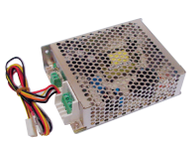

Alimentador **230Vac - 12Vdc - 3A**	**94403000E**	1	-	1

Pasacables flexible para sobreponer L=300 - Apertura hasta 180°	**94403010E**	1	-	1

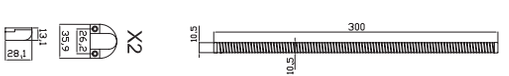

Pasacables flexible a embutir L=260 - Apertura hasta 180°	**94403110E**	1	-	1

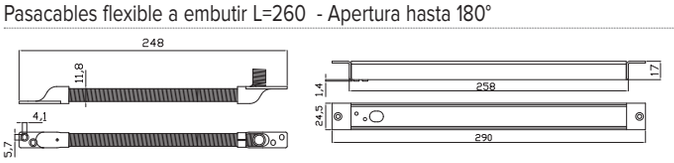

Multiblindo Emotion EXIT

La nueva cerradura autocierre motorizada Multiblindo Emotion EXIT con función antipánico tiene todas las características de la Multiblindo Emotion y, además, la barra de accionamiento. Está dotada también de un microswitch que permite indicar el estado de las palancas.
Desde el exterior, puede ser gestionada sin llave ni manilla mediante los más modernos sistemas electrónicos de control de accesos disponibles en el mercado: lector de huellas, teclado, transponder, código personal.
Desde el interior se acciona electrónicamente, de manera simple e instantánea mediante un pulsador normal que permitirá, además, programar el cierre con la opción a escoger por el cliente: Total, Light, Free. Con la barra de accionamiento antipánico recoge las palancas y el resbalón.

Está Certificada

conforme a la norma EN1125:08 en conjunto con sus correspondientes cerraderos y a la barra de accionamiento Pro EXIT, con la siguiente clasificación:

3	7	7	B	1	4	2	2	A	B

Dispositivo antipánico Pro EXIT

Barra de accionamiento a la cual puede ser instalado un microswitch que permite señalar la apertura de emergencia.
Con protección antibacteriana AntiGerm.

Con temporización personalizada

El tiempo de cortesía también es personalizable: el usuario puede decidir según sus propias necesidades cuánto tiempo habrá de transcurrir entre el impulso de apertura y el cierre automático de la puerta.

Multiblindo Emotion cuenta con tres opciones que permiten abrir la puerta en un instante, y al mismo tiempo elegir el tipo de cierre que se desea en función de las necesidades de seguridad que se tengan en ese preciso momento. Se gestiona mediante un comando electrónico, que permite la selección de las funciones.

Total. Apretando el pulsador la puerta se abre, emitiendo simultáneamente una señal acústica. Cuando se vuelve a cerrar, Multiblindo Emotion acciona automáticamente las palancas y el resbalón. La confirmación sonora avisa que se ha obtenido el cierre total.
Seguridad absoluta: nadie podrá entrar hasta que no se accione nuevamente el pulsador.

Light. Apretando el pulsador la puerta se abre, emitiendo simultáneamente una señal acústica. Cuando se vuelve a cerrar, Multiblindo Emotion acciona automáticamente el resbalón solo: un nivel de seguridad diferente, más flexible, para un cierre parcial y rápido.

Free. Con este ajuste, Multiblindo Emotion mantiene las palancas y el resbalón completamente retraídos: la puerta permanecerá siempre en un estado de apertura libre, como un mecanismo de noche-día". Libertad total: se podrá acceder libremente tanto desde el interior como desde el exterior mientras no se defina una nueva regulación.

ISEO
ULTIMATE ACCESS TECHNOLOGIES
MECHANICAL

ICIM CERTIFIED PRODUCT

Multiblindo Emotion EXIT **Distancia entre ejes 92 mm**

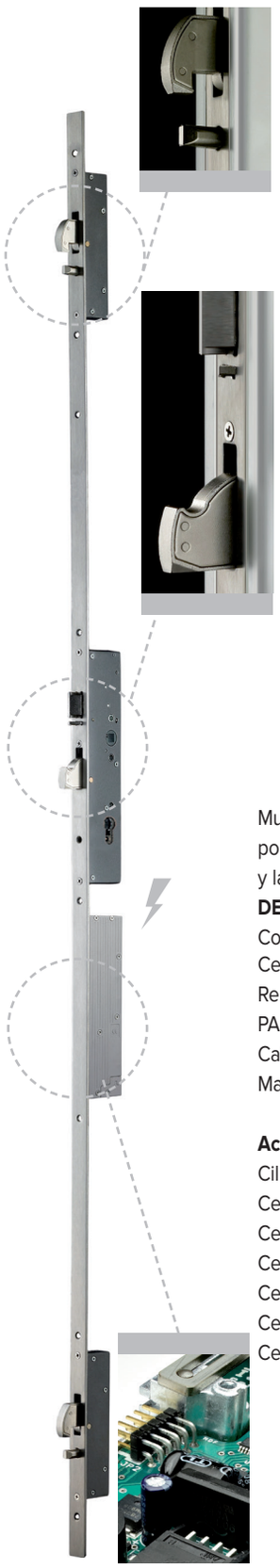

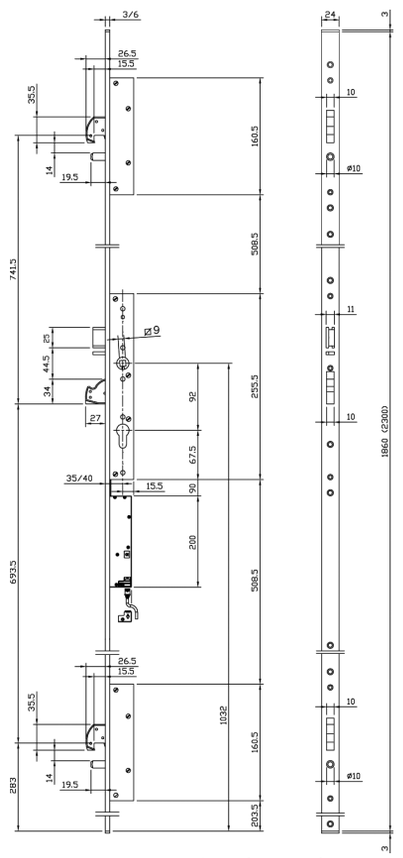

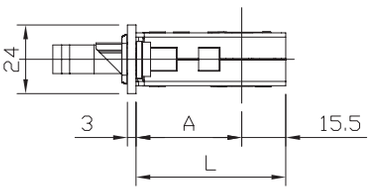

ENTRATA	A	L
35	32	47.5
40	37	52.5
45	42	57.5
50	47	62.5
55	52	67.5
60	57	72.5
65	62	77.5

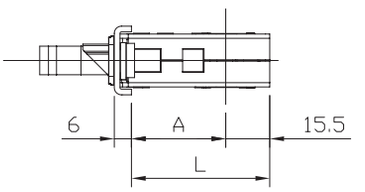

ENTRATA	A	L
35	28	43.5
40	33	48.5
45	38	53.5
50	43	58.5
55	48	63.5
60	53	68.5
65	58	73.5

Multiblindo Emotion EXIT con función antipánico accionada mediante una barra horizontal está compuesta por una cerradura MULTIPUNTO MOTORIZADA Multiblindo Emotion **12Vdc** de embutir en perfil y la barra de accionamiento Pro EXIT. CIERRE AUTOMÁTICO DEL RESBALÓN Y DE LAS 3 PALANCAS, **DESVIADOR CON GANCHO ROTANTE Y BULÓN**.
Con microswitch para detectar el estado de las palancas.
Cerradura central, distancia entre ejes 92 mm, cilindro perfil europeo. Resbalón derechas o izquierdas, **no reversible**.
Recogida de palancas y resbalón mediante llave, manilla o motor.
PALANCAS de cerradura y desviadores de 27 mm revestidas con placas de acero carbonitrurado, antitaladro y anticorte.
Cable de conexión de 6 m., 2 terminales de nylon para la versión U. Tornillos de fijación.
Manual de instrucciones.

Accesorios adaptables a pedir por separado:
Cilindro
Cerraderos **frente U**
Cerraderos mecánicos 033232 - 033233
Cerraderos para desviadores 033167 - 033171
Cerraderos **frente plano**
Cerraderos mecánicos 033230 - 033231
Cerraderos para desviadores 033165 - 033169

ISEO ULTIMATE ACCESS TECHNOLOGIES MECHANICAL

ICIM CERTIFIED PRODUCT

Multiblindo Emotion EXIT Distancia ejes 92 mm

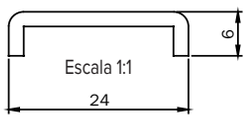

DIN DERECHA. Frente U **2300x24x6** mm acero **INOX.**

	Código	Confección individual	Embalaje	Orden mínima
Entrada 35 mm	**7A37003521D.A**	1	-	1
Entrada 40 mm	**7A37004021D.A**	1	-	1
Entrada 45 mm	**7A37004521D.A**	1	-	1
Entrada 50 mm	**7A37005021D.A**	1	-	1
Entrada 55 mm	**7A37005521D.A**	1	-	1
Entrada 60 mm	**7A37006021D.A**	1	-	1
Entrada 65 mm	**7A37006521D.A**	1	-	1

DIN IZQUIERDA. Frente U **2300x24x6** mm acero **INOX.**

Entrada 35 mm	**7A37003521S.A**	1	-	1
Entrada 40 mm	**7A37004021S.A**	1	-	1
Entrada 45 mm	**7A37004521S.A**	1	-	1
Entrada 50 mm	**7A37005021S.A**	1	-	1
Entrada 55 mm	**7A37005521S.A**	1	-	1
Entrada 60 mm	**7A37006021S.A**	1	-	1
Entrada 65 mm	**7A37006521S.A**	1	-	1

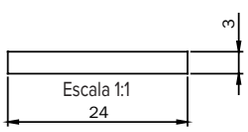

DIN DERECHA. Frente plano **2300x24x3** mm acero **INOX.**

Entrada 35 mm	**7A37103521D.A**	1	-	1
Entrada 40 mm	**7A37104021D.A**	1	-	1
Entrada 45 mm	**7A37104521D.A**	1	-	1
Entrada 50 mm	**7A37105021D.A**	1	-	1
Entrada 55 mm	**7A37105521D.A**	1	-	1
Entrada 60 mm	**7A37106021D.A**	1	-	1
Entrada 65 mm	**7A37106521D.A**	1	-	1

DIN IZQUIERDA. Frente plano **2300x24x3** mm acero **INOX.**

Entrada 35 mm	**7A37103521S.A**	1	-	1
Entrada 40 mm	**7A37104021S.A**	1	-	1
Entrada 45 mm	**7A37104521S.A**	1	-	1
Entrada 50 mm	**7A37105021S.A**	1	-	1
Entrada 55 mm	**7A37105521S.A**	1	-	1
Entrada 60 mm	**7A37106021S.A**	1	-	1
Entrada 65 mm	**7A37106521S.A**	1	-	1

ISEO ULTIMATE ACCESS TECHNOLOGIES MECHANICAL

ICIM CERTIFIED PRODUCT

Pro EXIT

Código	Confección individual	Embalaje	Orden mínima	Anti GERM

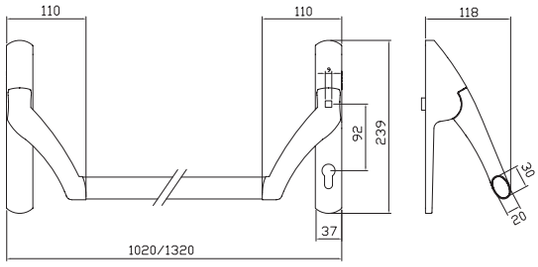

Pro EXIT. Para Multiblindo Easy EXIT y Multiblindo Emotion EXIT.

Barra de accionamiento. Distancia entre ejes **92** mm, rotación 35º, **cilindro europeo**.

Cuadro manilla 9 mm. Acabado PVD	**94A000020699**	1	-	1	NO
Cuadro manilla 9 mm. Barnizado NEGRO	**94A000050699**	1	-	1	SI

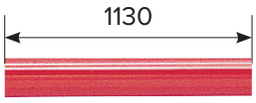

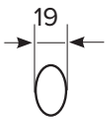

Barra oval horizontal para manillón antipánico. Longitud **1130 mm.**

INOX	**945922**	1	-	1	NO
ENDUR4NCE	**94592R**	1	-	1	SI
Barnizado BLANCO	**945924**	1	-	1	SI
Barnizado NEGRO	**945925**	1	-	1	SI
Barnizado GRIS METAL	**945927**	1	-	1	SI
Barnizado ROJO	**945928**	1	-	1	SI
Barnizado VERDE RAL 6029	**94592V**	1	-	1	SI

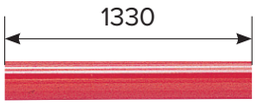

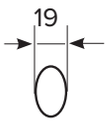

Barra oval horizontal para manillón antipánico. Longitud **1330 mm.**

INOX	**945932**	1	-	1	NO
ENDUR4NCE	**94593R**	1	-	1	SI
Barnizado GRIS METAL	**945937**	1	-	1	SI
Barnizado ROJO	**945938**	1	-	1	SI

Dispositivo de accionamiento y barra horizontal se piden por separado.

Microinterruptor, para colocar en el soporte del manillón PRO EXIT.

Adaptable a sistemas de seguridad. Tornillo de fijación. Manual de instrucciones.	**94100160**	1	-	1	NO

Anti GERM : protección antibacterial

Multiblindo Easy

Cerradura autocierre

Multiblindo Easy

Es una Multiblindo en todos los sentidos: mismo nivel de seguridad, idénticas dimensiones y entradas. Intercambiable con la clásica Multiblindo Iseo. Pero es una Multiblindo completamente nueva, **concebida con 3 funciones distintas a seleccionar por el usuario**. Multiblindo Easy presupone la colocación externa de un pomo fijo o de un manillón, dado que la instalación de una manilla "clásica" permitiría la apertura de la puerta (función de emergencia).

ICIM

Certificazione di Prodotto
Product Certification

Certificato N. / Certificate No. 048BE/3

ISEO SERRATURE S.p.A.
Via San Girolamo, 13
PISOGNE (BS) ITALY

Serie: MULTIBLINDO EASY

Modelli: 7A32, 7A34, 7A36, 7A37, 7A38, 7A39, 7A40, 7A87

3 X 8 B 0 G 7 3 0

ICIM S.p.A.

Proyectada y testada

conforme a la norma europea prEN 15685. Resistente a la rotura lateral provocada por una fuerza superior a 1.000 kg y a una carga frontal superior a 600 kg. Resiste más de 240 horas a la corrosión en ambiente salino.
Duración: superior a 200.000 ciclos de apertura y cierre con carga sobre la hoja de 120N.

Ejemplo de certificación: cerradura Multiblindo modelos 7A32 - 7A34 - 7A36 - 7A38.

3	X	8	B	0	G	7	3	0

Cierre

Se produce de manera automática: Alineando hoja sobre marco, conseguimos la seguridad mediante la salida del resbalón y de las tres palancas. La modalidad operativa puede ser variada por el usuario en cualquier momento a través de un selector situado en el frontal de la cerradura. Un dispositivo específico patentado permite la salida de las palancas de las cajas sólo cuando el resbalón se ha introducido en el cerradero al menos 3 mm. Con la hoja sujeta por el resbalón, en posición de perfecta alineación, se aseguran las mejores condiciones para el libre movimiento de las palancas.

Apertura

Apertura desde el exterior: Con una vuelta de llave en el sentido de apertura se abren las palancas y con un cuarto de vuelta más se abre el resbalón.
Apertura desde el interior: Con una vuelta de llave en el sentido de apertura se abren las palancas y con un cuarto de vuelta más se abre el resbalón. Con un giro de la manilla de 45º se abren las palancas y el resbalón.

Exclusión de la manilla

Con una vuelta de llave en el sentido de cierre se excluye el funcionamiento de la manilla. Con una vuelta de llave en el sentido contrario se restablece el funcionamiento. Para evitar empleos impropios o accidentales, la operación de exclusión de la manilla se puede ejecutar únicamente cuando las palancas están en posición de cierre completo. Con esta operación se asegura automáticamente que:
• El cierre automático de las palancas se ha realizado de modo completo.
• La barra que acciona las palancas ha sido bloqueada (un ataque a una de las palancas no afecta negativamente sobre las demás).
Bajo el aspecto de la seguridad la exclusión de la manilla tiene como objetivo impedir la apertura desde el interior, si así se desea, o desde el exterior en caso de una eventual rotura de la puerta (como por ejemplo en puertas de cristal).
Bajo el aspecto de la seguridad de personas, se tiene un mayor control de salida.

Total "0" **Cierre total y automática de palancas y resbalón**

Light "1" **Cierre limitado solo al resbalón**

Free "2" **Libre, sin ningún cierre** (permite establecer la función noche-día).

Multiblindo Easy

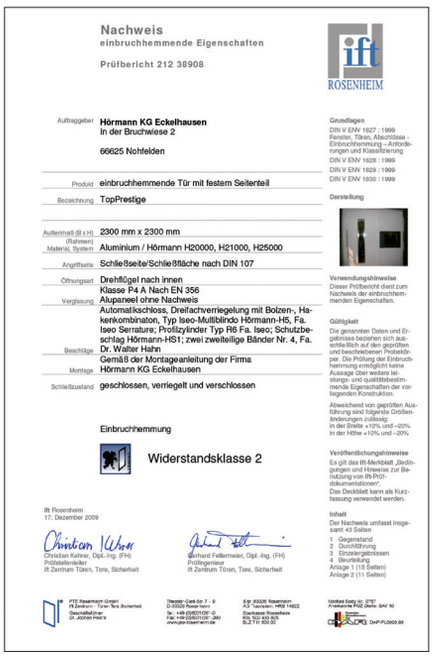

Nachweis
einbruchhemmende Eigenschaften

Prüfbericht 212 38908

ift ROSENHEIM

Auftraggeber: Hörmann KG Eckelhausen, In der Bruchwiese 2, 66625 Nohfelden
Produkt: einbruchhemmende Tür mit festem Seitenteil
Bezeichnung: TopPrestige
Außenmaß (B x H): 2300 mm x 2300 mm
Material, System (Rahmen): Aluminium / Hörmann H20000, H21000, H25000
Angriffseite: Schließseite/Schließfläche nach DIN 107
Öffnungsart: Drehflügel nach innen
Verglasung: Klasse P4 A Nach EN 356; Alupaneel ohne Nachweis
Beschläge: Automatikschloss, Dreifachverriegelung mit Bolzen-, Hakenkombinaton, Typ Iseo-Multiblindo Hörmann-H5, Fa. Iseo Serrature; Profilzylinder Typ R6 Fa. Iseo; Schutzbeschlag Hörmann-HS1; zwei zweiteilige Bänder Nr. 4, Fa. Dr. Walter Hahn
Montage: Gemäß der Montageanleitung der Firma Hörmann KG Eckelhausen
Schließzustand: geschlossen, verriegelt und verschlossen

Einbruchhemmung

Widerstandsklasse 2

ift Rosenheim
17. Dezember 2009

Christian Kehrer, Dipl.-Ing. (FH)
Prüfstellenleiter
ift Zentrum Türen, Tore, Sicherheit

Gerhard Feldermeier, Dipl.-Ing. (FH)
Prüfingenieur
ift Zentrum Türen, Tore, Sicherheit

Grundlagen
DIN V ENV 1627 : 1999 Fenster, Türen, Abschlüsse - Einbruchhemmung – Anforderungen und Klassifizierung
DIN V ENV 1628 : 1999
DIN V ENV 1629 : 1999
DIN V ENV 1630 : 1999

Darstellung

Verwendungshinweise
Dieser Prüfbericht dient zum Nachweis der einbruchhemmenden Eigenschaften.

Gültigkeit
Die genannten Daten und Ergebnisse beziehen sich ausschließlich auf den geprüften und beschriebenen Probekörper. Die Prüfung der Einbruchhemmung ermöglicht keine Aussage über weitere leistungs- und qualitätsbestimmende Eigenschaften der vorliegenden Konstruktion.

Abweichend von geprüften Ausführung sind folgende Größenänderungen zulässig:
in der Breite +10% und –20%
in der Höhe +10% und –20%

Veröffentlichungshinweise
Es gilt das ift-Merkblatt „Bedingungen und Hinweise zur Bereitzung von ift-Prüfdokumentationen".
Das Deckblatt kann als Kurzfassung verwendet werden.

Inhalt
Der Nachweis umfasst insgesamt 43 Seiten
1 Gegenstand
2 Durchführung
3 Einzelergebnissen
4 Beurteilung
Anlage 1 (15 Seiten)
Anlage 2 (11 Seiten)

PFE Rosenheim GmbH
ift Zentrum – Türen Tore Sicherheit
Geschäftsführer
Dr. Jochen Peters

Theodor-Gietl-Str. 7 - 9
D-83026 Rosenheim
Tel.: +49 (0)8031/261-0
Fax: +49 (0)8031/261-290
www.pfe-rosenheim.de

Sitz: 83026 Rosenheim
AG Traunstein HRB 14822
Deutsche Rosenheim
BLZ 711 500 00
BLZ 711 500 00

Notified Body no. 0792
Anerkannte PKZ (Delta: SAV 10
DVP-PL0605.99

La puerta sometida a estudio por el **instituto alemán IFT ROSENHEIM,** en la cual ha sido instalada una cerradura Multiblindo Easy, ha superado la prueba de **CLASE 2** de la **NORMA EUROPEA DIN V ENV 1627.**

NORMA EUROPEA DIN V ENV 1627

Todas las cerraduras de la serie MULTIBLINDO están clasificadas como **GRADO 7** según el requisito de seguridad **pr EN 15685.**

VdS

Zertifikat
über die
Anerkennung
von
Bauteilen und Systemen

Inhaber der Anerkennung:
Iseo Serrature s.p.a.
Via S. Girolamo 13

IT-25055 Pisogone (BS)

Anerkennungs-Nr.:	Anzahl der Seiten:	Gültig vom:	Gültig bis:
M 110357	4	10.12.2010	09.12.2014

Gegenstand der Anerkennung:
Zylinderschloss - Klasse C
Baureihe Multiblindo

Verwendung:
als mechanische Sicherungseinrichtung

Anerkennungsgrundlagen:
VdS 2344 : 2005-12, Verfahren für die Prüfung, Anerkennung und Konformitätsbewertung von Geräten, Bauteilen und Systemen der Brandschutz- und Sicherungstechnik

VdS 2841 : 2005-12, Durchführung von Produktüberwachungen

VdS 2201 : 2004-02, Richtlinien für mechanische Sicherungseinrichtungen, Zylinderschlösser, Anforderungen und Prüfmethoden

DIN 18 251-3 : 2002-11, Schlösser, Einsteckschlösser als Mehrfachverriegelung

Die Anerkennung umfasst nur das angegebene Bauteil/System in der zur Prüfung eingereichten Ausführung
■ mit den Bestandteilen nach Anlage 1,
■ dokumentiert in den technischen Unterlagen nach Anlage 2,
■ zur Verwendung in den angegebenen Einrichtungen der Brandschutz- und Sicherungstechnik.
Bei der Anwendung des Gegenstandes der Anerkennung sind die Hinweise/Bemerkungen nach Anlage 3 zu beachten.
Die Gültigkeit der Anerkennung kann auf Antrag verlängert werden. Antrag auf Verlängerung ist spätestens 6 Monate vor Ablauf der Gültigkeit zu stellen.
Das Zertifikat darf nur unverändert und mit sämtlichen Anlagen vervielfältigt werden. Alle Änderungen der Voraussetzungen für die Anerkennung sind der VdS-Zertifizierungsstelle – mitsamt aktualisierten Unterlagen – unverzüglich zu übermitteln.
Eine Werbung mit der VdS-Anerkennung des Produktes muss den Inhalt des Zertifikates korrekt wiedergeben und darf nicht auf wettbewerbsrechtswidrige Art und Weise erfolgen.

CLASE C

VDS es un instituto alemán independiente. Un certificado VdS da a al consumidor, comerciante o privado, una importante ayuda para distinguir productos y servicios de alta calidad de mediocres.
Iseo con la familia Multiblindo ha obtenido el certificado de seguridad más alto, la **CLASE C.**

Dirección de la apertura de la puerta

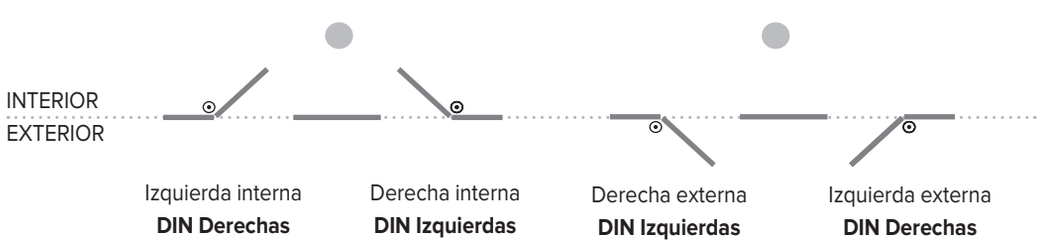

Multiblindo Easy Distancia entre ejes 92 mm

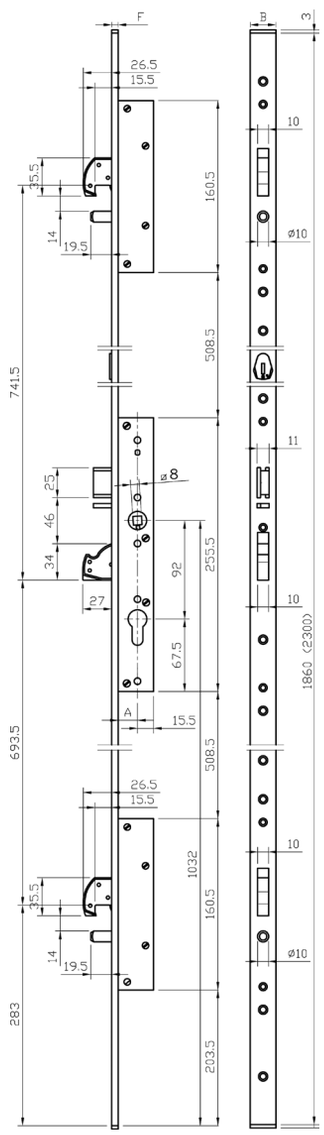

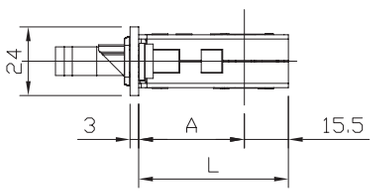

ENTRATA	A	L
35	32	47.5
40	37	52.5
45	42	57.5
50	47	62.5
55	52	67.5
60	57	72.5
65	62	77.5

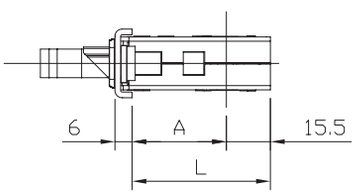

ENTRATA	A	L
35	28	43.5
40	33	48.5
45	38	53.5
50	43	58.5
55	48	63.5
60	53	68.5
65	58	73.5

Cerradura MULTIPUNTO para embutir en perfil, CIERRE AUTOMÁTICO DEL RESBALÓN Y DE LAS 3 PALANCAS, **DESVIADORES CON GANCHO ROTANTE Y BULÓN.** Cerradura central con distancia entre ejes de 92 mm, cilindro de perfil europeo. Resbalón de derechas o izquierdas, **no reversible**. Recogida de palancas y resbalón con llave o manilla. Salida de palanca central y desviadores de 27 mm, revestidas con placas de acero carbonitrurado antitaladro y anticorte. 2 terminales de nylon para la versión U. Tornillos de fijación. Folleto de instrucciones.

Accesorios adaptables a pedir por separado:
Cilindro
Cerraderos frente U acero INOX 24x6:
Cerraderos mecánicos 033232 - 033233
Cerraderos eléctricos 033242 - 033243
Cerraderos para desviadores 033167 - 033171
Cerraderos frente plano acero INOX 24x3:
Cerraderos mecánicos 033230 - 033231
Cerraderos eléctricos 033240 - 033241
Cerradero para desviadores 033165 - 033169

ISEO ULTIMATE ACCESS TECHNOLOGIES MECHANICAL

ICIM CERTIFIED PRODUCT

Multiblindo Easy Distancia entre ejes 92 mm

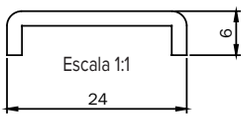

DIN DERECHA. Frente U **2300x24x6** mm acero **INOX**.

	Código	Confección individual	Embalaje	Orden mínima
Entrada 35 mm	**7A3200352.D**	1	-	1
Entrada 40 mm	**7A3200402.D**	1	-	1
Entrada 45 mm	**7A3200452.D**	1	-	1
Entrada 50 mm	**7A3200502.D**	1	-	1
Entrada 55 mm	**7A3200552.D**	1	-	1
Entrada 60 mm	**7A3200602.D**	1	-	1
Entrada 65 mm	**7A3200652.D**	1	-	1

DIN IZQUIERDA. Frente U **2300x24x6** mm acero **INOX**.

Entrada 35 mm	**7A3200352.S**	1	-	1
Entrada 40 mm	**7A3200402.S**	1	-	1
Entrada 45 mm	**7A3200452.S**	1	-	1
Entrada 50 mm	**7A3200502.S**	1	-	1
Entrada 55 mm	**7A3200552.S**	1	-	1
Entrada 60 mm	**7A3200602.S**	1	-	1
Entrada 65 mm	**7A3200652.S**	1	-	1

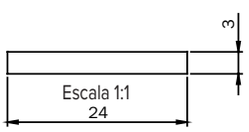

DIN DERECHA. Frente plano **2300x24x3** mm acero **INOX**.

Entrada 35 mm	**7A3210352.D**	1	-	1
Entrada 40 mm	**7A3210402.D**	1	-	1
Entrada 45 mm	**7A3210452.D**	1	-	1
Entrada 50 mm	**7A3210502.D**	1	-	1
Entrada 55 mm	**7A3210552.D**	1	-	1
Entrada 60 mm	**7A3210602.D**	1	-	1
Entrada 65 mm	**7A3210652.D**	1	-	1

DIN IZQUIERDA. Frente plano **2300x24x3** mm acero **INOX**.

Entrada 35 mm	**7A3210352.S**	1	-	1
Entrada 40 mm	**7A3210402.S**	1	-	1
Entrada 45 mm	**7A3210452.S**	1	-	1
Entrada 50 mm	**7A3210502.S**	1	-	1
Entrada 55 mm	**7A3210552.S**	1	-	1
Entrada 60 mm	**7A3210602.S**	1	-	1
Entrada 65 mm	**7A3210652.S**	1	-	1

Multiblindo Easy EXIT

Cerradura autocierre Multiblindo Easy EXIT con función antipánico. Con todas las características de la Multiblindo Easy y, además, la barra de accionamiento. Alineando hoja sobre marco, el mecanismo de sincronización permite el cierre automático de palancas y resbalón, pero sólo cuando la hoja está perfectamente alineada. Está dotada también de un microswitch que permite indicar el estado de las palancas.

ICIM

Certificazione di Prodotto
Product Certification

Certificato N. / Certificate No. 048BE/3

ISEO SERRATURE S.p.A.
Via San Girolamo, 13
PISOGNE (BS) ITALY

Serie: MULTIBLINDO EASY

Modelli: 7A32, 7A34, 7A36, 7A37, 7A38, 7A39, 7A87

prEN 15685:2009 - ICIM 6809/C16

3 X 8 B 0 G 7 3 0

ICIM S.p.A.

FIRMA CONDIZIONE PRIMA VERIFICA	EMISSIONE CERTIFICATO CERTIFICATE ISSUE	DATA DI SCADENZA EXPIRING DATE
19/01/2010	19/01/2019	18/01/2022

Está Certificada

conforme a la norma EN1125:08 en conjunto con sus correspondientes cerraderos y a la barra de accionamiento Pro EXIT, con la siguiente clasificación:

3	7	7	B	1	4	2	2	A	B

Dispositivo Antipánico Pro EXIT

Barra de accionamiento a la cual puede ser instalado un microswitch que permite señalar la apertura de emergencia.
Con protección antibacteriana AntiGerm.

Cierre

Se produce de manera automática: Alineando hoja sobre marco, conseguimos la seguridad de esta mediante la salida del resbalón y de las tres palancas. La modalidad operativa puede ser variada por el usuario en cualquier momento a través de un selector situado en el frontal de la cerradura. Un dispositivo específico patentado permite la salida de las palancas de las cajas sólo cuando el resbalón se ha introducido en el cerradero al menos 3 mm. Con la hoja sujeta por el resbalón, en posición de perfecta alineación, se aseguran las mejores condiciones para el libre movimiento de las palancas.

Apertura

Apertura desde el exterior: con una vuelta de llave en el sentido de apertura se abren las palancas y con un cuarto de vuelta más se abre el resbalón.
Apertura desde el interior: con una vuelta de llave en el sentido de apertura se abren las palancas y con un cuarto de vuelta más se abre el resbalón. Con la barra de accionamiento antipánico se abren las palancas y el resbalón.

Total "0" **Cierre total y automática de palancas y resbalón**

Light "1" **Cierre limitado solo al resbalón**

Free "2" **Libre, sin ningún cierre (**permite establecer la función noche-día)

Multiblindo Easy EXIT **Distancia entre ejes 92 mm**

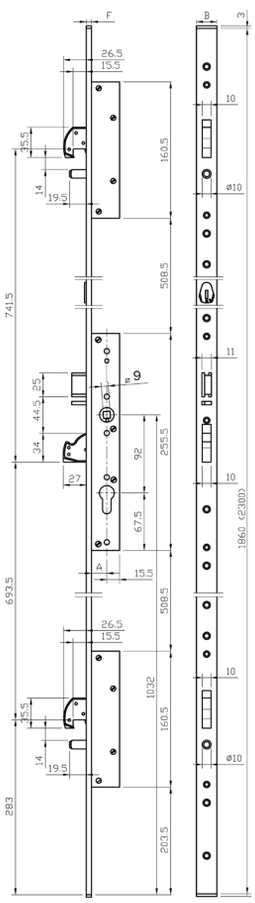

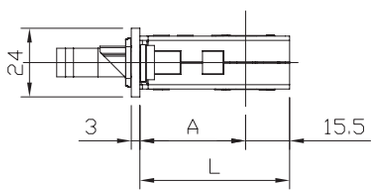

ENTRATA	A	L
35	32	47.5
40	37	52.5
45	42	57.5
50	47	62.5
55	52	67.5
60	57	72.5
65	62	77.5

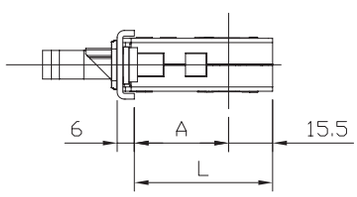

ENTRATA	A	L
35	28	43.5
40	33	48.5
45	38	53.5
50	43	58.5
55	48	63.5
60	53	68.5
65	58	73.5

Multiblindo Easy EXIT con función antipánico accionada mediante barra horizontal, está compuesta por una cerradura MULTIPUNTO para embutir en perfil y la barra de accionamiento Pro EXIT.
Cerradura central con distancia entre ejes 92 mm, cilindro perfil europeo. Con función **noche-día**.
Con microswitch que permite indicar el estado de las palancas. Resbalón de derechas o izquierdas, **no reversible**.
Recogida de palancas y resbalón mediante llave o manilla. Salida de palanca central y desviadores de 27 mm, revestidas con placas de acero carbonitrurado antitaladro y anticorte. 2 terminales de nylon para la versión U.
Cuadradillo L=125mm. Tornillos de fijación. Folleto de instrucciones.

Accesorios adaptables a pedir por separado:
Cilindro
Cerraderos frente U acero INOX 24x6:
Cerraderos mecánicos 033232 - 033233
Cerraderos eléctricos 033242 - 033243
Cerraderos para desviadores 033167 - 033171
Cerraderos frente plano acero INOX 24x3:
Cerraderos mecánicos 033230 - 033231
Cerraderos eléctricos 033240 - 033241
Cerradero para desviadores 033165 - 033169

ISEO ULTIMATE ACCESS TECHNOLOGIES MECHANICAL

ICIM CERTIFIED PRODUCT

Multiblindo Easy EXIT Distancia entre ejes 92 mm

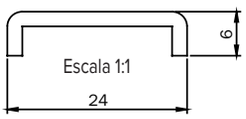

DIN DERECHA. Frente U **2300x24x6** mm acero **INOX**.

	Código	Confección individual	Embalaje	Orden mínima
Entrada 35 mm	**7A39003522D.A**	1	-	1
Entrada 40 mm	**7A39004022D.A**	1	-	1
Entrada 45 mm	**7A39004522D.A**	1	-	1
Entrada 50 mm	**7A39005022D.A**	1	-	1
Entrada 55 mm	**7A39005522D.A**	1	-	1
Entrada 60 mm	**7A39006022D.A**	1	-	1
Entrada 65 mm	**7A39006522D.A**	1	-	1

DIN IZQUIERDA. Frente U **2300x24x6** mm acero **INOX.**

Entrada 35 mm	**7A39003522S.A**	1	-	1
Entrada 40 mm	**7A39004022S.A**	1	-	1
Entrada 45 mm	**7A39004522S.A**	1	-	1
Entrada 50 mm	**7A39005022S.A**	1	-	1
Entrada 55 mm	**7A39005522S.A**	1	-	1
Entrada 60 mm	**7A39006022S.A**	1	-	1
Entrada 65 mm	**7A39006522S.A**	1	-	1

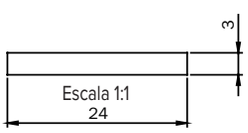

DIN DERECHA. Frente plano **2300x24x3** mm acero **INOX**.

Entrada 35 mm	**7A39103522D.A**	1	-	1
Entrada 40 mm	**7A39104022D.A**	1	-	1
Entrada 45 mm	**7A39104522D.A**	1	-	1
Entrada 50 mm	**7A39105022D.A**	1	-	1
Entrada 60 mm	**7A39106022D.A**	1	-	1
Entrada 65 mm	**7A39106522D.A**	1	-	1

DIN IZQUIERDA. Frente plano **2300x24x3** mm acero **INOX**.

Entrada 35 mm	**7A39103522S.A**	1	-	1
Entrada 40 mm	**7A39104022S.A**	1	-	1
Entrada 45 mm	**7A39104522S.A**	1	-	1
Entrada 50 mm	**7A39105022S.A**	1	-	1
Entrada 60 mm	**7A39106022S.A**	1	-	1
Entrada 65 mm	**7A39106522S.A**	1	-	1

Multiblindo Easy EXIT **lateral**

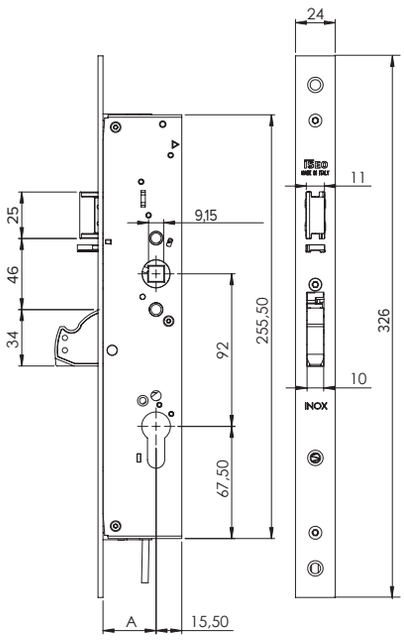

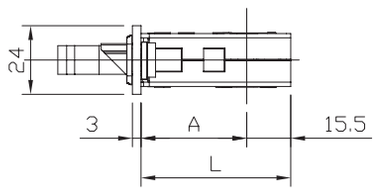

ENTRATA	A	L
35	32	47.5
40	37	52.5
45	42	57.5
50	47	62.5
55	52	67.5
60	57	72.5
65	62	77.5

Multiblindo Easy Exit con función antipánico accionada mediante barra horizontal.
Está compuesta por una cerradura de un punto LATERAL para embutir en perfil y la barra de accionamiento Pro EXIT o manilla (a pedir por separado). Cerradura central con distancia entre ejes 92 mm, cuadro manilla de 9 mm, cilindro perfil europeo. **Sin función noche-día.** Con microswitch que permite indicar el estado de las palancas. Resbalón de derechas o izquierdas, **no reversible**. Recogida de palanca y resbalón mediante llave o manilla. Salida de palanca 27 mm, revestida con placas de acero carbonitrurado antitaladro y anticorte. Tornillos de fijación. Folleto de instrucciones.

Accesorios adaptables a pedir por separado:
Cilindro
Cerraderos frente U acero INOX 24x6:
Cerraderos mecánicos 033232 - 033233
Cerraderos frente plano acero INOX 24x3:
Cerraderos mecánicos 033230 - 033231

ISEO ULTIMATE ACCESS TECHNOLOGIES MECHANICAL

Multiblindo Easy EXIT lateral

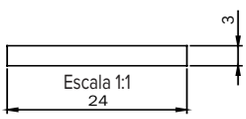

DIN DERECHA. Frente plano **326x24x3** mm acero **INOX**.

	Código	Confección individual	Embalaje	Orden mínima
Entrada 35 mm	**7A1A163522D.A**	1	-	1
Entrada 40 mm	**7A1A164022D.A**	1	-	1
Entrada 45 mm	**7A1A164522D.A**	1	-	1
Entrada 50 mm	**7A1A165022D.A**	1	-	1
Entrada 55 mm	**7A1A165522D.A**	1	-	1
Entrada 60 mm	**7A1A166022D.A**	1	-	1
Entrada 65 mm	**7A1A166522D.A**	1	-	1

DIN IZQUIERDA. Frente plano **326x24x3** mm acero **INOX**.

Entrada 35 mm	**7A1A163522S.A**	1	-	1
Entrada 40 mm	**7A1A164022S.A**	1	-	1
Entrada 45 mm	**7A1A164522S.A**	1	-	1
Entrada 50 mm	**7A1A165022S.A**	1	-	1
Entrada 55 mm	**7A1A165522S.A**	1	-	1
Entrada 60 mm	**7A1A166022S.A**	1	-	1
Entrada 65 mm	**7A1A166522S.A**	1	-	1

ISEO ULTIMATE ACCESS TECHNOLOGIES MECHANICAL

ICIM CERTIFIED PRODUCT

Pro EXIT

Código	Confección individual	Embalaje	Orden mínima	Anti GERM

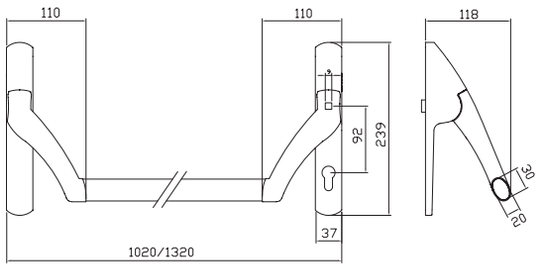

Pro EXIT. Para Multiblindo Easy EXIT y Multiblindo Emotion EXIT.

Barra de accionamiento. Distancia entre ejes **92** mm, rotación 35º, **cilindro europeo**.

Cuadro manilla 9 mm. Acabado PVD	**94A000020699**	1	-	1	NO
Cuadro manilla 9 mm. Barnizado NEGRO	**94A000050699**	1	-	1	SI

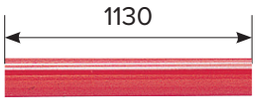

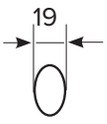

Barra oval horizontal para manillón antipánico. Longitud **1130 mm.**

INOX	**945922**	1	-	1	NO
ENDUR4NCE	**94592R**	1	-	1	SI
Barnizado BLANCO	**945924**	1	-	1	SI
Barnizado NEGRO	**945925**	1	-	1	SI
Barnizado GRIS METAL	**945927**	1	-	1	SI
Barnizado ROJO	**945928**	1	-	1	SI
Barnizado VERDE RAL 6029	**94592V**	1	-	1	SI

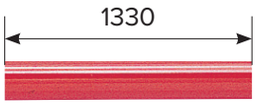

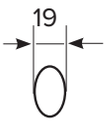

Barra oval horizontal para manillón antipánico. Longitud **1330 mm.**

INOX	**945932**	1	-	1	NO
ENDUR4NCE	**94593R**	1	-	1	SI
Barnizado GRIS METAL	**945937**	1	-	1	SI
Barnizado ROJO	**945938**	1	-	1	SI

Dispositivo de accionamiento y barra horizontal se piden por separado.

Microinterruptor, para colocar en el soporte del manillón PRO EXIT.

Adaptable a sistemas de seguridad. Tornillo de fijación. Manual de instrucciones.	**94100160**	1	-	1	NO

Anti GERM : protección antibacterial

	Código	Confección individual	Embalaje	Orden mínima

Multiblindo Easy - Multiblindo Emotion

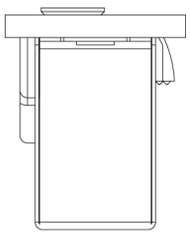

Escala 1:1

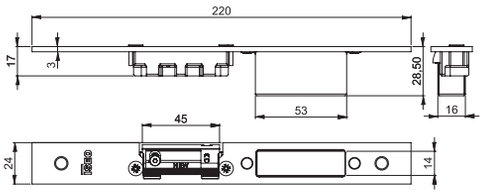

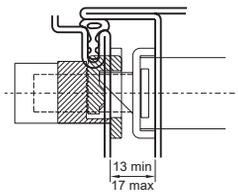

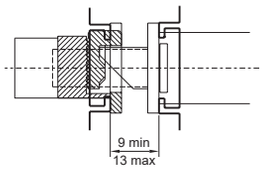

En caso de que la medida máxima sea superior, será necesario suplementar el cerradero.

Cerradero cerrado
REGULABLE PARA CERRADURA CENTRAL MULTIBLINDO EASY y MULTIBLINDO Emotion.
En acero INOX con cerradero mecánico.

Frente plano **24x3x220 DIN SX**	**033230**	10	-	10
Frente plano **24x3x220 DIN DX**	**033231**	10	-	10

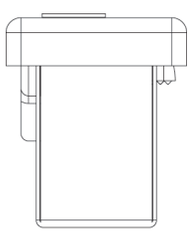

Escala 1:1

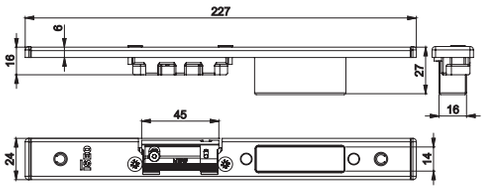

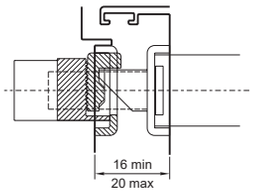

En caso de que la medida máxima sea superior, será necesario suplementar el cerradero

Cerradero cerrado
REGULABLE PARA CERRADURA CENTRAL MULTIBLINDO EASY y MULTIBLINDO Emotion.
En acero INOX con cerradero mecánico.

Frente U **24x6x220 DIN SX**	**033232**	10	-	10
Frente U **24x6x220 DIN DX**	**033233**	10	-	10

	Código	Confección individual	Embalaje	Orden mínima

Multiblindo Easy

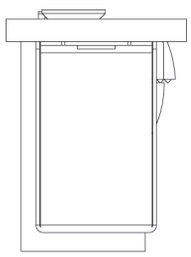

Escala 1:1

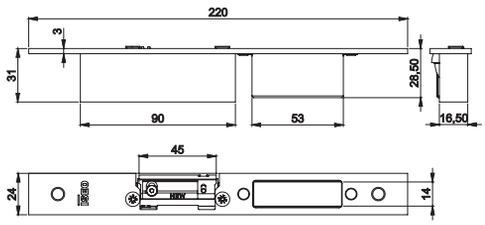

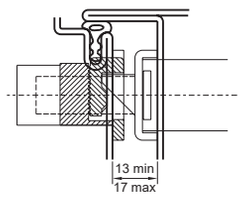

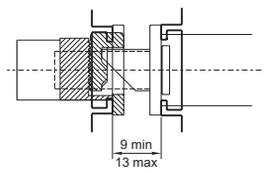

En caso de que la medida máxima sea superior, será necesario suplementar el cerradero

Cerradero cerrado
REGULABLE PARA CERRADURA CENTRAL MULTIBLINDO EASY. En acero INOX.
CON CERRADERO ELÉCTRICO de apertura solo durante el impulso magnético **12V AC 15W**.

Frente plano **24x3x220 DIN SX**	**033240**	10	-	10
Frente plano **24x3x220 DIN DX**	**033241**	10	-	10

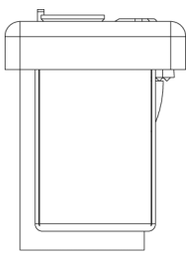

Escala 1:1

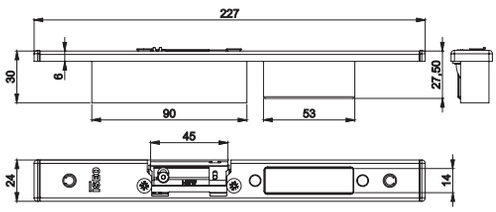

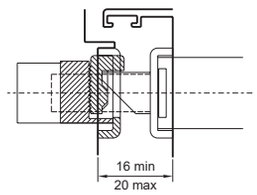

En caso de que la medida máxima sea superior, será necesario suplementar el cerradero

Cerradero cerrado
REGULABLE PARA CERRADURA CENTRAL MULTIBLINDO EASY. En acero INOX.
CON CERRADERO ELÉCTRICO de apertura solo durante el impulso magnético **12V AC 15W**.

Frente U **24x6x220 DIN SX**	**033242**	10	-	10
Frente U **24x6x220 DIN DX**	**033243**	10	-	10

ISEO ULTIMATE ACCESS TECHNOLOGIES MECHANICAL

Multiblindo Easy

	Código	Confección individual	Embalaje	Orden mínima

Escala 1:1

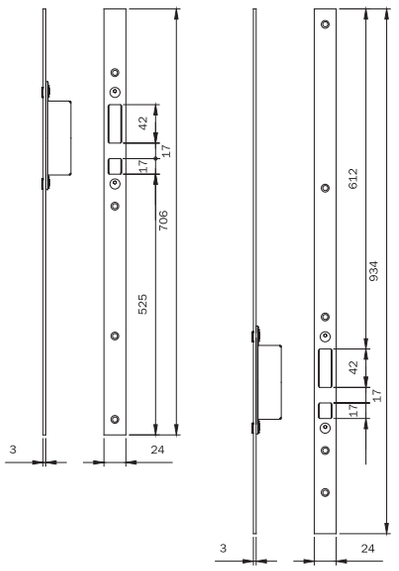

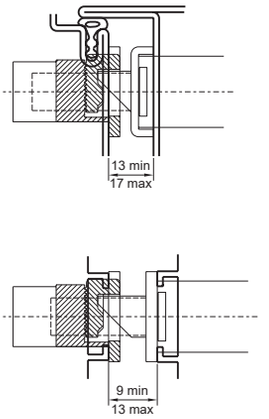

En caso de que la medida máxima sea superior, será necesario suplementar el cerradero

Juego de cerraderos cerrados
REGULABLES PARA DESVIADORES alto-bajo a **GANCHO**
para MULTIBLINDO EASY. En INOX frente plano **24x3x1860.**
A combinar con los cerraderos centrales
033230 - 033231 - 033240 - 033241 - 033160 - 033161 **033165** 10 - 10

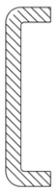

Escala 1:1

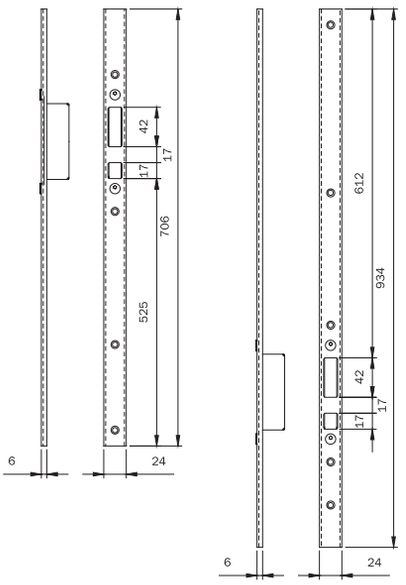

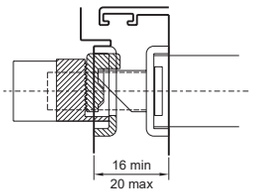

En caso de que la medida máxima sea superior, será necesario suplementar el cerradero

Juego de cerraderos cerrados
REGULABLES PARA DESVIADORES alto-bajo a **GANCHO**
para MULTIBLINDO EASY. En INOX frente U **24x3x1860**.
A combinar con los cerraderos centrales
033232 - 033233 - 033242 - 033243 - 033162 - 033163 **033167** 10 - 10

ISEO ULTIMATE ACCESS TECHNOLOGIES MECHANICAL

Multiblindo Easy - Multiblindo Emotion

	Código	Confección individual	Embalaje	Orden mínima

Escala 1:1

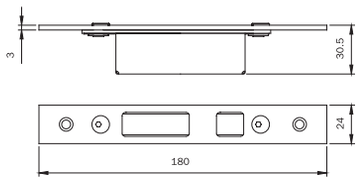

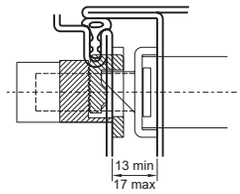

En caso de que la medida máxima sea superior, será necesario suplementar el cerradero

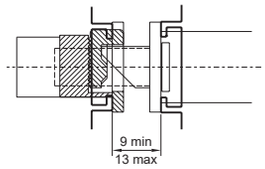

Cerradero cerrado
REGULABLE PARA DESVIADORES A GANCHO
para MULTIBLINDO EASY y MULTIBLINDO Emotion. En INOX frente plano **24x3x180.**
A combinar con los cerraderos
033230 - 033231 - 033240 - 033241 - 033160 - 033161 **033169** 10 - 10

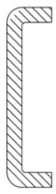

Escala 1:1

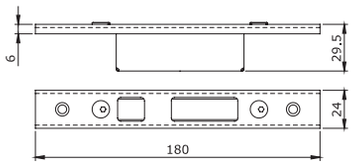

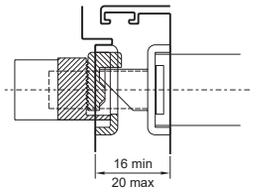

En caso de que la medida máxima sea superior, será necesario suplementar el cerradero

Cerradero cerrado
REGULABLE PARA DESVIADORES A GANCHO
para MULTIBLINDO EASY y MULTIBLINDO Emotion.
En INOX frente U **24x6x180.** A combinar con los cerraderos
033232 - 033233 - 033242 - 033243 - 033162 - 033163 **033171** 10 - 10

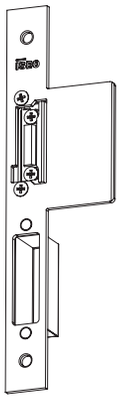

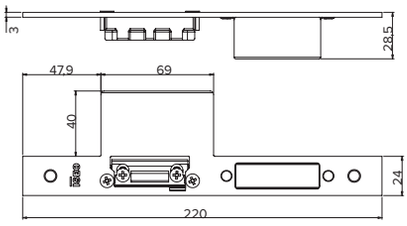

Cerradero plano con solapa para puerta de madera.
REGULABLE PARA CERRADURA CENTRAL
MULTIBLINDO EASY y MULTIBLINDO Emotion.
En acero INOX con cerradero mecánico.

DIN Izquierda	**033244**	10	-	10
DIN Derecha	**033245**	10	-	10

Multiblindo classic

Cerraduras para carpinterías metálicas

Multiblindo classic

Instalar MULTIBLINDO, junto con un cilindro ISEO, significa ofrecer una elevadísima seguridad a la puerta. Sus principales características son:
- Caja de acero completamente cerrada por todos lados;
- Palanca con placas de acero carbonitrurado anticorte y antitaladro;
- Sistema antirotura de la palanca (fig. 2,3,4) patentado;
- Una fuerza aplicada a cualquiera de las palancas no provoca efecto sobre las otras dos, por lo que la rotura debe ser repetida individualmente sobre cada una de ellas.

ICIM

Certificazione di Prodotto
Product Certification

Certificato N. / Certificate No. 0478E/3

ISEO SERRATURE S.p.A.
Via San Girolamo, 13
FISCIANO (SS) ITALY

SERRATURA INFILARE AD AZIONAMENTO MECCANICO
CON CILINDRO A PROFILO EUROPEO
MECHANICALLY OPERATED MORTICE LOCK WITH EUROPEAN CYLINDER

Serie: MULTIBLINDO

Modelli con deviatori a gancio:
7955 - 7945 - 7991+7955N - 7994

prEN 15685:09 - ICIM 0006/CB

3 X 8 A 0 G 7 3 1

ICIM S.p.A.

PRIMA EMISSIONE / FIRST ISSUE	EMISSIONE CORRENTE / CURRENT ISSUE	DATA DI SCADENZA / EXPIRING DATE
15/01/2010	15/01/2019	15/01/2022

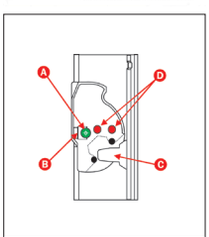

Proyectada y testada

conforme la norma europea prEN 15685 (versión triple cierre) y EN12209 (versión lateral). Resistente a la rotura lateral provocada por una fuerza superior a 1.000 kg y a una carga frontal superior a 600 kg. Resiste más de 240 horas a la corrosión en ambiente salino. Duración: superior a 200.000 ciclos de apertura y cierre con carga sobre la hoja de 120N.

Ejemplo de certificación: cerradura Multiblindo, modelos 7955 - 7945 - 7991 - 79034

3	X	8	A	0	G	7	3	1

A) Pernio eje de la palanca.
B) Punto de rotura programada.
C) Pistones de seguridad.
D) Placa transmisora de movimiento y bloqueo de la palanca.

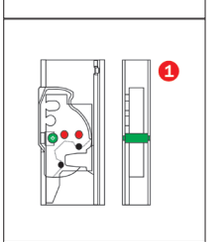

Cerradura abierta.

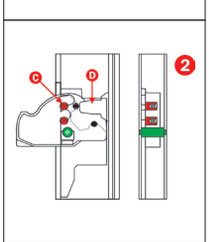

Cerradura cerrada.
El bloqueo está asegurado por el elemento “D” que, en oposición a la palanca, apoya sobre la parte posterior de la caja.

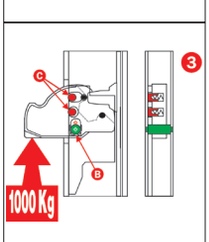

Aplicando una fuerza desde abajo hacia arriba, la sección “B” cede, llevando a los pistones “C” a introducirse en las respectivas cámaras de la palanca.
La palanca y la caja pasan a formar un sólo elemento.

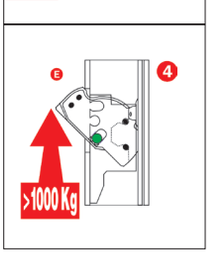

Como consecuencia del desplazamiento del pernio de rotación, la palanca no puede ya volver a entrar en la caja, dado que choca con el frontal “E”.

Multiblindo classic

Kurzbericht
Nr. 212 24151

ift ROSENHEIM

Auftrag	Prüfung der einbruchhemmenden Eigenschaften nach DIN V ENV 1627
Auftraggeber	**Tegtmeier GmbH & Co. KG Metallbauwerk** Oeynhausener Str. 40 32584 Löhne/Westfalen
Probekörper	
Prüfdatum	26. Juli 2001
Produktbezeichnung	**„Tebau Therm 80"**
Bauart	einfügelige Aluminiumrahmentür mit Seitenteil
Angriffseite	Schließseite / Schließfläche gemäß DIN 107
Außenabmessungen	1400 mm x 2100 mm (B x H)
Rahmenmaterial	Aluminium
Profilsystem	TT80
Konstruktionsfugen	Schattenfuge 4mm, unten 20 mm
Beschläge [1])	Schloss Fa. ISEO Multi Blindo nach DIN 12209 Klasse 5 mit Profilzylinder der Fa. Dom. Art.-Nr.: 25 500 91 sowie mit verdecktliegendem Band der Fa. Tebau.
Verglasung	nach DIN 52290 - B1
Paneel	nach DIN 52290 – B3
Montage	Montageanleitung Stand Januar 2001, Blatt 1
Ausführungsvarianten	- Abweichungen von der geprüften Größe gemäß DIN V ENV 1627 in der Breite maximal + 10% und – 20 % und in der Höhe maximal + 10% und – 20 %. - weitere Ausführungsvarianten siehe Anlage 1, Blatt 1

Ergebnis
Der Probekörper erfüllt die Anforderungen an einbruchhemmende Türen der

Widerstandsklasse 3 nach **DIN V ENV 1627 : 1999**

Verwendung von ift-Prüfberichten
Entsprechend dem **ift**-Merkblatt und nur so lange, wie sich die Bauart des Produktes sowie der Innalt und die Gültigkeit der Norm nicht ändern.

ift Rosenheim
20. September 2001

i.V. Dr. Helmut Hohenstein
Institutsleiter

i.A. Christian Kehrer
Leiter Prüffeld Türen, Tore, Sicherheit

Institut für Fensertechnik e.V.
Leiter: Dr. Helmut Hohenstein
Theodor-Gietl-Str. 7-9
83026 Rosenheim

Telefon +49 (0) 8031 261-0
Telefax +49 (0) 8031 261-290
e-mail info@ift-rosenheim.de
http://www.ift-rosenheim.de

Sparkasse Rosenheim:
Kto. 38 22 (BLZ 711 500 00)
Postscheckamt München:
Kto. 2849 26-801 (BLZ 700 100 80)

Deutscher Akkreditierungsrat
DAP-PL-0808.01

La puerta sometida a estudio por el **instituto alemán IFT ROSENHEIM**, en la cual ha sido instalada una cerradura Multiblindo, ha superado la prueba de **CLASE 3** de la **NORMA EUROPEA DIN V ENV 1627**

NORMA EUROPEA DIN V ENV 1627.
Todas las cerraduras de la serie MULTIBLINDO están clasificadas como **GRADO 7** según el requisito de seguridad **pr EN 15685.**

Multiblindo classic

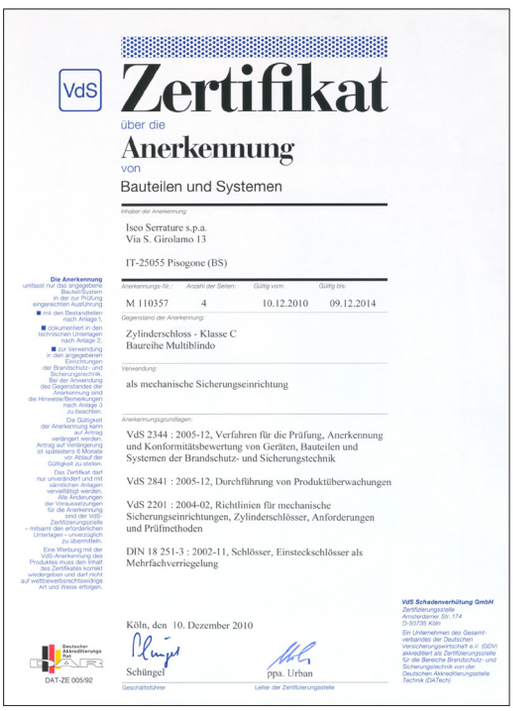

VdS

Zertifikat

über die

Anerkennung

von

Bauteilen und Systemen

Inhaber der Anerkennung:

Iseo Serrature s.p.a.
Via S. Girolamo 13

IT-25055 Pisogone (BS)

Anerkennungs-Nr.:	Anzahl der Seiten:	Gültig vom:	Gültig bis:
M 110357	4	10.12.2010	09.12.2014

Gegenstand der Anerkennung:

Zylinderschloss - Klasse C
Baureihe Multiblindo

Verwendung:

als mechanische Sicherungseinrichtung

Anerkennungsgrundlagen:

VdS 2344 : 2005-12, Verfahren für die Prüfung, Anerkennung und Konformitätsbewertung von Geräten, Bauteilen und Systemen der Brandschutz- und Sicherungstechnik

VdS 2841 : 2005-12, Durchführung von Produktüberwachungen

VdS 2201 : 2004-02, Richtlinien für mechanische Sicherungseinrichtungen, Zylinderschlösser, Anforderungen und Prüfmethoden

DIN 18 251-3 : 2002-11, Schlösser, Einsteckschlösser als Mehrfachverriegelung

Köln, den 10. Dezember 2010

Schüngel — Geschäftsführer

ppa. Urban — Leiter der Zertifizierungsstelle

VdS Schadenverhütung GmbH
Zertifizierungsstelle
Amsterdamer Str. 174
D-50735 Köln

Ein Unternehmen des Gesamtverbandes der Deutschen Versicherungswirtschaft e.V. (GDV)
akkreditiert als Zertifizierungsstelle für die Bereiche Brandschutz- und Sicherungstechnik von der Deutschen Akkreditierungsstelle Technik (DATech)

Deutscher Akkreditierungs Rat
DAT
DAT-ZE 005/92

Die Anerkennung
umfasst nur das angegebene Bauteil/System
in der zur Prüfung eingereichten Ausführung
- mit den Bestandteilen nach Anlage 1,
- dokumentiert in den technischen Unterlagen nach Anlage 2,
- zur Verwendung in den angegebenen Einrichtungen der Brandschutz- und Sicherungstechnik.

Bei der Anwendung des Gegenstandes der Anerkennung sind die Hinweise/Bemerkungen nach Anlage 3 zu beachten.

Die Gültigkeit der Anerkennung kann auf Antrag verlängert werden. Antrag auf Verlängerung ist spätestens 6 Monate vor Ablauf der Gültigkeit zu stellen.

Das Zertifikat darf nur unverändert und mit sämtlichen Anlagen vervielfältigt werden. Alle Änderungen der Voraussetzungen für die Anerkennung sind der VdS-Zertifizierungsstelle – mittelst den erforderlichen Unterlagen – unverzüglich zu übermitteln.

Eine Werbung mit der Anerkennung des Produktes muss den Inhalt des Zertifikates korrekt wiedergeben und darf nicht auf wettbewerbsrechtswidrige Art und Weise erfolgen.

CLASE
C

VDS es un instituto alemán independiente.
Un certificado VdS da a al consumidor, comerciante o privado, una importante ayuda para distinguir productos y servicios de alta calidad de mediocres.
Iseo con la familia Multiblindo ha obtenido el certificado de seguridad más alto, la es un instituto alemán independiente.

ISEO
ULTIMATE ACCESS TECHNOLOGIES
MECHANICAL

ICIM CERTIFIED PRODUCT

Multiblindo classic Distancia entre ejes 92 mm

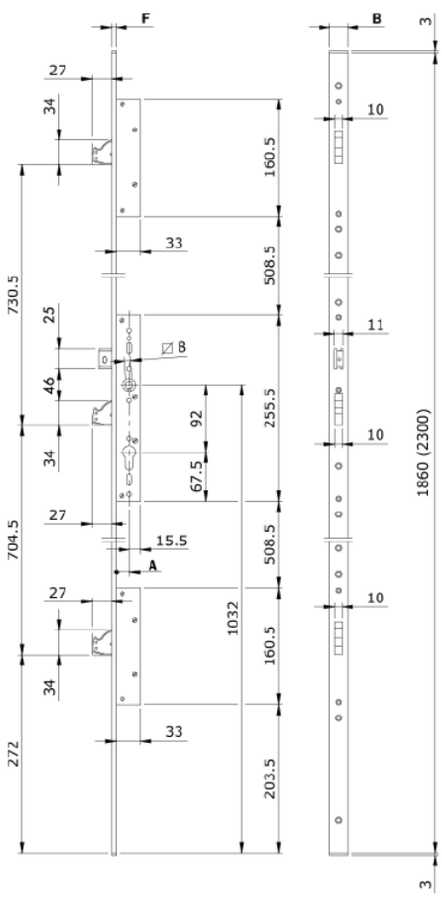

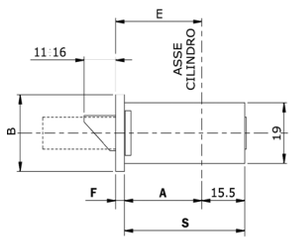

Codice							
Art		E		A	S	B	F
79**	10	25	2	22	37.5	24	3
		30		27	42.5		
		35		32	47.5		
		40		37	52.5		

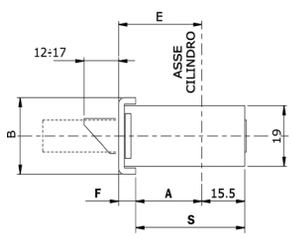

Codice							
Art.		E		A	S	B	F
79**	00	25	2	18	33.5	24	6
		30		23	38.5		
		35		28	43.5		
		40		33	48.5		
	01	25		18	33.5		
		30		23	38.5		
		35		28	43.5		
		40		33	48.5		

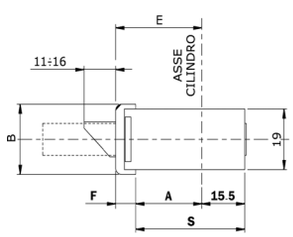

Codice							
Art.		E		A	S	B	F
79**	50	25	0	18	33.5	22	7
		30		23	38.5		
		35		28	43.5		
		40		33	48.5		

Cerradura MULTIBLINDO para embutir en perfil, TRIPLE CIERRE, **DESVIADORES CON PALANCA ROTANTE.** Cerradura central, distancia entre ejes de 92 mm, cilindro de perfil europeo. Salida de palanca central y desviadores de 27 mm, revestidas con placas de acero carbonitrurado antitaladro y anticorte. Resbalón reversible y regulable. Posibilidad de sustituir el resbalón por el rodillo o por la tapa para versión solo PALANCAS. Recogida del resbalón o rodillo con la llave o mediante cuadro manilla 8 mm. 2 terminales de nylon para la versión U. Tornillos de fijación. Folleto de instrucciones

Accesorios adaptables a pedir por separado:

Cilindro
Cerradero
Rodillo para alojamiento resbalón - cód. 040801/2/3/4/11/12/13/14/15
Tapa modular para alojamiento resbalón - cód. 040810 - cód. 040816
Escudo de protección de cilindro - cód. 040809 - cód. 98.05.04/05/06
Placa antitaladro para protección de cerradura - cód. 040805. 25/30/35/40/45/50/55/60/65

ISEO ULTIMATE ACCESS TECHNOLOGIES MECHANICAL

ICIM CERTIFIED PRODUCT

Multiblindo classic Distancia entre ejes 92 mm

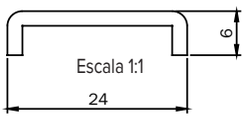

Frente U **2300x24x6** mm acero **INOX.**

	Código	Confección individual	Embalaje	Orden mínima
Entrada 25 mm	**795100252**	1	-	1
Entrada 30 mm	**795100302**	1	-	1
Entrada 35 mm	**795100352**	1	-	1
Entrada 40 mm	**795100402**	1	-	1
Entrada 45 mm	**795100452**	1	-	1
Entrada 50 mm	**795100502**	1	-	1
Entrada 55 mm	**795100552**	1	-	1
Entrada 60 mm	**795100602**	1	-	1
Entrada 65 mm	**795100652**	1	-	1

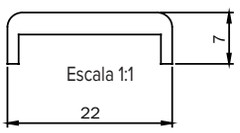

Frente U **2300x24x3** mm aluminio barnizado **negro.**

Entrada 25 mm	**795150250**	1	-	1
Entrada 30 mm	**795150300**	1	-	1
Entrada 35 mm	**795150350**	1	-	1
Entrada 40 mm	**795150400**	1	-	1

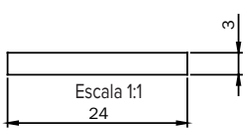

Frente plano **2300x24x3** mm acero **INOX.**

Entrada 25 mm	**795110252**	1	-	1
Entrada 30 mm	**795110302**	1	-	1
Entrada 35 mm	**795110352**	1	-	1
Entrada 40 mm	**795110402**	1	-	1
Entrada 45 mm	**795110452**	1	-	1
Entrada 50 mm	**795110502**	1	-	1
Entrada 55 mm	**795110552**	1	-	1
Entrada 60 mm	**795110602**	1	-	1
Entrada 65 mm	**795110652**	1	-	1

ISEO
ULTIMATE ACCESS TECHNOLOGIES
MECHANICAL

ICIM CERTIFIED PRODUCT

Multiblindo classic Distancia entre ejes 92 mm

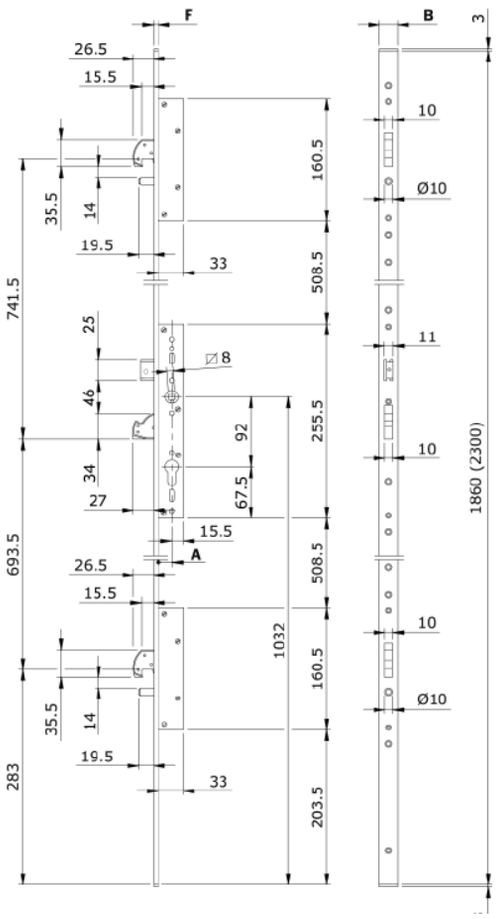

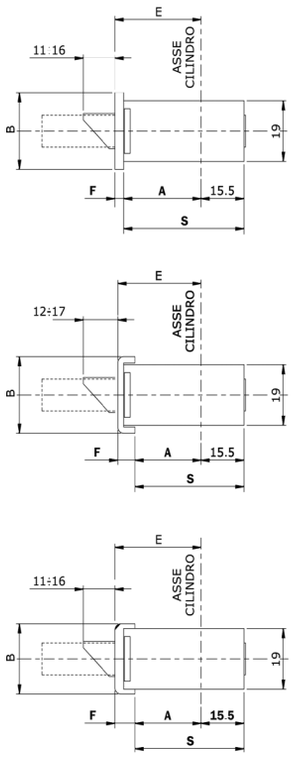

Codice							
Art		E		A	S	B	F
79**	10	25	2	22	37.5	24	3
		30		27	42.5		
		35		32	47.5		
		40		37	52.5		

Codice							
Art.		E		A	S	B	F
79**	00	25	2	18	33.5	24	6
		30		23	38.5		
		35		28	43.5		
		40		33	48.5		
	01	25		18	33.5		
		30		23	38.5		
		35		28	43.5		
		40		33	48.5		

Codice							
Art.		E		A	S	B	F
79**	50	25	0	18	33.5	22	7
		30		23	38.5		
		35		28	43.5		
		40		33	48.5		

Cerradura MULTIBLINDO para embutir en perfil, TRIPLE CIERRE, **DESVIADORES CON GANCHO ROTANTE Y BULÓN.**
Cerradura central con distancia entre ejes de 92 mm, cilindro de perfil europeo. Palanca rotante con salida de 27 mm, revestida con placas de acero carbonitrurado antitaladro y anticorte.
Resbalón reversible y regulable. Posibilidad de sustituir el resbalón por el rodillo o por la tapa para versión solo PALANCAS. Recogida del resbalón, o del rodillo, con la llave o mediante cuadro manilla 8 mm.
2 Desviadores a gancho con luz de 15,5 mm y salida de 27 mm, revestidos con placas de acero carbonitrurado antitaladro y anticorte. Bulón D 10x19,5, para antielevación de puerta, con salida frontal a vuelta de llave. 2 terminales de nylon para la versión U.
Tornillos de fijación. Manual de instrucciones.

Accesorios adaptables a pedir por separado:
Cilindro
Cerradero
Rodillo para alojamiento resbalón - cód. 040801/2/3/4/11/12/13/14/15
Tapa modular para alojamiento resbalón - cód. 040810 - cód. 040816
Escudo de protección de cilindro - cód. 040809 - cód. 98.05.04/05/06
Placa antitaladro para protección de cerradura - cód. 040805. 25/30/35/40/45/50/55/60/65

ISEO ULTIMATE ACCESS TECHNOLOGIES MECHANICAL

ICIM CERTIFIED PRODUCT

Multiblindo classic Distancia entre ejes 92 mm

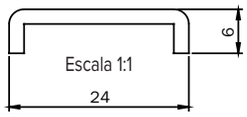

Frente U **2300x24x6** mm acero **INOX.**

	Código	Confección individual	Embalaje	Orden mínima
Entrada 25 mm	**795500252**	1	-	1
Entrada 30 mm	**795500302**	1	-	1
Entrada 35 mm	**795500352**	1	-	1
Entrada 40 mm	**795500402**	1	-	1
Entrada 45 mm	**795500452**	1	-	1
Entrada 50 mm	**795500502**	1	-	1
Entrada 55 mm	**795500552**	1	-	1
Entrada 60 mm	**795500602**	1	-	1
Entrada 65 mm	**795500652**	1	-	1

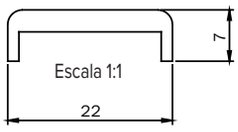

Frente U **2300x22x7** mm aluminio barnizado **negro.**

Entrada 25 mm	**795550250**	1	-	1
Entrada 30 mm	**795550300**	1	-	1
Entrada 35 mm	**795550350**	1	-	1
Entrada 40 mm	**795550400**	1	-	1

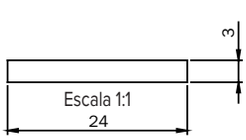

Frente Plano **2300x24x3** mm acero **INOX.**

Entrada 25 mm	**795510252**	1	-	1
Entrada 30 mm	**795510302**	1	-	1
Entrada 35 mm	**795510352**	1	-	1
Entrada 40 mm	**795510402**	1	-	1
Entrada 45 mm	**795510452**	1	-	1
Entrada 50 mm	**795510502**	1	-	1
Entrada 55 mm	**795510552**	1	-	1
Entrada 60 mm	**795510602**	1	-	1
Entrada 65 mm	**795510652**	1	-	1

ISEO
ULTIMATE ACCESS TECHNOLOGIES
MECHANICAL

Blindo Distancia entre ejes 92 mm

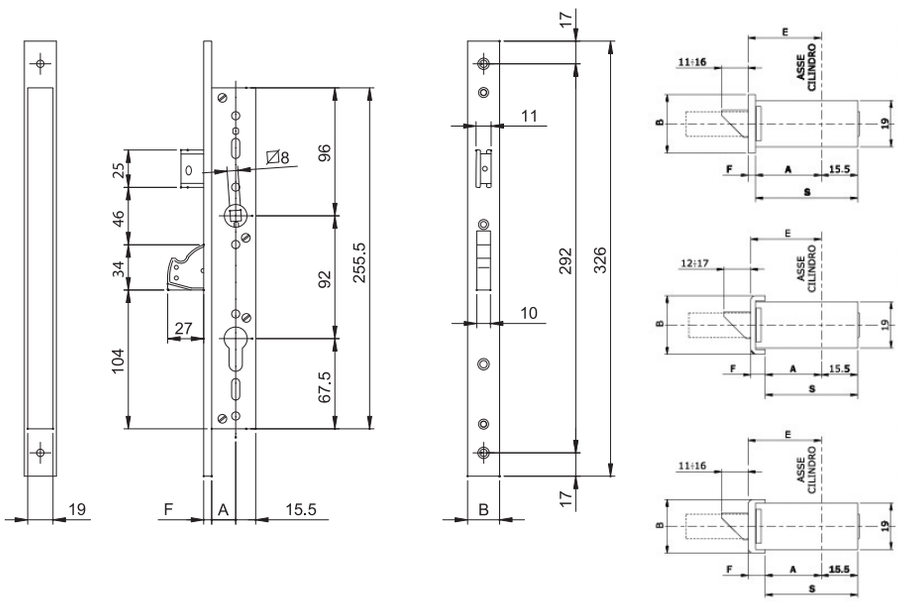

Codice							
Art.		E		A	S	B	F
7911	10	25	2	22	37.5	24	3
		30		27	42.5		
		35		32	47.5		
		40		37	52.5		

Codice							
Art.		E		A	S	B	F
7911	00	25	2	18	33.5	24	6
		30		23	38.5		
		35		28	43.5		
		40		33	48.5		

Codice							
Art.		E		A	S	B	F
7911	50	25	0	18	33.5	22	7
		30		23	38.5		
		35		28	43.5		
		40		33	48.5		

Cerradura BLINDO para embutir en perfil, CIERRE LATERAL PALANCA **ROTANTE**,
Distancia entre ejes de 92 mm, cilindro de perfil europeo. Palanca rotante con salida de 27 mm, revestida con placas de acero carbonitrurado antitaladro y anticorte. Resbalón reversible y regulable.
Posibilidad de sustituir el resbalón por el rodillo o por la tapa para versión solo palancas.
Recogida del resbalón, o del rodillo, con la llave o mediante CUADRO MANILLA 8 mm.
2 terminales de nylon para la versión U. Tornillos de fijación.
Manual de instrucciones

Accesorios adaptables a pedir por separado:
Cilindro
Cerraderos
Rodillo para alojamiento resbalón - cód. 040801/2/3/4
Escudo de protección de cilindro - cód. 040809
Placa antitaladro para protección de cerradura - cód. 040805. 25/30/35/40

ISEO ULTIMATE ACCESS TECHNOLOGIES MECHANICAL

ICIM CERTIFIED PRODUCT

Blindo Distancia entre ejes 92 mm

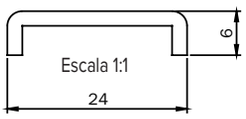

Frente U **326x24x6** mm de acero **INOX.**	Código	Confección individual	Embalaje	Orden mínima
Entrada 25 mm	**791100252**	1	10	10
Entrada 30 mm	**791100302**	1	10	10
Entrada 35 mm	**791100352**	1	10	10
Entrada 40 mm	**791100402**	1	10	10

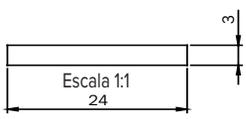

Frente plano **326x24x3** mm de acero **INOX.**				
Entrada 25 mm	**791110252**	1	10	10
Entrada 30 mm	**791110302**	1	10	10
Entrada 35 mm	**791110352**	1	10	10
Entrada 40 mm	**791110402**	1	10	10

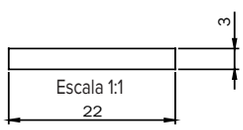

Frente plano **326x22x3** mm de acero **INOX.**				
Entrada 25 mm	**791112252**	1	10	10
Entrada 30 mm	**791112302**	1	10	10
Entrada 35 mm	**791112352**	1	10	10
Entrada 40 mm	**791112402**	1	10	10

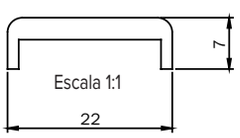

Frente U **326x22x7** mm de aluminio barnizado **negro**				
Entrada 25 mm	**791150250**	1	10	10
Entrada 30 mm	**791150300**	1	10	10
Entrada 35 mm	**791150350**	1	10	10
Entrada 40 mm	**791150400**	1	10	10

Accesorios

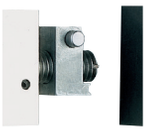

RODILLO MODULAR para MULTIBLINDO y BLINDO con caja de nylon: 1 para cerradero fijo, 1 para cerradero regulable. Para colocar en el lugar del resbalón.

	Código	Confección individual	Embalaje	Orden mínima
Para cerradura entrada 25 mm	**040801**	10	-	10
Para cerradura entrada 30 mm	**040802**	10	-	10
Para cerradura entrada 35 mm	**040803**	10	-	10
Para cerradura entrada 40 mm	**040804**	10	-	10
Para cerradura entrada 45 mm	**040811**	10	-	10
Para cerradura entrada 50 mm	**040812**	10	-	10
Para cerradura entrada 55 mm	**040813**	10	-	10
Para cerradura entrada 60 mm	**040814**	10	-	10
Para cerradura entrada 65 mm	**040815**	10	-	10

TAPA MODULAR para MULTIBLINDO y BLINDO para entradas desde 25 mm a 65 mm.

De NYLON. Para colocar en el lugar del resbalón para versión solo PALANCAS. Tornillo.	**040816**	10	-	10

PLACA ANTITALADRO MODULAR para MULTIBLINDO y BLINDO. Para fijar en la cerradura.

Para cerradura entrada 25 mm	**040805.25**	5	-	10
Para cerradura entrada 30 mm	**040805.30**	5	-	10
Para cerradura entrada 35 mm	**040805.35**	5	-	10
Para cerradura entrada 40 mm	**040805.40**	5	-	10
Para cerradura entrada 45 mm	**040805.45**	5	-	10
Para cerradura entrada 50 mm	**040805.50**	5	-	10
Para cerradura entrada 55 mm	**040805.55**	5	-	10
Para cerradura entrada 60 mm	**040805.60**	5	-	10
Para cerradura entrada 65 mm	**040805.65**	5	-	10

CERRADERO SUPERIOR para MULTIBLINDO cierre vertical.

2 placas guía puntal D 14. Espesores de nylon guía varillas.	**040806**	10	-	10

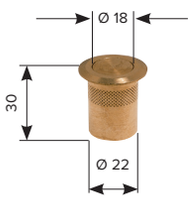

CASQUILLO SUELO de latón con muelle en tapa antipolvo para varillas.

Agujero interior D 18. Para puntal MULTIBLINDO	**040807**	10	-	10

Accesorios

	Código	Confección individual	Embalaje	Orden mínima
PUNTAL Ø 14 x 55 mm para MULTIBLINDO. De acero carbonitrurado cincado, aplanado antidesenroscamiento. Agujero rosca M8. Prisionero elástico.	**040808**	10	-	10

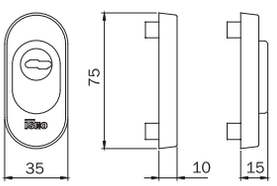

ESCUDO MODULAR de protección de cilindro perfil europeo, para MULTIBLINDO y BLINDO. Fijación desde el interior.
Escudo, exterior e interior, de **aluminio**. Placa exterior y disco de acero carbonitrurado.
Distanciadores placa. Espesores. Esferas anticorte para protección de tornillos.
Tornillos.

BARNIZADO NEGRO	**040809**	1	-	1
ALUMINIO EN BRUTO	**040809G**	1	-	1

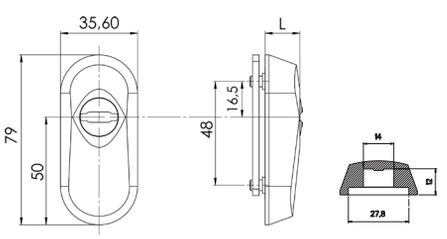

Escudo modular de protección para cilindro europeo. Escudo exterior de acero TEMPLADO.
Roseta interior de nylon. Tornillos de fijación.
Para salida cilindro de 4 a 11,3 mm.

Níquel satinado - L = 16 mm	**0000098050204**	1	-	1
Barnizado negro - L = 16 mm	**0000098050205**	1	-	1
Latón brillo - L = 16 mm	**0000098050206**	1	-	1

Para salida cilindro de 4 a 7,4 mm.

Níquel satinado - L = 12 mm	**0000098050104**	1	-	1
Barnizado negro - L = 12 mm	**0000098050105**	1	-	1
Latón brillo - L = 12 mm	**0000098050106**	1	-	1

ISEO ULTIMATE ACCESS TECHNOLOGIES MECHANICAL

Multiblindo classic

	Al Fe	Código	Confección individual	Embalaje	Orden mínima

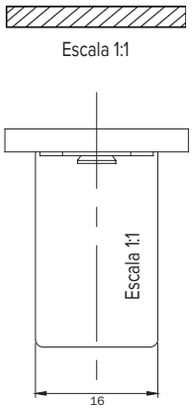

Cerradero cerrado **PARA CERRADURA CENTRAL** MULTIBLINDO. En INOX frente plano **220x24x3**. A combinar con el cerradero mecánico 040890 o cerraderos eléctricos A14*.

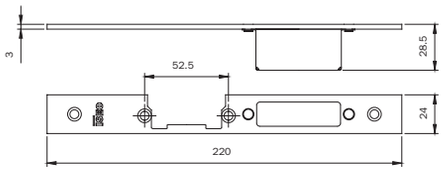

ALL.CO: All.Co 5 Porta / All.Co 5 TT Porta
Export 50/50 TT Porta / Sicurblin 65
ALU-K: Alublindo / N 45 Porta / N 53 Porta / N 55 TT Porta
N 62 TT Porta
ALU-MEC: Synthesis 57 Porta / Synthesis 60TT Porta
DOMAL: Stopper PG Porta
ESA: Blindal 60 Porta 1 Anta / 60 Porta 2 Ante
INDINVEST: Alpha 445 Porta 2 Ante
METRA: NC 45 International Porta
NC 45 Superthermic Porta / NC 55 International Porta
NC 68 Superthermic Porta / Nuovo NC 50 Porta
Superblindo
PASSERINI: Ekip Blindo
SCHÜCO: Royal 78 ST Blindato
Royal S 50 N
Royal S 55 TT
Royal S 65 TT

Acero **INOX.** Regulable mano **DERECHA**	**DIN SX**	**033160**	1	10	10

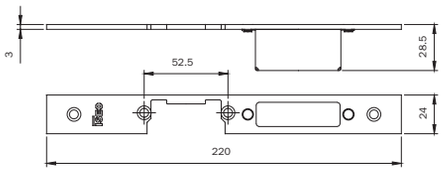

Acero **INOX.** Regulable mano **IZQUIERDA**	**DIN DX**	**033161**	1	10	10

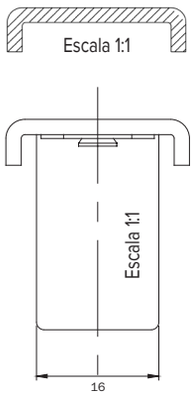

Cerradero cerrado **PARA CERRADURA CENTRAL** MULTIBLINDO. In INOX frente en U **220x24x6**. A combinar con el cerradero mecánico 040890 o cerraderos eléctricos A14*.

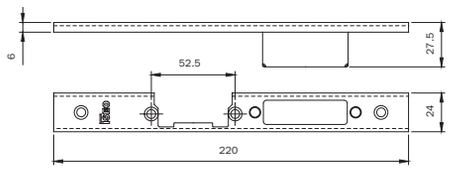

ALCAN: Abithal Keeper Porta 53-60 / 61-68
Abithal Porta / Winner Porta
ALCOA: FB 12 Blindato Porta
Plana 1 Anta / Plana 2 Ante
ALL.CO: All.Co 5 Porta / All.Co 5 TT Porta
Export 50/50 TT Porta / Sicurblin 65
ALNOR: Montreal Porta
ALUSUISSE: Alsec 2000 Porta 59 / Alsec 2000 Porta 69
ALU-K: Alublindo / N 45 Porta / N 53 Porta / N 55 TT Porta
N 62 TT Porta
ALU-MEC: Synthesis 57 Porta / Synthesis 60TT Porta
BODEGA: Extrablind 70
DOMAL: Domal Break 52 Porta / Domal Break 70 Porta
Security Porta / Shops Porta / Stopper PG Porta
ESA: Blindal 60 Porta 1 Anta / 60 Porta 2 Ante
Blindal 70 Porta 1 Anta / 70 Porta 2 Ante
FRESIA: Global 48 Porta
INDINVEST: Alpha 445 Porta 2 Ante
METRA: NC 45 International Porta
NC 45 Superthermic Porta
NC 55 International Porta
NC 68 Superthermic Porta / Nuovo NC 50 Porta
Superblindo

Acero **INOX.** Regulable mano **DERECHA**	**DIN SX**	**033162**	1	10	10

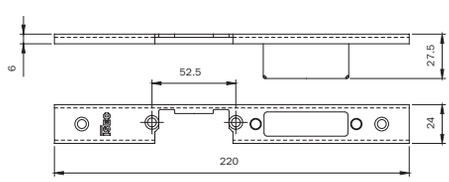

NEW TEC: New Tec 50 Porta Complanare
OCMA: SV 47 Porta 1 Anta
SV 62 Porta 1 Anta
SV 62 TT Porta 1 Anta
PASSERINI: Ekip Blindo
Ekip Maastricht 53 Porta 1 Anta
Ekip Maastricht 53 Porta 2 Ante
Ekip Maastricht TH 60/68 Porta 1 Anta
Ekip Maastricht TH 60/68 Porta 2 Ante
Ekip Thermo 53 Porta
PROFILATI: PE " Eku 53" Porta
PE "Eku 64 TT " Porta
PE "Eku 72 Tt " Porta
Sistema 1 PE 40 Complanare /Esterno 2 Ante
Sistema 1 PE 40 Sormonto 2 Ante
SCHÜCO: Royal 78 ST Blindato
Royal S 50 N
Royal S 55 TT
Royal S 65 TT
WICONA: L60-A / L70-A

Acero **INOX.** Regulable mano **IZQUIERDA**	**DIN DX**	**033163**	1	10	10

	Código	Confección individual	Embalaje	Orden mínima

Multiblindo classic

Escala 1:1

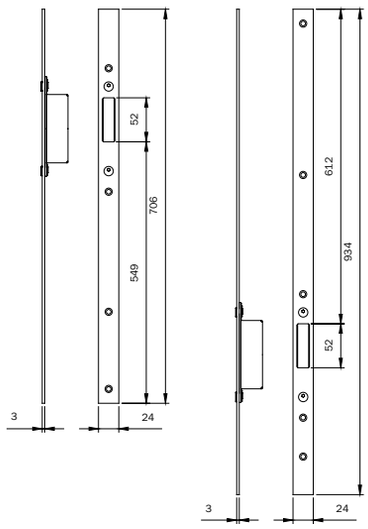

ALL.CO: All.Co 5 Porta / All.Co 5 TT Porta
Export 50/50 TT Porta / Sicurblin 65
ALU-K: Alublindo / N 45 Porta / N 53 Porta / N 55 TT Porta
N 62 TT Porta
ALU-MEC: Synthesis 57 Porta / Synthesis 60TT Porta
DOMAL: Stopper PG Porta
ESA: Blindal 60 Porta 1 Anta / 60 Porta 2 Ante
INDINVEST: Alpha 445 Porta 2 Ante
METRA: NC 45 International Porta
NC 45 Superthermic Porta / NC 55 International Porta
NC 68 Superthermic Porta / Nuovo NC 50 Porta
Superblindo
PASSERINI: Ekip Blindo
SCHÜCO: Royal 78 ST Blindato
Royal S 50 N
Royal S 55 TT
Royal S 65 TT

Juego de cerraderos cerrados
REGULABLES PARA DESVIADORES alto/bajo a **PALANCA** para MULTIBLINDO.
Frente plano **1860x24x3**. A combinar con los cerraderos centrales 033160-033161.

Acero **INOX**	**033164**	1	10	10

Escala 1:1

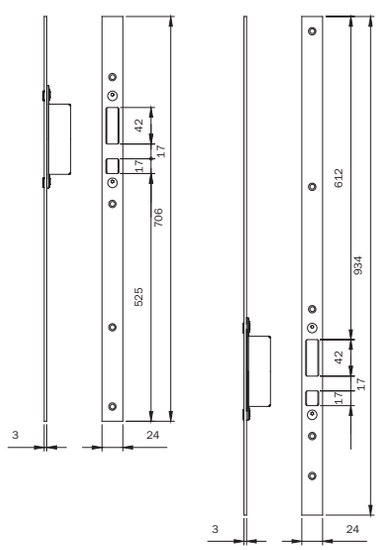

ALL.CO: All.Co 5 Porta / All.Co 5 TT Porta
Export 50/50 TT Porta / Sicurblin 65
ALU-K: Alublindo / N 45 Porta / N 53 Porta / N 55 TT Porta
N 62 TT Porta
ALU-MEC: Synthesis 57 Porta / Synthesis 60TT Porta
DOMAL: Stopper PG Porta
ESA: Blindal 60 Porta 1 Anta / 60 Porta 2 Ante
INDINVEST: Alpha 445 Porta 2 Ante
METRA: NC 45 International Porta
NC 45 Superthermic Porta / NC 55 International Porta
NC 68 Superthermic Porta / Nuovo NC 50 Porta
Superblindo
PASSERINI: Ekip Blindo
SCHÜCO: Royal 78 ST Blindato
Royal S 50 N
Royal S 55 TT
Royal S 65 TT

Juego de cerraderos cerrados
REGULABLES PARA DESVIADORES alto/bajo a **GANCHO** para MULTIBLINDO.
Frente plano **1860x24x3**. A combinar con los cerraderos centrales 033160-033161.

Acero **INOX**	**033165**	1	10	10

ISEO ULTIMATE ACCESS TECHNOLOGIES MECHANICAL

	Código	Confección individual	Embalaje	Orden mínima

Multiblindo classic

Escala 1:1

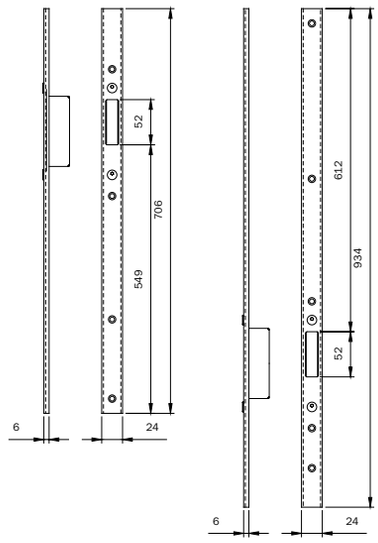

ALCAN: Abithal Keeper Porta 53-60 / 61-68
Abithal Porta / Winner Porta
ALCOA: FB 12 Blindato Porta
Plana 1 Anta / Plana 2 Ante
ALL.CO: All.Co 5 Porta / All.Co 5 TT Porta
Export 50/50 TT Porta / Sicurblin 65
ALNOR: Montreal Porta
ALUSUISSE: Alsec 2000 Porta 59 / Alsec 2000 Porta 69
ALU-K: Alublindo / N 45 Porta / N 53 Porta / N 55 TT Porta
N 62 TT Porta
ALU-MEC: Synthesis 57 Porta / Synthesis 60TT Porta
BODEGA: Extrablind 70
DOMAL: Domal Break 52 Porta / Domal Break 70 Porta
Security Porta / Shops Porta / Stopper PG Porta
ESA: Blindal 60 Porta 1 Anta / 60 Porta 2 Ante
Blindal 70 Porta 1 Anta / 70 Porta 2 Ante
FRESIA: Global 48 Porta
INDINVEST: Alpha 445 Porta 2 Ante
METRA: NC 45 International Porta
NC 45 Superthermic Porta / NC 55 International Porta
NC 68 Superthermic Porta / Nuovo NC 50 Porta
Superblindo
NEW TEC: New Tec 50 Porta Complanare
OCMA: SV 47 Porta 1 Anta
SV 62 Porta 1 Anta
SV 62 TT Porta 1 Anta
PASSERINI: Ekip Blindo
Ekip Maastricht 53 Porta 1 Anta
Ekip Maastricht 53 Porta 2 Ante
Ekip Maastricht TH 60/68 Porta 1 Anta
Ekip Maastricht TH 60/68 Porta 2 Ante
Ekip Thermo 53 Porta
PROFILATI: PE " Eku 53" Porta
PE "Eku 64 TT " Porta
PE "Eku 72 Tt " Porta
Sistema 1 PE 40 Complanare /Extérieur 2 Ante
Sistema 1 PE 40 Sormonto 2 Ante
SCHÜCO: Royal 78 ST Blindato
Royal S 50 N
Royal S 55 TT
Royal S 65 TT
WICONA: L60-A / L70-A

Juego de cerraderos cerrados
REGOLABLES PARA DESVIADORES alto/bajo
a **PALANCA** para MULTIBLINDO. Frente a U **1860x24x6**.
A combinar con los cerraderos centrales 033162 - 033163.
Acero **INOX** **033166** 1 10 10

Escala 1:1

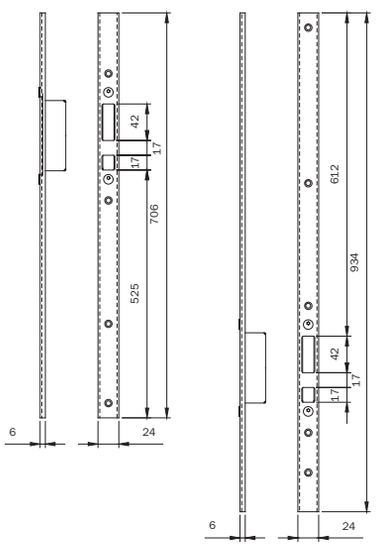

ALCAN: Abithal Keeper Porta 53-60 / 61-68
Abithal Porta / Winner Porta
ALCOA: FB 12 Blindato Porta
Plana 1 Anta / Plana 2 Ante
ALL.CO: All.Co 5 Porta / All.Co 5 TT Porta
Export 50/50 TT Porta / Sicurblin 65
ALNOR: Montreal Porta
ALUSUISSE: Alsec 2000 Porta 59 / Alsec 2000 Porta 69
ALU-K: Alublindo / N 45 Porta / N 53 Porta / N 55 TT Porta
N 62 TT Porta
ALU-MEC: Synthesis 57 Porta / Synthesis 60TT Porta
BODEGA: Extrablind 70
DOMAL: Domal Break 52 Porta / Domal Break 70 Porta
Security Porta / Shops Porta / Stopper PG Porta
ESA: Blindal 60 Porta 1 Anta / 60 Porta 2 Ante
Blindal 70 Porta 1 Anta / 70 Porta 2 Ante
FRESIA: Global 48 Porta
INDINVEST: Alpha 445 Porta 2 Ante
METRA: NC 45 International Porta
NC 45 Superthermic Porta / NC 55 International Porta
NC 68 Superthermic Porta / Nuovo NC 50 Porta
Superblindo
NEW TEC: New Tec 50 Porta Complanare
OCMA: SV 47 Porta 1 Anta
SV 62 Porta 1 Anta
SV 62 TT Porta 1 Anta
PASSERINI: Ekip Blindo
Ekip Maastricht 53 Porta 1 Anta
Ekip Maastricht 53 Porta 2 Ante
Ekip Maastricht TH 60/68 Porta 1 Anta
Ekip Maastricht TH 60/68 Porta 2 Ante
Ekip Thermo 53 Porta
PROFILATI: PE " Eku 53" Porta
PE "Eku 64 TT " Porta
PE "Eku 72 Tt " Porta
Sistema 1 PE 40 Complanare /Extérieur 2 Ante
Sistema 1 PE 40 Sormonto 2 Ante
SCHÜCO: Royal 78 ST Blindato
Royal S 50 N
Royal S 55 TT
Royal S 65 TT
WICONA: L60-A / L70-A

Juego de cerraderos cerrados
REGOLABLES PARA DESVIADORES alto/bajo
a **GANCHO** para MULTIBLINDO. Frente U **1860x24x6**.
A combinar con los cerraderos centrales 033162 - 033163.
Acero **INOX** **033167** 1 10 10

ISEO ULTIMATE ACCESS TECHNOLOGIES MECHANICAL

Multiblindo classic

	Al Fe	Código	Confección individual	Embalaje	Orden mínima

Escala 1:1

Cerradero cerrado **REGULABLE PARA DESVIADORES** alto/bajo para MULTIBLINDO. Frente plano **180x24x3**. A combinar con los cerraderos centrales 033160 - 033161.

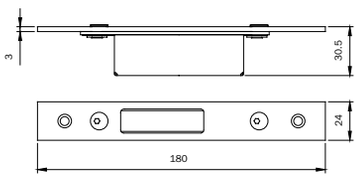

ALL.CO: All.Co 5 Porta / All.Co 5 TT Porta
Export 50/50 TT Porta / Sicurblin 65
ALU-K: Alublindo / N 45 Porta / N 53 Porta / N 55 TT Porta
N 62 TT Porta
ALU-MEC: Synthesis 57 Porta / Synthesis 60TT Porta
DOMAL: Stopper PG Porta
ESA: Blindal 60 Porta 1 Anta / 60 Porta 2 Ante
INDINVEST: Alpha 445 Porta 2 Ante
METRA: NC 45 International Porta
NC 45 Superthermic Porta / NC 55 International Porta
NC 68 Superthermic Porta / Nuovo NC 50 Porta
Superblindo
PASSERINI: Ekip Blindo
SCHÜCO: Royal 78 ST Blindato
Royal S 50 N
Royal S 55 TT
Royal S 65 TT

Acero **INOX.** Para **DESVIADORES A PALANCAS**	**033168**	1	10	10

Escala 1:1

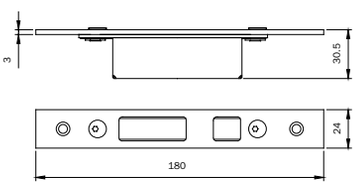

Acero **INOX.** Para **DESVIADORES A GANCHO**	**033169**	1	10	10

Escala 1:1

Cerradero cerrado **REGULABLE PARA DESVIADORES** alto/bajo para MULTIBLINDO. Frente U **180x24x6**. A combinar con los cerraderos centrales 033162 - 033163.

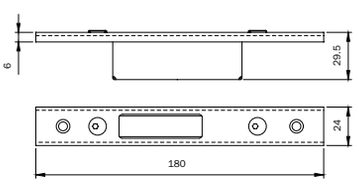

ALCAN: Abithal Keeper Porta 53-60 / 61-68
Abithal Porta / Winner Porta
ALCOA: FB 12 Blindato Porta
Plana 1 Anta / Plana 2 Ante
ALL.CO: All.Co 5 Porta / All.Co 5 TT Porta
Export 50/50 TT Porta / Sicurblin 65
ALNOR: Montreal Porta
ALUSUISSE: Alsec 2000 Porta 59 / Alsec 2000 Porta 69
ALU-K: Alublindo / N 45 Porta / N 53 Porta / N 55 TT Porta
N 62 TT Porta
ALU-MEC: Synthesis 57 Porta / Synthesis 60TT Porta
BODEGA: Extrablind 70
DOMAL: Domal Break 52 Porta / Domal Break 70 Porta
Security Porta / Shops Porta / Stopper PG Porta
ESA: Blindal 60 Porta 1 Anta / 60 Porta 2 Ante
Blindal 70 Porta 1 Anta / 70 Porta 2 Ante
FRESIA: Global 48 Porta
INDINVEST: Alpha 445 Porta 2 Ante
METRA: NC 45 International Porta
NC 45 Superthermic Porta / NC 55 International Porta
NC 68 Superthermic Porta / Nuovo NC 50 Porta
Superblindo
NEW TEC: New Tec 50 Porta Complanare
OCMA: SV 47 Porta 1 Anta
SV 62 Porta 1 Anta
SV 62 TT Porta 1 Anta
PASSERINI: Ekip Blindo
Ekip Maastricht 53 Porta 1 Anta
Ekip Maastricht 53 Porta 2 Ante
Ekip Maastricht TH 60/68 Porta 1 Anta
Ekip Maastricht TH 60/68 Porta 2 Ante
Ekip Thermo 53 Porta
PROFILATI: PE " Eku 53" Porta
PE "Eku 64 TT " Porta
PE "Eku 72 Tt " Porta
Sistema 1 PE 40 Complanare /Esterno 2 Ante
Sistema 1 PE 40 Sormonto 2 Ante
SCHÜCO: Royal 78 ST Blindato
Royal S 50 N
Royal S 55 TT
Royal S 65 TT
WICONA: L60-A / L70-A

Acero **INOX.** Para **DESVIADORES A PALANCAS**	**033170**	1	10	10

Escala 1:1

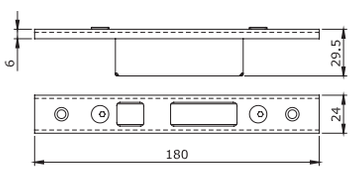

Acero **INOX.** Para **DESVIADORES A GANCHO**	**033171**	1	10	10

ISEO ULTIMATE ACCESS TECHNOLOGIES MECHANICAL

Multiblindo classic

	Código	Confección individual	Embalaje	Orden mínima
Acero **INOX.** Regulable mano **DERECHA** **DIN SX**	**033173**	1	10	10
Acero **INOX.** Regulable mano **IZQUIERDA** **DIN DX**	**033174**	1	10	10
ALUMINIO. Regulable mano **DERECHA** **DIN SX**	**033175**	1	1	10
ALUMINIO. Regulable mano **IZQUIERDA** **DIN DX**	**033176**	1	1	10

Escala 1:1

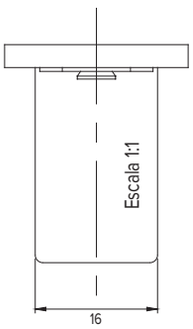

Cerradero cerrado **REGULABLE CENTRAL** para MULTIBLINDO. Frente plano **220x22x3**. Combinable con el cerradero mecánico regulable 040890 o cerraderos eléctricos A14*.

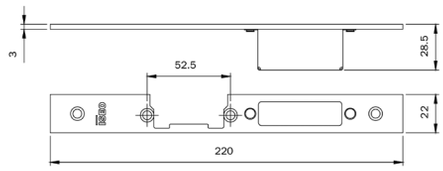

ALCAN: Abithal Cristal / Abithal Keeper porta C.E. / Winner finestra
ALCOA: FB 12 GA / Europa GA / FB 12 TT / R 35 RÉVERSIBLE
R 35 sormonto
ALL.CO: All.Co 5 complanare / Export 40 finestra
Export 45 TT finestra / Export 50 finestra / Export 50 TT finestra
Final 40 finestra / Ites P4 complanare / Sicurblin C.E.
ALNOR: Blindo Block / Montreal G.A.
ALU-K: N53 complanare / N 55 TT complanare
ALU-MEC: Synthesis 45 finestra / Synthesis 57 finestra
Synthesis 60 TT finestra
ALUSUISSE: Alsec 2000 finestra 59 / Alsec 2000 finestra 69
BODEGA: BGA 50 / New BT 60
DOMAL: Domal Break 52 finestra / Domal Break 70 finestra
Domal Stopper PG finestra
EQUIPE: Sistema 8000 G.A. finestra 1 anta
Sistema 8000 G.A. finestra 2 ante / Sistema 8000 TT finestra 1 anta
Sistema 8000 TT finestra 2 ante
ESA: Giuntall complanare / Giuntall porta / Isola porta
ESEDRA: GA 53 porta / TT 63 porta / TT 75 porta
INDINVEST: Alpha 255 complanare
Alpha 370 TT complanare
Alpha 445 finestra / Alpha 445 porta 1 anta
Alpha 658 TT complanare / Alpha Blitz 2000
Alpha Globo 45 / Alpha Globo 55 / Gold 400 complanare
Gold 400 sormonto / Gold 500 complanare / Gold 500 sormonto /
Gold 600 complanare / Gold 600 sormonto
METRA: NC 45 International finestra / NC 45 Superthermic finestra
NC 55 International finestra / NC 68 Superthermic finestra
Nuovo NC 40 complanare / Nuovo NC 40 sormonto 2 ante
Nuovo NC 50 complanare
MORELLI: MA 8300
OCMA: FC 47 finestra / FC 55 finestra / FC 60 TT finestra
PASSERINI: Ekip 40 complanare 2 ante
Ekip 40 evoluzione 2 ante
Ekip 40 sormonto 2 ante / Ekip 50 complanare 2 ante
Ekip 50 sormonto 2 ante / Ekip Maastricht 53 finestra
Ekip Maastricht TH 60 finestra / Ekip Maastricht TH 68 finestra
Ekip Thermo 53 finestra 2 ante
PROFILATI: PE Eku 53 finestra" / PE Eku 64 TT" finestra"
PE Eku 72 TT" finestra" / Sistema 1 PE 50 comp.
est. 2 ante Sistema 1 PE 50 sormonto 2 ante

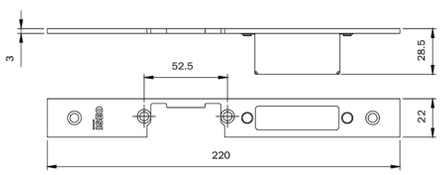

Escala 1:1

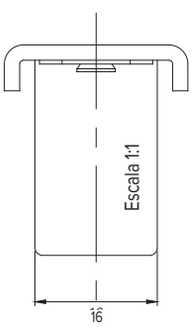

Cerradero cerrado **REGULABLE CENTRAL** para MULTIBLINDO. De **ALUMINIO** frente en U **220x22x7**. Combinable con el cerradero mecánico regulable 040890 y cerraderos eléctricos A14**.

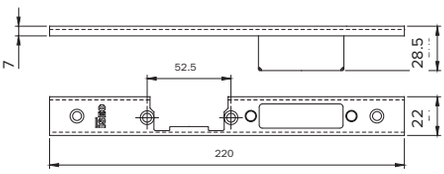

ALCAN: Abithal Keeper porta 53-60 / 61-68
Abithal porta / Winner orta
ALCOA: FB 12 Blindato porta
Plana 1 anta / Plana 2 ante
ALL.CO: All.co 5 porta / All.co 5 TT porta
Export 50/50 TT porta / Sicurblin 65
ALNOR: Montreal porta
ALUSUISSE: Alsec 2000 porta 59 / Alsec 2000
porta 69
ALU-K: Alublindo / N 45 porta / N 53 porta / N 55
TT porta
N 62 TT porta
ALU-MEC: Synthesis 57 porta / Synthesis 60TT porta
BODEGA: Extrablind 70
DOMAL: Domal Break 52 porta / Domal Break 70 porta
Security porta / Shops porta / Stopper PG porta
ESA: Blindal 60 porta 1 anta / 60 porta 2 ante
Blindal 70 porta 1 anta / 70 porta 2 ante
FRESIA: Global 48 porta
INDINVEST: Alpha 445 porta 2 ante
METRA: NC 45 International porta
NC 45 Superthermic porta
NC 55 International porta
NC 68 Superthermic porta / Nuovo NC 50 porta
Superblindo
NEW TEC: New Tec 50 porta complanare
OCMA: SV 47 porta 1 anta / SV 47 porta 2 ante
SV 62 porta 1 anta / SV 62 porta 2 ante
SV 62 TT porta 1 anta / SV 62 TT porta 2 ante
PASSERINI: Ekip Blindo
Ekip Maastricht 53 porta 1 anta
Ekip Maastricht 53 porta 2 ante
Ekip Maastricht TH 60/68 porta 1 anta
Ekip Maastricht TH 60/68 porta 2 ante
Ekip Thermo 53 porta
PROFILATI: PE " Eku 53" porta
PE "Eku 64 TT " porta
PE "Eku 72 TT " porta
Sistema 1 PE 40 complanare /esterno 2 ante
Sistema 1 PE 40 sormonto 2 ante
SCHÜCO: Royal 78 ST blindato
Royal S 50 N
Royal S 55 TT
Royal S 65 TT
WICONA: L60-A / L70-A

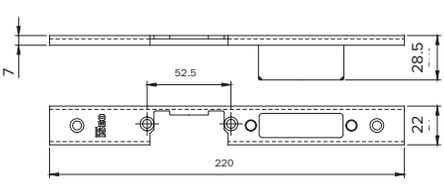

ISEO
ULTIMATE ACCESS TECHNOLOGIES
MECHANICAL

Multiblindo classic

	Código	Confección individual	Embalaje	Orden mínima
Juego de cerraderos cerrados **REGULABLES PARA DESVIADORES** alto/bajo a **GANCHO** para MULTIBLINDO. Frente plano **1860x22x3**. A combinar con los cerraderos centrales 033173 - 033174. Acero **INOX**	**033178**	1	10	10

Escala 1:1

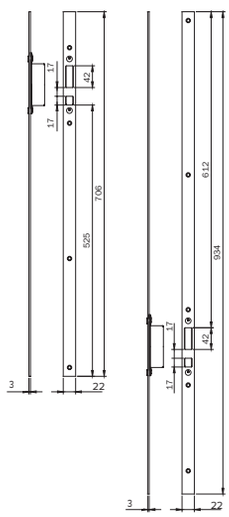

ALCAN: Abithal Cristal / Abithal Keeper porta C.E. / Winner finestra
ALCOA: FB 12 GA / Europa GA / FB 12 TT / R 35 REVERSIBLE
R 35 sormonto
ALL.CO: All.Co 5 complanare / Export 40 finestra
Export 45 TT finestra / Export 50 finestra / Export 50 TT finestra
Final 40 finestra / Ites P4 complanare / Sicurblin C.E.
ALNOR: Blindo Block / Montreal G.A.
ALU-K: N53 complanare / N 55 TT complanare
ALU-MEC: Synthesis 45 finestra / Synthesis 57 finestra
Synthesis 60 TT finestra
ALUSUISSE: Alsec 2000 finestra 59 / Alsec 2000 finestra 69
BODEGA: BGA 50 / New BT 60
DOMAL: Domal Break 52 finestra / Domal Break 70 finestra
Domal Stopper PG finestra
EQUIPE: Sistema 8000 G.A. finestra 1 anta
Sistema 8000 G.A. finestra 2 ante / Sistema 8000 TT finestra 1 anta
Sistema 8000 TT finestra 2 ante
ESA: Giuntall complanare / Giuntall porta / Isola porta
ESEDRA: GA 53 porta / TT 63 porta / TT 75 porta
INDINVEST: Alpha 255 complanare
Alpha 370 TT complanare
Alpha 445 finestra / Alpha 445 porta 1 anta
Alpha 658 TT complanare / Alpha Blitz 2000 / Alpha Globo 45
Alpha Globo 55 / Gold 400 complanare / Gold 400 sormonto
Gold 500 complanare / Gold 500 sormonto / Gold 600 complanare Gold
600 sormonto
METRA: NC 45 International finestra / NC 45 Superthermic finestra
NC 55 International finestra / NC 68 Superthermic finestra
Nuovo NC 40 complanare / Nuovo NC 40 sormonto 2 ante
Nuovo NC 50 complanare
MORELLI: MA 8300
OCMA: FC 47 finestra / FC 55 finestra / FC 60 TT finestra
PASSERINI: Ekip 40 complanare 2 ante / Ekip 40 evoluzione 2 ante
Ekip 40 sormonto 2 ante / Ekip 50 complanare 2 ante
Ekip 50 sormonto 2 ante / Ekip Maastricht 53 finestra
Ekip Maastricht TH 60 finestra / Ekip Maastricht TH 68 finestra
Ekip Thermo 53 finestra 2 ante
PROFILATI: "PE Eku 53 finestra" / "PE Eku 64 TT finestra"
"PE Eku 72 TT finestra"/ Sistema 1 PE 50 comp./est. 2 ante
Sistema 1 PE 50 sormonto 2 ante

ISEO ULTIMATE ACCESS TECHNOLOGIES MECHANICAL

Multiblindo classic

	Al Fe	Código	Confección individual	Embalaje	Orden mínima
Escala 1:1 — Cerradero cerrado **REGULABLE** para DESVIADORES alto-bajo de MULTIBLINDO. Frente plano **180x22x3** mm. A combinar con los cerraderos centrales 033173 - 033174.	Acero **INOX. DESVIADORES A PALANCAS**	**033181**	1	10	10
Escala 1:1	Acero **INOX. DESVIADORES A GANCHO**	**033182**	1	10	10
Escala 1:1 — Cerradero cerrado **REGULABLE** para DESVIADORES alto-bajo de MULTIBLINDO. Frente en U **180x22x7** mm. A combinar con los cerraderos centrales 033175 - 033176.	**ALUMINIO. DESVIADORES A PALANCAS**	**033183**	1	10	10
Escala 1:1	**ALUMINIO. DESVIADORES A GANCHO**	**033184**	1	10	10

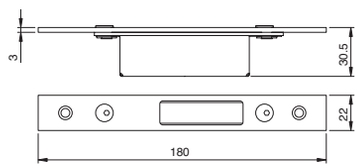

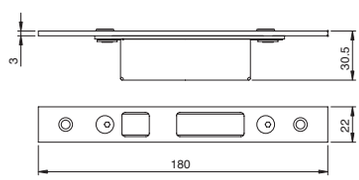

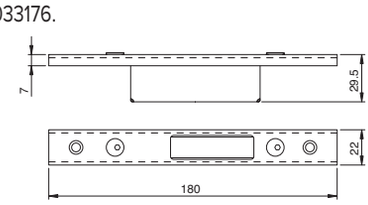

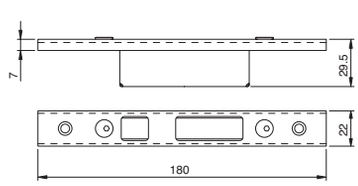

ALCAN: Abithal Cristal / Abithal Keeper porta C.E. / Winner finestra
ALCOA: FB 12 GA / Europa GA / FB 12 TT / R 35 reversibile
R 35 sormonto
ALL.CO: All.Co 5 complanare / Export 40 finestra
Export 45 TT finestra / Export 50 finestra / Export 50 TT finestra
Final 40 finestra / Ites P4 complanare / Sicurblin C.E.
ALNOR: Blindo Block / Montreal G.A.
ALU-K: N53 complanare / N 55 TT complanare
ALU-MEC: Synthesis 45 finestra / Synthesis 57 finestra
Synthesis 60 TT finestra
ALUSUISSE: Alsec 2000 finestra 59 / Alsec 2000 finestra 69
BODEGA: BGA 50 / New BT 60
DOMAL: Domal Break 52 finestra / Domal Break 70 finestra
Domal Stopper PG finestra
EQUIPE: Sistema 8000 G.A. finestra 1 anta
Sistema 8000 G.A. finestra 2 ante / Sistema 8000 TT finestra 1 anta
Sistema 8000 TT finestra 2 ante
ESA: Giuntall complanare / Giuntall porta / Isola porta
ESEDRA: GA 53 porta / TT 63 porta / TT 75 porta
INDINVEST: Alpha 255 complanare
Alpha 370 TT complanare
Alpha 445 finestra / Alpha 445 porta 1 anta
Alpha 658 TT complanare / Alpha Blitz 2000 / Alpha Globo 45
Alpha Globo 55 / Gold 400 complanare / Gold 400 sormonto
Gold 500 complanare / Gold 500 sormonto / Gold 600 complanare
Gold 600 sormonto
METRA: NC 45 International finestra / NC 45 Superthermic finestra
NC 55 International finestra / NC 68 Superthermic finestra
Nuovo NC 40 complanare / Nuovo NC 40 sormonto 2 ante
Nuovo NC 50 complanare
MORELLI: MA 8300
OCMA: FC 47 finestra / FC 55 finestra / FC 60 TT finestra
PASSERINI: Ekip 40 complanare 2 ante / Ekip 40 evoluzione 2 ante
Ekip 40 sormonto 2 ante / Ekip 50 complanare 2 ante
Ekip 50 sormonto 2 ante / Ekip Maastricht 53 finestra
Ekip Maastricht TH 60 finestra / Ekip Maastricht TH 68 finestra
Ekip Thermo 53 finestra 2 ante
PROFILATI: "PE Eku 53 finestra" / "PE Eku 64 TT finestra"
"PE Eku 72 TT finestra" / Sistema 1 PE 50 comp./est. 2 ante
Sistema 1 PE 50 sormonto 2 ante

ALCAN: Abithal Keeper porta 53-60 / 61-68
Abithal porta / Winner orta
ALCOA: FB 12 Blindato porta
Plana 1 anta / Plana 2 ante
ALL.CO: All.co 5 porta / All.co 5 TT porta
Export 50/50 TT porta / Sicurblin 65
ALNOR: Montreal porta
ALUSUISSE: Alsec 2000 porta 59 / Alsec 2000 porta 69
ALU-K: Alublindo / N 45 porta / N 53 porta / N 55 TT porta
N 62 TT porta
ALU-MEC: Synthesis 57 porta / Synthesis 60TT porta
BODEGA: Extrablind 70
DOMAL: Domal Break 52 porta / Domal Break 70 porta
Security porta / Shops porta / Stopper PG porta
ESA: Blindal 60 porta 1 anta / 60 porta 2 ante
Blindal 70 porta 1 anta / 70 porta 2 ante
FRESIA: Global 48 porta
INDINVEST: Alpha 445 porta 2 ante
METRA: NC 45 International porta
NC 45 Superthermic porta / NC 55 International porta
NC 68 Superthermic porta / Nuovo NC 50 porta
Superblindo
NEW TEC: New Tec 50 porta complanare
OCMA: SV 47 porta 1 anta / SV 47 porta 2 ante
SV 62 porta 1 anta / SV 62 porta 2 ante
SV 62 TT porta 1 anta / SV 62 TT porta 2 ante
PASSERINI: Ekip Blindo
Ekip Maastricht 53 porta 1 anta
Ekip Maastricht 53 porta 2 ante
Ekip Maastricht TH 60/68 porta 1 anta
Ekip Maastricht TH 60/68 porta 2 ante
Ekip Thermo 53 porta
PROFILATI: PE " Eku 53" porta
PE "Eku 64 TT " porta
PE "Eku 72 TT " porta
Sistema 1 PE 40 complanare /esterno 2 ante
Sistema 1 PE 40 sormonto 2 ante
SCHÜCO: Royal 78 ST blindato
Royal S 50 N
Royal S 55 TT
Royal S 65 TT
WICONA: L60-A / L70-A

ISEO ULTIMATE ACCESS TECHNOLOGIES MECHANICAL

Multiblindo classic

	Al Fe	Código	Confección individual	Embalaje	Orden mínima
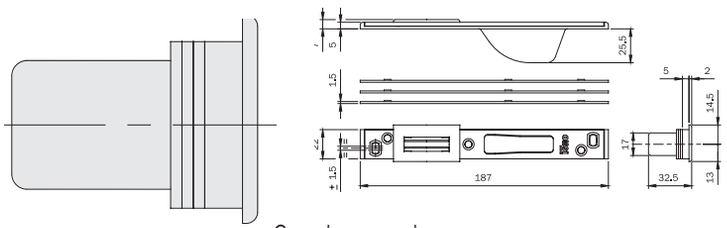 Escala 1:1 Cerradero cerrado para **CERRADURA CENTRAL** MULTIBLINDO. Frente plano **187x22x5** mm. Con resbalón salvaperfil y rodillo de nylon. Espesores. Para series: 7951* - 7955* - 7971* - 7991* - 7911*. acero **INOX**	**ALCAN:** abithal Keeper Porta 53-60 / Abithal Keeper Porta 61-68 Abithal Porta / Winner Porta **ALCO:** afb 12 Blindato / Formula F40 Porta / Formula F40 Tt Porta Formula F50 Porta / Formula F50 Tt Porta /Formula F60 Tt Porta Plana 1 Anta / Plana 2 Ante **ALL.CO:** all.Co 5 Porta / All.Co 5 Tt Porta / Export 50 Porta Export 50 Tt Porta / Sicurblin 65 **ALNOR:** montreal Porta / Alu-kalublindo / N 45 Porta / N 53 Porta N 55 Tt Porta / N 62 Tt Porta **ALU-MEC:** synthesis 57 Porta / Synthesis 60 Tt Porta **ALUSUISSE:** alsec 2000 Porta 59 / Alsec 2000 Porta 69 **BODEGA:** extrablind 70 **DOMAL:** domal Break 52 Porta / Domal Break 70 Porta Domal Security Porta / Domal Shops Porta Domal Stopper Pg Porta **ESA:** Blindal 60 Porta 1 Anta / Blindal 60 Porta 2 Ante Blindal 70 Porta 1 Anta / Blindal 70 Porta 2 Ante **FRESIA:** Global 48 Porta **INDINVEST:** Alpha 445 Porta 2 Ante **METRA:** Nc 45 International Porta / Nc 45 Superthermic Porta Nc 55 International Porta / Nc 68 Superthermic Porta Nuovo Nc 50 Porta / Superblindo **NEW TEC:** new Tec 50 Porta Complanare New Tec 52 Tt Porta Complanare New Tec 68 Tt Porta Complanare **OCMA:** fc 60 Tt Porta / Sv 47 Porta 1 Anta Sv 47 Porta 2 Ante Sv 62 Porta 1 Anta / Sv 62 Porta 2 Ante Sv 62 Tt Porta 1 Anta / Sv 62 Tt Porta 2 Ante **PASSERINI:** ekip Blindo / Ekip Maastricht 53 Porta 1 Anta Ekip Maastricht 53 Porta 2 Ante / Ekip Maastricht Th 60 Porta 1 Anta Ekip Maastricht Th 60 Porta 2 Ante Ekip Maastricht Th 68 Porta 1 Anta Ekip Maastricht Th 68 Porta 2 Ante / Ekip Thermo 53 Porta **PROFILATI:** "Pe Eku 53 Porta" / "Pe Eku 64 Tt Porta" "Pe Eku 72 Tt Porta" / Sistema 1 Pe 40 Comp./Est. 2 Ante Sistema 1 Pe 40 Sormonto 2 Ante **SCHÜCO:** royal 78 St Blindato / Royal S 50 N Royal S 55 Tt / Royal S 65 Tt **WICONA:** I60-A / L70-A	**038079**	10	-	10
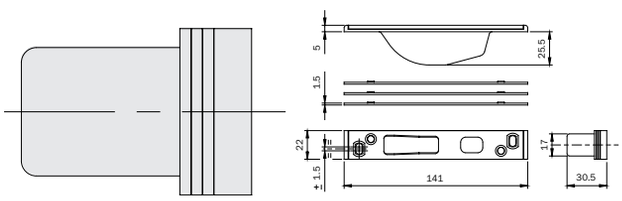 Escala 1:1 Cerradero cerrado para **DESVIADORES A GANCHO** MULTIBLINDO. Frente plano **141x22x5** mm. Espesores. Para series: 7955* - 7991*. acero **INOX**		**038083**	10	-	10
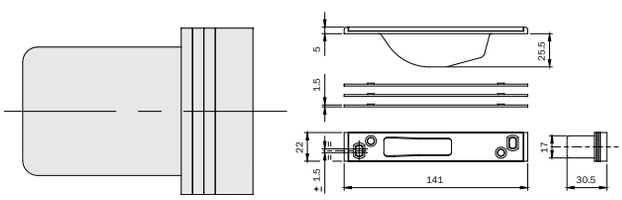 Escala 1:1 Cerradero cerrado para **DESVIADORES A PALANCAS** MULTIBLINDO. Frente plano **141x22x5**mm. Espesores. Para series: 7951* - 7991*. acero **INOX**		**038084**	10	-	10

ISEO ULTIMATE ACCESS TECHNOLOGIES MECHANICAL

Multiblindo classic

	Al Fe	Código	Confección individual	Embalaje	Orden mínima
Cerradero cerrado para **CERRADURA CENTRAL** MULTIBLINDO. Frente plano **187x22x9** mm. Con resbalón salvaperfil y rodillo de nylon. Espesores. Para series: 7951* - 7955* - 7971* - 7991* - 7911*. acero **INOX**		**038085**	10	-	10
Cerradero cerrado para **DESVIADORES A GANCHO** MULTIBLINDO. Frente plano **141x22x9** mm. Espesores. Para series: 7955* - 7991*. acero **INOX**		**038086**	10	-	10
Cerradero cerrado para **DESVIADORES A PALANCAS** MULTIBLINDO. Frente plano **141x22x9** mm. Espesores. Para series: 7951* - 7991*. acero **INOX**		**038087**	10	-	10

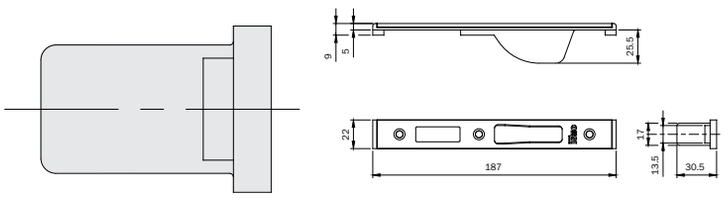

Escala 1:1

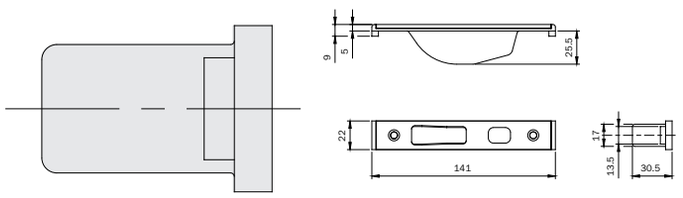

Escala 1:1

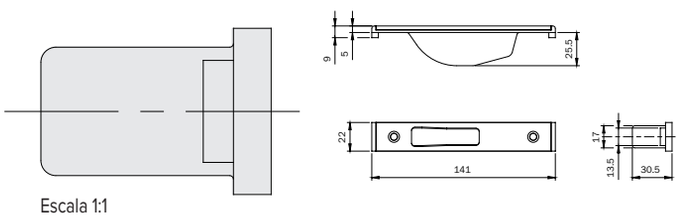

Escala 1:1

ALCAN: abithal Cristal / Abithal Keeper Porta C.E. / Winner Finestra
ALCOA: fb 12 Ga / Europa Ga / Fb 12 T.T.
R 35 Reversible / R 35 Sormonto
ALL.CO: All.Co 5 Complanare / Export 40 Finestra
Export 45 Tt Finestra / Export 50 Finestra
Export 50 Tt Finestra / Final 40 Finestra / Ites P4 Complanare
Sicurblin C.E.
ALNOR: blindo Block / Montreal G.A.
ALU-K: n 53 Complanare / N 55 Tt Complanare
ALU-MEC: synthesis 45 Finestra / Synthesis 57 Finestra
Synthesis 60 Tt Finestra
ALUSUISSE: alsec 2000 Finestra 59 / Alsec 2000 Finestra 69
BODEGA: bga 50 / New Bt 60
DOMAL: Domal Break 52 Finestra / Domal Break 70 Finestra
Domal Stopper Pg Finestra
EQUIPE: sistema 8000 G.A. Finestra 1 Anta
Sistema 8000 G.A. Finestra 2 Ante
Sistema 8000 Tt Finestra 1 Anta
Sistema 8000 Tt Finestra 2 Ante
ESA: giuntall Complanare / Giuntall Porta / Isola Porta
ESEDRA: ga 53 Porta / Tt 63 Porta / Tt 75 Porta
INDINVEST: alpha 255 Complanare
Alpha 370 Tt Complanare
Alpha 445 Finestra / Alpha 445 Porta 1 Anta
Alpha 658 Tt Complanare / Alpha Blitz 2000 / Alpha Globo 45
Alpha Globo 55 / Gold 400 Complanare / Gold 400 Sormonto
Gold 500 Complanare / Gold 500 Sormonto
Gold 600 Complanare Gold 600 Sormonto
METRA: nc 45 International Finestra
Nc 45 Superthermic Finestra / Nc 55 International Finestra
Nc 68 Superthermic Finestra / Nuovo Nc 40 Complanare
Nuovo Nc 40 Sormonto 2 Ante / Nuovo Nc 50 Complanare
MORELLI: ma 8300
OCMA: fc 47 Finestra / Fc 55 Finestra / Fc 60 Tt Finestra
PASSERINI: ekip 40 Complanare 2 Ante
Ekip 40 Evoluzione 2 Ante
Ekip 40 Sormonto 2 Ante / Ekip 50 Complanare 2 Ante
Ekip 50 Sormonto 2 Ante / Ekip Maastricht 53 Finestra
Ekip Maastricht Th 60 Finestra
Ekip Maastricht Th 68 Finestra
Ekip Thermo 53 Finestra 2 Ante
PROFILATI: "Pe Eku 53 Finestra"
"Pe Eku 64 Tt Finestra"
"Pe Eku 72 Tt Finestra"
Sistema 1 Pe 50 Comp./Est. 2 Ante
Sistema 1 Pe 50 Sormonto 2 Ante

ISEO ULTIMATE ACCESS TECHNOLOGIES MECHANICAL

Multiblindo classic

	Código	Confección individual	Embalaje	Orden mínima
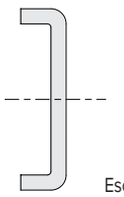 Escala 1:1 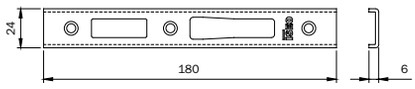 Cerradero abierto para **CERRADURA CENTRAL** MULTIBLINDO. Frente en U **180x24x6** mm. Para series: 7951* - 7955* - 7971* - 7991* - 7911*. acero **INOX**	**038088**	10	-	10
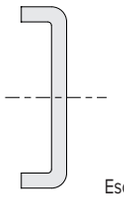 Escala 1:1 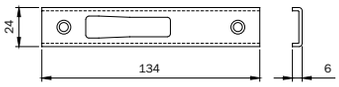 Cerradero abierto para **DESVIADORES A PALANCAS** MULTIBLINDO. Frente en U **134x24x6** mm. Para series: 7951* - 7991*. acero **INOX**	**038090**	10	-	10
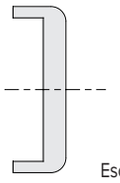 Escala 1:1 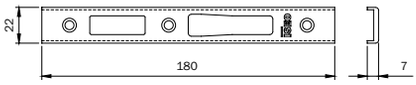 Cerradero abierto para **CERRADURA CENTRAL** MULTIBLINDO. Frente en U **180x22x7** mm. Para series: 7951* - 7955* - 7971* - 7991 - 7911*. ALUMINIO BARNIZADO NEGRO	**038091**	10	-	10
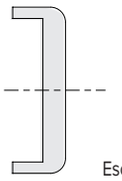 Escala 1:1 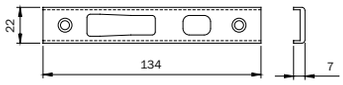 Cerradero abierto para **DESVIADORES A GANCHO** MULTIBLINDO. Frente en U **134x22x7** mm. Para series: 7955* - 7991*. ALUMINIO BARNIZADO NEGRO	**038092**	10	-	10
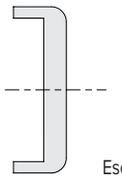 Escala 1:1 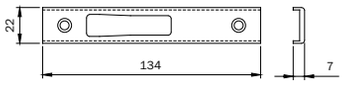 Cerradero abierto para **DESVIADORES A PALANCAS** MULTIBLINDO. Frente en U **134x22x7** mm. Para series 7951* - 7991*. ALUMINIO BARNIZADO NEGRO	**038093**	10	-	10
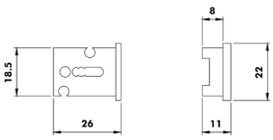 Juego suplementos de NYLON **22x8** mm para cerraduras de sobreponer de cilindro de perfil europeo y de doble paletón para aluminio. Para series: 78* - 96* - 98*. NYLON	**038019**	10	-	10

ISEO ULTIMATE ACCESS TECHNOLOGIES MECHANICAL

Multiblindo classic

	Código	Confección individual	Embalaje	Orden mínima
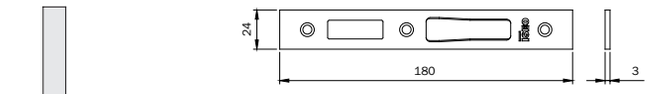 Escala 1:1 Cerradero abierto para **CERRADURA CENTRAL** MULTIBLINDO. Frente plano **180x24x3** mm. Para series: 7951* - 7955* - 7971* - 7991* - 7911*. Acero **INOX**	**038094**	10	-	10
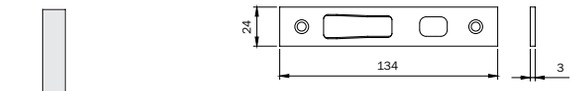 Escala 1:1 Cerradero abierto para **DESVIADORES A GANCHO** MULTIBLINDO. Frente plano **134x24x3** mm. Para series: 7955* - 7991*. Acero **INOX**	**038095**	10	-	10
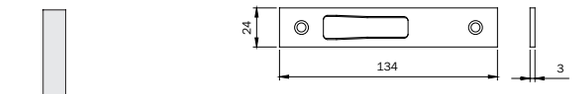 Escala 1:1 Cerradero abierto para **DESVIADORES A PALANCA** MULTIBLINDO. Frente plano **134x24x3** mm. Para series: 7951* - 7991*. Acero **INOX**	**038096**	10	-	10
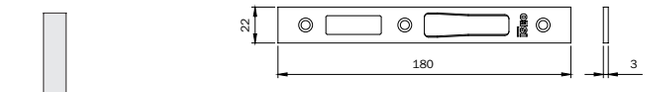 Escala 1:1 Cerradero abierto para **CERRADURA CENTRAL** MULTIBLINDO. Frente plano **180x22x3** mm. Para series: 7951* - 7955* - 7971* - 7991* - 7911*. Acero **INOX**	**038097**	10	-	10
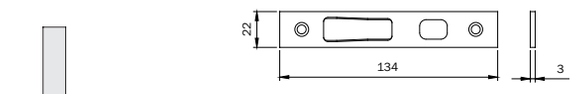 Escala 1:1 Cerradero abierto para **DESVIADORES A GANCHO** MULTIBLINDO. Frente plano **134x22x3** mm. Para series: 7955* - 7991*. Acero **INOX**	**038098**	10	-	10
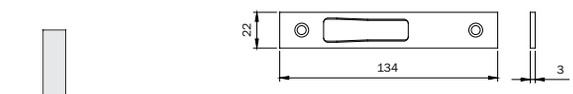 Escala 1:1 Cerradero abierto para **DESVIADORES A PALANCA** MULTIBLINDO. Frente plano **134x22x3** mm. Para series: 7951* - 7991*. Acero **INOX**	**038099**	10	-	10
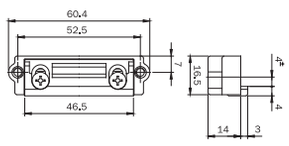 PESTILLO MECÁNICO REGULABLE adaptable a los cerraderos centrales MULTIBLINDO serie 033160-033161-033162-033163-033173-033174-033175-033176.	**040890**	1	10	10

Performa

Cerradura multipunto

Performa

PERFORMA de ISEO ha sido creada y desarrollada para satisfacer las exigencias del mercado europeo desde el punto de vista dimensional, con dos versiones de distancia entre ejes: 85 mm y 92 mm. Puede ser accionada a través de un cilindro con leva DIM 0º o leva DIM hasta 45º. Tiene las palancas suplementarias con salida frontal y afiladas: de esta manera se facilita su entrada en el cerradero, garantizando así un cierre hermético. Nada mejor para optimizar el ahorro energético: combinar PERFORMA a los cerramientos de última generación.

ICIM

Certificazione di Prodotto
Product Certification

Certificato N. / Certificate No. 045BE/3

ISEO SERRATURE S.p.A.
Via San Girolamo, 13
PISOGNE (BS) ITALY

SERRATURA INFILARE AD AZIONAMENTO MECCANICO AD INGRANAGGI CON CILINDRO A PROFILO EUROPEO
MECHANICALLY OPERATED MORTICE GEAR LOCK WITH EUROPEAN CYLINDER

Serie / Series: PERFORMA MULTIPUNTO

Modelli / Models:

723, 72E

prEN 15685:2009 - ICIM 009BC3

3 X 8 A 0 G 6 0 3

ICIM S.p.A.

FIRMA EMISSIONE / FIRST ISSUE	ESTENSIONE CORRENTE / CURRENT ISSUE	DATA DI SCADENZA / EXPIRING DATE
19/01/2010	19/01/2019	18/01/2022

Proyectada y testada

conforme a las normas europea EN 12209:05 y prEN 15685:09.
Resistente a la rotura lateral provocada por una fuerza superior a 1.000 kg y a una carga frontal superior a 600 kg. Resiste más de 240 horas a la corrosión en ambiente salino. Duración: superior a 200.000 ciclos de apertura y cierre con carga sobre la hoja de 120N.

Ejemplo de certificación: cerradura Performa multipunto modelos 7232 - 7235

3	X	8	A	0	G	6	0	3

Es compatible

Cuenta con una caja de 15 mm de grueso por lo que es perfectamente adaptable a cualquier tipo de perfil y de soporte.

Está blindada

Tiene la caja blindada: Esto impide que virutas derivadas del cajeado del perfil se puedan introducir en el mecanismo de funcionamiento. Con dispositivo anti desalineamiento en ausencia del cilindro.

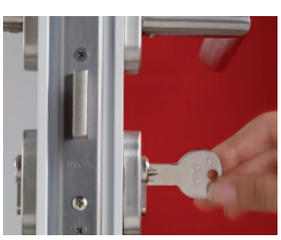

Es ágil

El mecanismo de accionamiento con engranajes reduce al mínimo el esfuerzo con la llave durante el cierre y la apertura, resultando así un uso más cómodo y ágil.

Es sólida

Para mayor resistencia al taladro y la perforación, opcionalmente está disponible una versión con palancas reforzadas.

Está bien equipada

PERFORMA está bien dotada de los accesorios que permiten realizar su modificación: con resbalón, con rodillo o versión con tapa para la función de solo palancas. Una cerradura tan versátil garantiza stocks ágiles y reducidos.

ISEO ULTIMATE ACCESS TECHNOLOGIES MECHANICAL

ICIM CERTIFIED PRODUCT

Performa Eléctrica **Entre ejes** 85 mm

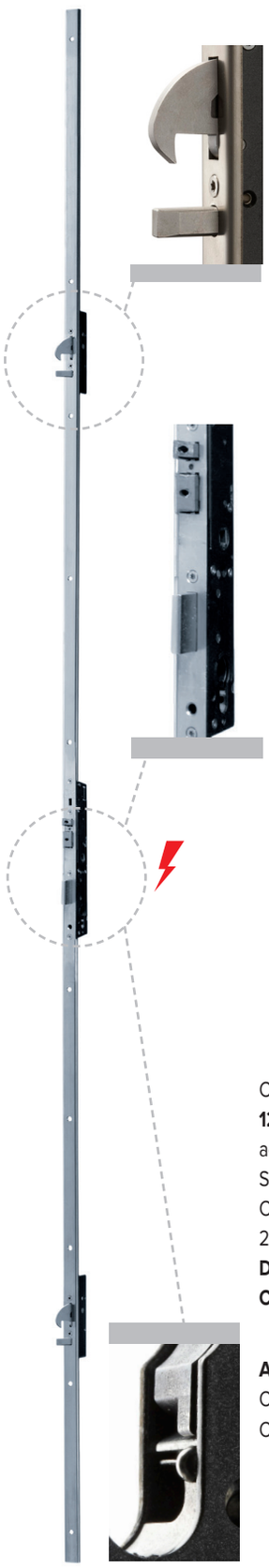

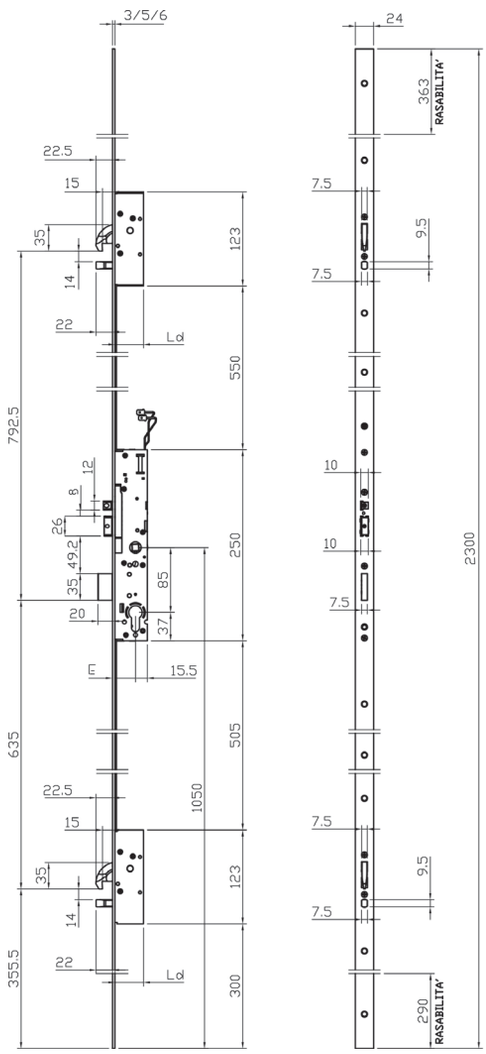

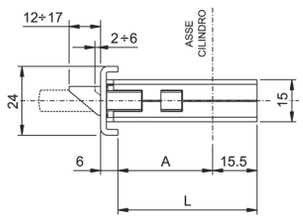

ENTRATA	A	L	Ld
25	18	33.5	33.5
30	23	38.5	
35	28	43.5	
40	33	48.5	

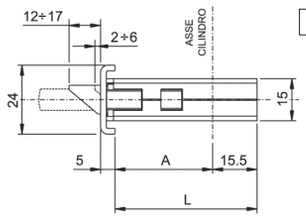

ENTRATA	A	L	Ld
25	19	34.5	34.5
30	24	39.5	
35	29	44.5	
40	34	49.5	

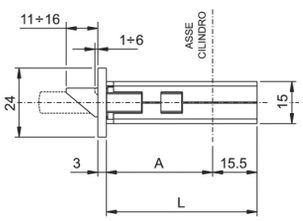

ENTRATA	A	L	Ld
25	22	37.5	37.5
30	27	42.5	
35	32	47.5	
40	37	52.5	

Cerradura MULTIPUNTO ELÉCTRICA para embutir en perfil, TRIPLE CIERRE,
12V AC/DC, 860mA, 10W. **DESVIADORES CON GANCHO ROTANTE Y BULÓN Y CERRADURA CENTRAL CON PALANCA FRONTAL** accionados mediante engranajes. Electrocerradura central con distancia entre ejes de **85** mm, cilindro de perfil europeo.
Salida de palanca 20 mm, resbalón y pistones de carga **reversibles y regulables** 5m m. CUADRO MANILLA 8 mm.
Cuerpo de cerradura y de los desviadores con caja completamente cerrada.
2 terminales de nylon para la versión U. Tornillos de fijación. Folleto de instrucciones.
Dispositivo anti desalineamiento.
CON PALANCA DE DESBLOQUEO EN EL FRONTAL.

Accesorios adaptables a pedir por separado:
Cilindro
Cerraderos regulables 038630/31/32/33/34

ISEO ULTIMATE ACCESS TECHNOLOGIES MECHANICAL

ICIM CERTIFIED PRODUCT

Performa Eléctrica **Entre ejes** 85 mm

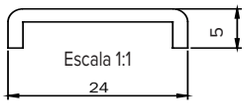

Frente U **326x22x3** mm de acero **INOX.**

	Código	Confección individual	Embalaje	Orden mínima
Entrada 25 mm	**72G5532528**	1	-	1
Entrada 30 mm	**72G5533028**	1	-	1
Entrada 35 mm	**72G5533528**	1	-	1
Entrada 40 mm	**72G5534028**	1	-	1

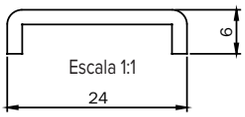

Frente U **2300x24x6** mm de acero barnizado **NEGRO.**

Entrada 25 mm	**72G5512508**	1	-	1
Entrada 30 mm	**72G5513008**	1	-	1
Entrada 35 mm	**72G5513508**	1	-	1
Entrada 40 mm	**72G5514008**	1	-	1

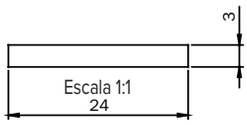

Frente plano **2300x24x3** mm de acero **INOX.**

Entrada 25 mm	**72G5012528**	1	-	1
Entrada 30 mm	**72G5013028**	1	-	1
Entrada 35 mm	**72G5013528**	1	-	1
Entrada 40 mm	**72G5014028**	1	-	1

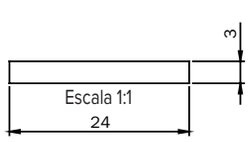

Frente plano **2300x24x3** mm de acero barnizado **NEGRO.**

Entrada 25 mm	**72G5012508**	1	-	1
Entrada 30 mm	**72G5013008**	1	-	1
Entrada 35 mm	**72G5013508**	1	-	1
Entrada 40 mm	**72G5014008**	1	-	1

ISEO
ULTIMATE ACCESS TECHNOLOGIES
MECHANICAL

ICIM CERTIFIED PRODUCT

Performa Eléctrica **Entre ejes** 85 mm

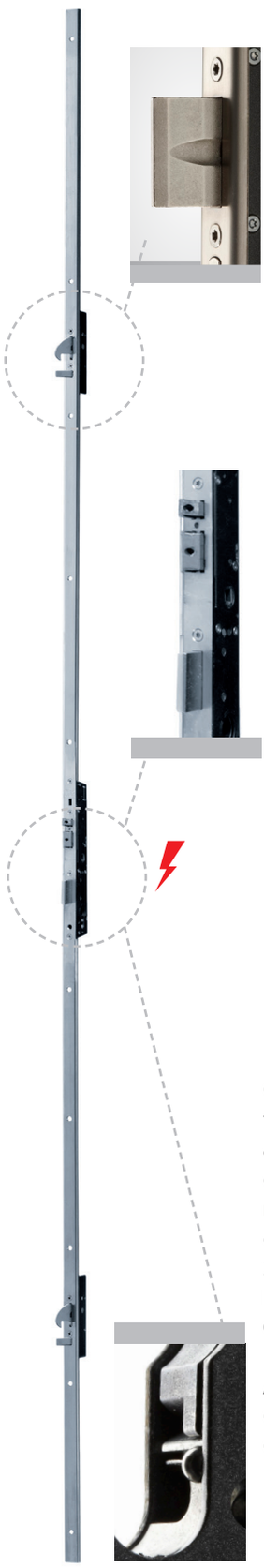

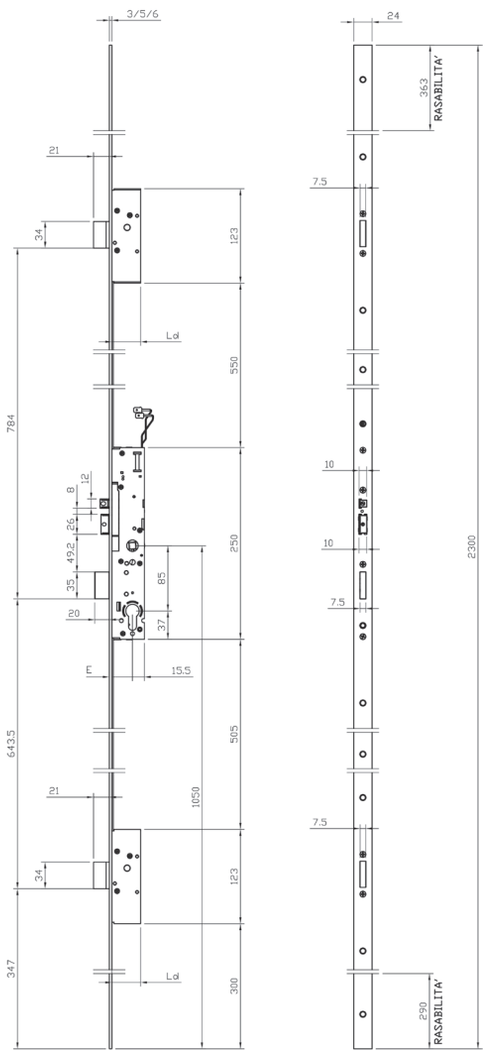

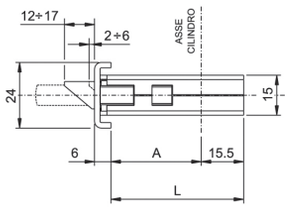

ENTRATA	A	L	Ld
25	18	33.5	33.5
30	23	38.5	
35	28	43.5	
40	33	48.5	

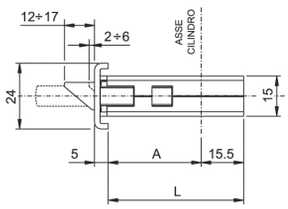

ENTRATA	A	L	Ld
25	19	34.5	34.5
30	24	39.5	
35	29	44.5	
40	34	49.5	

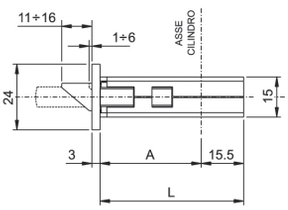

ENTRATA	A	L	Ld
25	22	37.5	37.5
30	27	42.5	
35	32	47.5	
40	37	52.5	

Cerradura MULTIPUNTO ELÉCTRICA para embutir en perfil, TRIPLE CIERRE, **12V AC/DC**, 860mA, 10W. **DESVIADORES Y CERRADURA CENTRAL CON PALANCA FRONTAL accionadas mediante engranajes**. Electrocerradura central con distancia entre ejes de **85** mm, cilindro de perfil europeo. Salida de palanca 20 mm, resbalón y pistones de carga **reversibles y regulables** 5mm. CUADRO MANILLA 8 mm. Cuerpo de cerradura y de los desviadores con caja completamente cerrada.
2 terminales de nylon para la versión U. Tornillos de fijación. Folleto de instrucciones.
Dispositivo anti desalineamiento.
CON PALANCA DE DESBLOQUEO EN EL FRONTAL.

Accesorios adaptables a pedir por separado:
Cilindro
Cerraderos regulables 038630/31/32/33/34.

ISEO ULTIMATE ACCESS TECHNOLOGIES MECHANICAL

ICIM CERTIFIED PRODUCT

Performa Eléctrica **Entre ejes** 85 mm

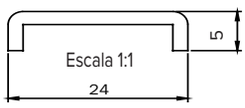

Frente U **2300x24x5** mm de acero **INOX.**

	Código	Confección individual	Embalaje	Orden mínima
Entrada 25 mm	**72E5532528**	1	-	1
Entrada 30 mm	**72E5533028**	1	-	1
Entrada 35 mm	**72E5533528**	1	-	1
Entrada 40 mm	**72E5534028**	1	-	1

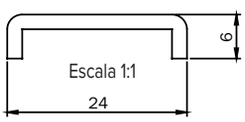

Frente U **2300x24x6** mm de acero barnizado **NEGRO.**

Entrada 25 mm	**72E5532508**	1	-	1
Entrada 30 mm	**72E5533008**	1	-	1
Entrada 35 mm	**72E5533508**	1	-	1
Entrada 40 mm	**72E5534008**	1	-	1

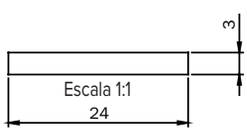

Frente plano **2300x24x3** mm de acero **INOX.**

Entrada 25 mm	**72E5012528**	1	-	1
Entrada 30 mm	**72E5013028**	1	-	1
Entrada 35 mm	**72E5013528**	1	-	1
Entrada 40 mm	**72E5014028**	1	-	1

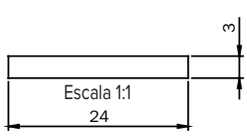

Frente plano **2300x24x3** mm de acero barnizado **NEGRO.**

Entrada 25 mm	**72E5012508**	1	-	1
Entrada 30 mm	**72E5013008**	1	-	1
Entrada 35 mm	**72E5013508**	1	-	1
Entrada 40 mm	**72E5014008**	1	-	1

ISEO ULTIMATE ACCESS TECHNOLOGIES MECHANICAL

ICIM CERTIFIED PRODUCT

AL Fe

Performa Entre ejes 85 mm

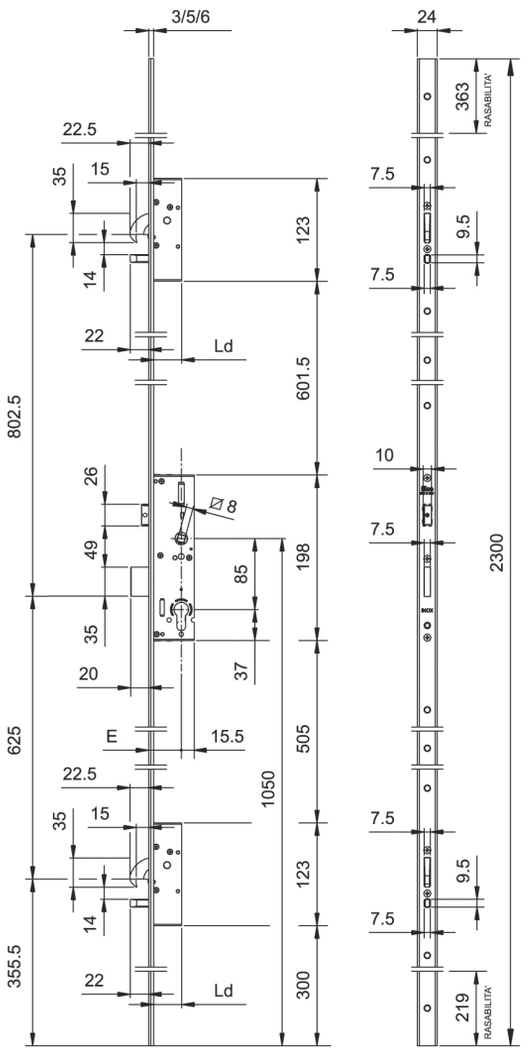

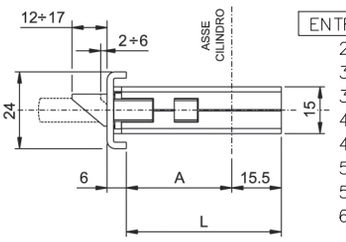

ENTRATA	A	L	Ld
25	18	33.5	33.5
30	23	38.5	
35	28	43.5	
40	33	48.5	
45	38	53.5	
50	43	58.5	
55	48	63.5	
60	53	68.5	

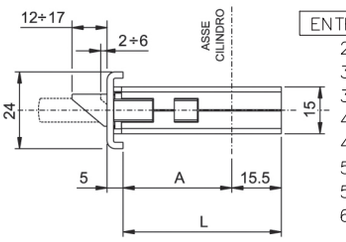

ENTRATA	A	L	Ld
25	19	34.5	34.5
30	24	39.5	
35	29	44.5	
40	34	49.5	
45	39	54.5	
50	44	59.5	
55	49	64.5	
60	54	69.5	

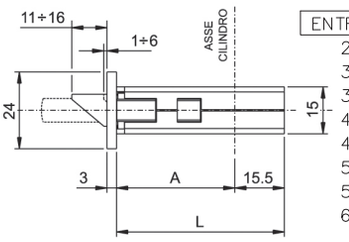

ENTRATA	A	L	Ld
25	22	37.5	37.5
30	27	42.5	
35	32	47.5	
40	37	52.5	
45	42	57.5	
50	47	62.5	
55	52	67.5	
60	57	72.5	

Cerradura MULTIPUNTO para embutir en perfil, TRIPLE CIERRE,
DESVIADORES CON GANCHO ROTANTE Y BULÓN Y CERRADURA
CENTRAL CON PALANCA FRONTAL accionados mediante engranajes.
Cerradura central con distancia entre ejes de **85** mm, cilindro de perfil europeo.
Salida de palanca 20 mm, resbalón **reversible** y sustituible por rodillo o tapa. CUADRO MANILLA 8 mm.
Cuerpo de cerradura y de los desviadores con caja completamente cerrada.
2 terminales de nylon para la versión U. Tornillos de fijación. Folleto de instrucciones.
Dispositivo anti desalineamiento.

Accesorios adaptables a pedir por separado:
Cilindro
Rodillo **para cerradura central** 040940
Tapa para versión solo PALANCAS 040950
Cerraderos.
Cerraderos eléctricos.

ISEO ULTIMATE ACCESS TECHNOLOGIES MECHANICAL

ICIM CERTIFIED PRODUCT

Performa Entre ejes 85 mm

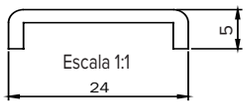

Frente U **2300x24x5** mm de acero **INOX.**

	Código	Confección individual	Embalaje	Orden mínima
Entrada 25 mm	**7255532528**	1	-	1
Entrada 30 mm	**7255533028**	1	-	1
Entrada 35 mm	**7255533528**	1	-	1
Entrada 40 mm	**7255534028**	1	-	1
Entrada 45 mm	**7255534528**	1	-	1
Entrada 50 mm	**7255535028**	1	-	1
Entrada 55 mm	**7255535528**	1	-	1
Entrada 60 mm	**7255536028**	1	-	1

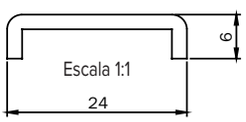

Frente U **2300x24x6** mm de acero barnizado **NEGRO.**

	Código	Confección individual	Embalaje	Orden mínima
Entrada 25 mm	**7255512508**	1	-	1
Entrada 30 mm	**7255513008**	1	-	1
Entrada 35 mm	**7255513508**	1	-	1
Entrada 40 mm	**7255514008**	1	-	1
Entrada 45 mm	**7255514508**	1	-	1
Entrada 50 mm	**7255515008**	1	-	1
Entrada 55 mm	**7255515508**	1	-	1
Entrada 60 mm	**7255516008**	1	-	1

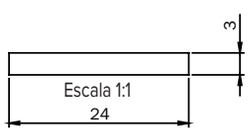

Frente plano **2300x24x3** mm de acero **INOX.**

	Código	Confección individual	Embalaje	Orden mínima
Entrada 25 mm	**7255012528**	1	-	1
Entrada 30 mm	**7255013028**	1	-	1
Entrada 35 mm	**7255013528**	1	-	1
Entrada 40 mm	**7255014028**	1	-	1
Entrada 45 mm	**7255014528**	1	-	1
Entrada 50 mm	**7255015028**	1	-	1
Entrada 55 mm	**7255015528**	1	-	1
Entrada 60 mm	**7255016028**	1	-	1

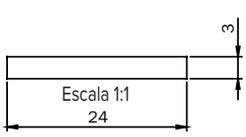

Frente plano **2300x24x3** mm de acero barnizado **NEGRO.**

	Código	Confección individual	Embalaje	Orden mínima
Entrada 25 mm	**7255012508**	1	-	1
Entrada 30 mm	**7255013008**	1	-	1
Entrada 35 mm	**7255013508**	1	-	1
Entrada 40 mm	**7255014008**	1	-	1
Entrada 45 mm	**7255014508**	1	-	1
Entrada 50 mm	**7255015008**	1	-	1
Entrada 55 mm	**7255015508**	1	-	1
Entrada 60 mm	**7255016008**	1	-	1

ISEO ULTIMATE ACCESS TECHNOLOGIES MECHANICAL

ICIM CERTIFIED PRODUCT

Performa Entre ejes 85 mm

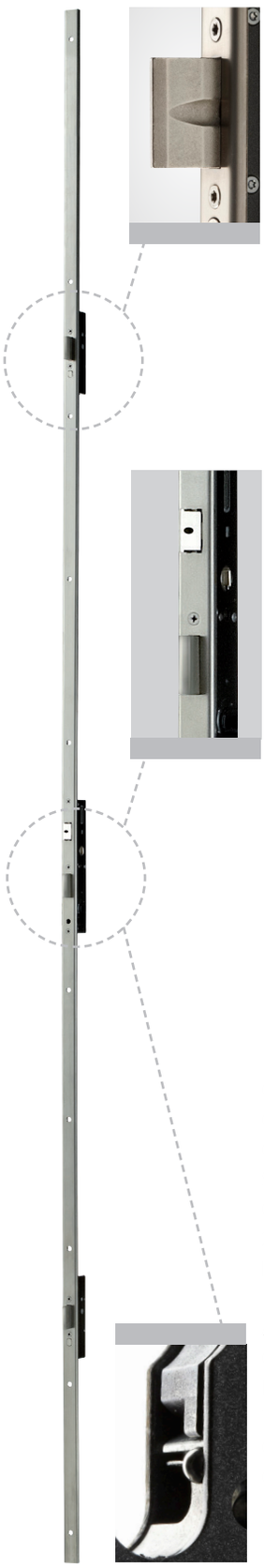

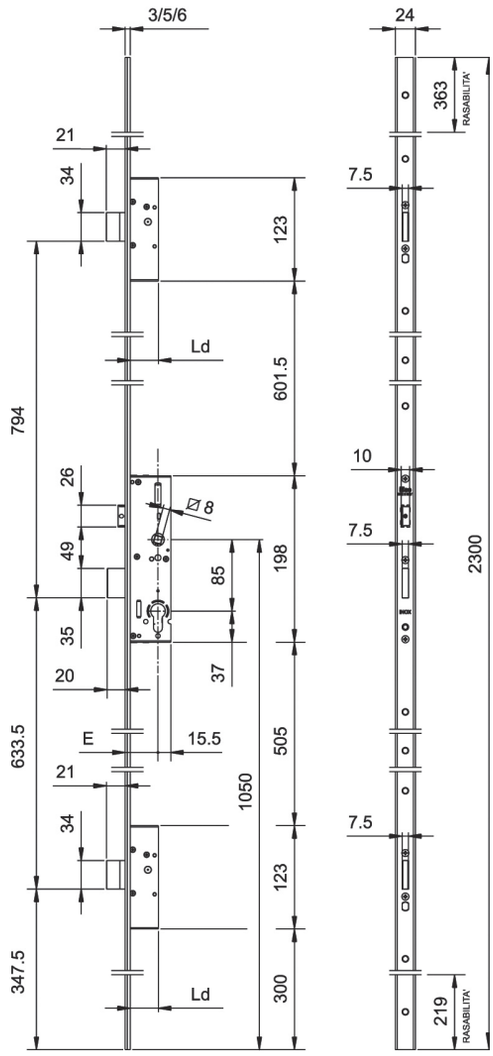

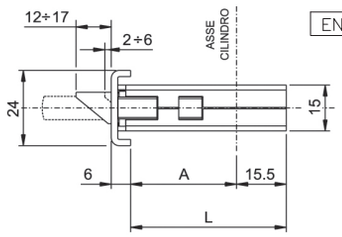

ENTRATA	A	L	Ld
25	18	33.5	33.5
30	23	38.5	
35	28	43.5	
40	33	48.5	
45	38	53.5	
50	43	58.5	
55	48	63.5	
60	53	68.5	

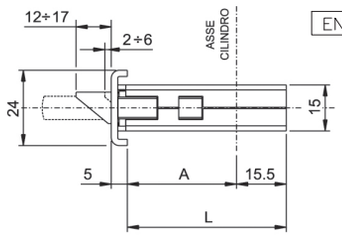

ENTRATA	A	L	Ld
25	19	34.5	34.5
30	24	39.5	
35	29	44.5	
40	34	49.5	
45	39	54.5	
50	44	59.5	
55	49	64.5	
60	54	69.5	

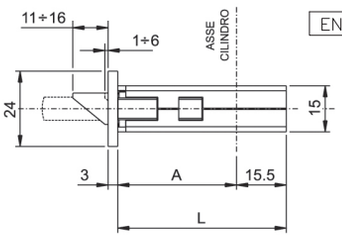

ENTRATA	A	L	Ld
25	22	37.5	37.5
30	27	42.5	
35	32	47.5	
40	37	52.5	
45	42	57.5	
50	47	62.5	
55	52	67.5	
60	57	72.5	

Cerradura MULTIPUNTO para embutir en perfil, TRIPLE CIERRE, DESVIADORES Y CERRADURA CENTRAL CON PALANCA FRONTAL accionadas mediante engranajes.
Cerradura central con distancia entre ejes de **85** mm, cilindro de perfil europeo.
Salida de palanca 20 mm, resbalón **reversible** y sustituible por rodillo o tapa. CUADRO MANILLA 8 mm.
Cuerpo de cerradura y de los desviadores con caja completamente cerrada.
2 terminales de nylon para la versión U. Tornillos de fijación. Folleto de instrucciones.
Dispositivo anti desalineamiento.

Accesorios adaptables a pedir por separado:
Cilindro
Rodillo para punto central 040940.
Tapa para versión solo palancas 040950.
Cerraderos.
Cerraderos eléctricos.

ISEO ULTIMATE ACCESS TECHNOLOGIES MECHANICAL

ICIM CERTIFIED PRODUCT

Performa Entre ejes 85 mm

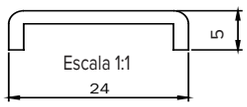

Frente U **2300x24x5** mm de acero **INOX.**

	Código	Confección individual	Embalaje	Orden mínima
Entrada 25 mm	**7235532528**	1	-	1
Entrada 30 mm	**7235533028**	1	-	1
Entrada 35 mm	**7235533528**	1	-	1
Entrada 40 mm	**7235534028**	1	-	1
Entrada 45 mm	**7235534528**	1	-	1
Entrada 50 mm	**7235535028**	1	-	1
Entrada 55 mm	**7235535528**	1	-	1
Entrada 60 mm	**7235536028**	1	-	1

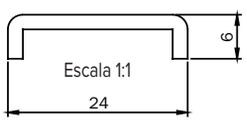

Frente U **2300x24x6** mm de acero barnizado **NEGRO.**

	Código	Confección individual	Embalaje	Orden mínima
Entrada 25 mm	**7235512508**	1	-	1
Entrada 30 mm	**7235513008**	1	-	1
Entrada 35 mm	**7235513508**	1	-	1
Entrada 40 mm	**7235514008**	1	-	1
Entrada 45 mm	**7235514508**	1	-	1
Entrada 50 mm	**7235515008**	1	-	1
Entrada 55 mm	**7235515508**	1	-	1
Entrada 60 mm	**7235516008**	1	-	1

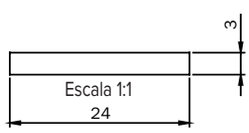

Frente plano **2300x24x3** mm de acero **INOX.**

	Código	Confección individual	Embalaje	Orden mínima
Entrada 25 mm	**7235012528**	1	-	1
Entrada 30 mm	**7235013028**	1	-	1
Entrada 35 mm	**7235013528**	1	-	1
Entrada 40 mm	**7235014028**	1	-	1
Entrada 45 mm	**7235014528**	1	-	1
Entrada 50 mm	**7235015028**	1	-	1
Entrada 55 mm	**7235015528**	1	-	1
Entrada 60 mm	**7235016028**	1	-	1

Frente plano **2300x24x3** mm de acero barnizado **NEGRO.**

	Código	Confección individual	Embalaje	Orden mínima
Entrada 25 mm	**7235012508**	1	-	1
Entrada 30 mm	**7235013008**	1	-	1
Entrada 35 mm	**7235013508**	1	-	1
Entrada 40 mm	**7235014008**	1	-	1
Entrada 45 mm	**7235014508**	1	-	1
Entrada 50 mm	**7235015008**	1	-	1
Entrada 55 mm	**7235015508**	1	-	1
Entrada 60 mm	**7235016008**	1	-	1

Performa Opciones

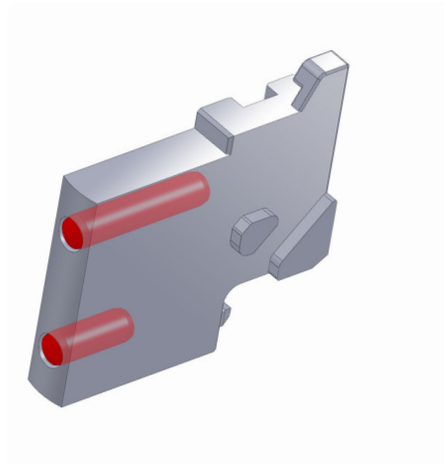

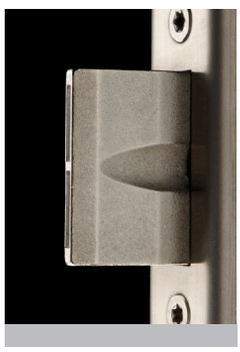

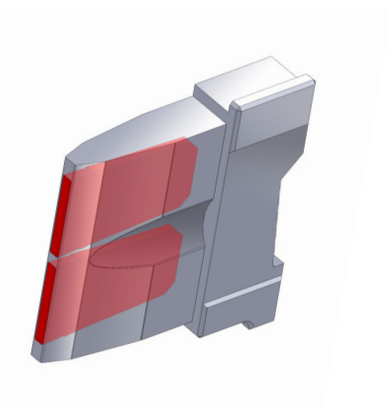

DESVIADORES Y CERRADURA CENTRAL CON PALANCAS FRENTES, FRENTE INOX.

PALANCAS ANTICORTE REFORZADAS. CERRADURA Distancia entre ejes 85 mm.

	Código	Confección individual	Embalaje	Orden mínima
Frente U **2300x24x6** mm acero INOX. Entre ejes 85 mm. Entrada ** mm	**723651**28**	1	-	1
Frente plano **2300x24x3** mm acero INOX. Entre ejes 85 mm. Entrada ** mm	**723601**28**	1	-	1

** = **Entrada** 25 mm /30/35/40/45/50/55/60

Consultar plazo de entrega.

ISEO ULTIMATE ACCESS TECHNOLOGIES MECHANICAL

ICIM CERTIFIED PRODUCT

AL Fe

Código | Confección individual | Embalaje | Orden mínima

Performa Eléctrica **Entre ejes** 85 mm

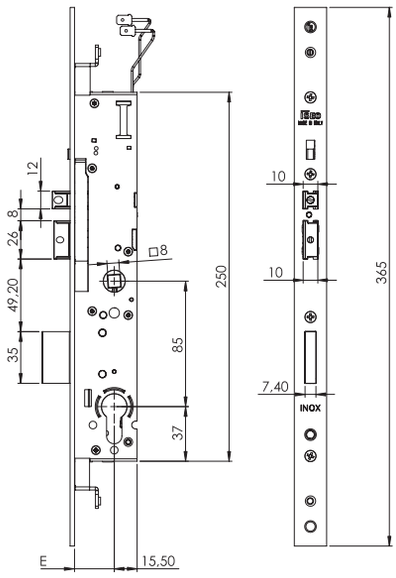

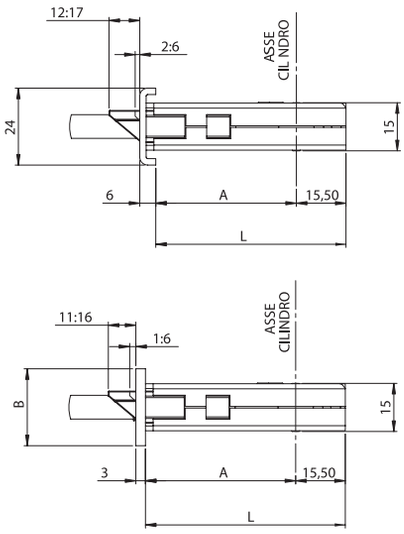

ENTRATA	A	L
25	18	33,5
30	23	38,5
35	28	43,5
40	33	48,5

ENTRATA	A	L	B
25	22	37,5	
30	27	42,5	22
35	32	47,5	
40	37	52,5	
25	22	37,5	
30	27	42,5	24
35	32	47,5	
40	37	52,5	

Cerradura ELÉCTRICA para embutir en perfil, TRES PUNTOS DE CIERRE CON **PALANCA FRONTAL.**
12V AC/DC, 860mA, 10W. Distancia entre ejes de **85** mm, cilindro de perfil europeo.
Enganche varillas roscado. Salida de palancas de 20 mm, resbalón y pistones de carga **reversibles y regulables** 5 mm.
CUADRO MANILLA 8 mm. Cuerpo de cerradura con caja totalmente cerrada.
2 terminales de nylon para versión U.
Tornillos de fijación. Manual de instrucciones.
Dispositivo anti desalineamiento. Frente acero INOX.
CON PALANCA DE DESBLOQUEO EN EL FRONTAL.

Accesorios adaptables a pedir por separado:
Cilindro
Desviadores laterales para cierre superior/inferior con varilla, frente 24x3 mm 720400322.
Desviadores a gancho para cierre superior/inferior con varilla, frente 24x3 mm 720440322.
Cerraderos regulables 038630/31/32/33/34.

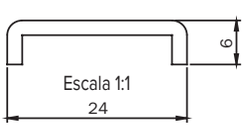

Frente U **365x24x6** mm de acero **INOX.**

Entrada 25 mm	**7295212528**	1	10	10
Entrada 30 mm	**7295213028**	1	10	10
Entrada 35 mm	**7295213528**	1	10	10
Entrada 40 mm	**7295214028**	1	10	10

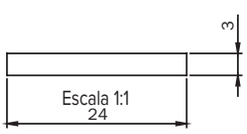

Frente plano **365x24x3** mm de acero **INOX.**

Entrada 25 mm	**7295112528**	1	10	10
Entrada 30 mm	**7295113028**	1	10	10
Entrada 35 mm	**7295113528**	1	10	10
Entrada 40 mm	**7295114028**	1	10	10

ISEO ULTIMATE ACCESS TECHNOLOGIES MECHANICAL

ICIM CERTIFIED PRODUCT

AL Fe

Código | Confección individual | Embalaje | Orden mínima

Performa Entre ejes 85 mm

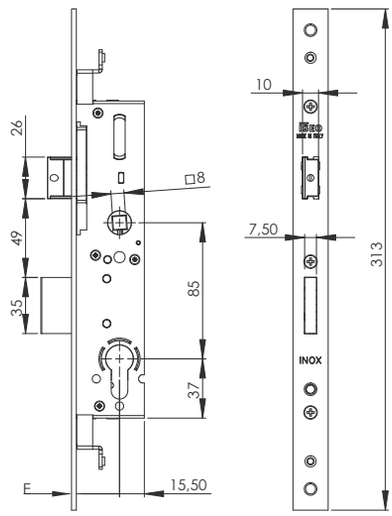

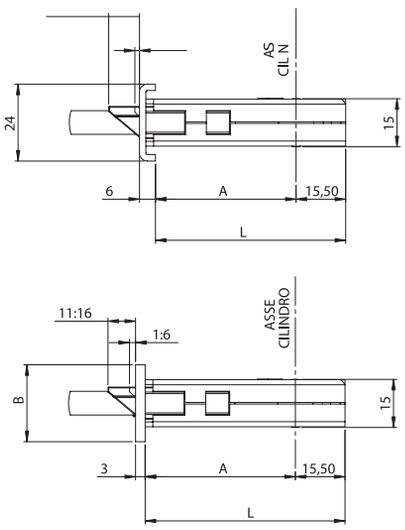

ENTRATA	A	L
25	18	33,5
30	23	38,5
35	28	43,5
40	33	48,5

ENTRATA	A	L	B
25	22	37,5	
30	27	42,5	22
35	32	47,5	
40	37	52,5	
25	22	37,5	
30	27	42,5	24
35	32	47,5	
40	37	52,5	

Cerradura para embutir en perfil, TRES PUNTOS DE CIERRE CON **PALANCA FRONTAL**.
Distancia entre ejes de **85** mm, cilindro de perfil europeo.
Enganche varillas con tornillo. Salida de palanca 20 mm, resbalón **reversible y sustituible** por rodillo o tapa CUADRO MANILLA 8 mm. Cuerpo de cerradura con caja completamente cerrada.
2 terminales de nylon para la versión U. Tornillos de fijación. Manual de instrucciones.
Dispositivo anti desalineamiento. Frente acero INOX

Accesorios adaptables a pedir por separado:
Cilindro
Desviadores laterales para cierre superior/inferior con varilla, frente 24x3 mm 720400322.
Desviadores a gancho para cierre superior/inferior con varilla, frente 24x3 mm 720440322.
Rodillo para **cerradura central** 040940.
Tapa para **cerradura central** versión solo PALANCAS 040950.
Resbalón para **cerradura central** 040990.
Cerraderos.
Cerraderos eléctricos.

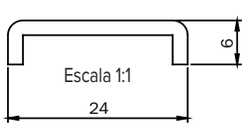

Frente U **313x24x6** mm de acero **INOX.**

Entrada 25 mm	**7275212528**	1	10	10
Entrada 30 mm	**7275213028**	1	10	10
Entrada 35 mm	**7275213528**	1	10	10
Entrada 40 mm	**7275214028**	1	10	10

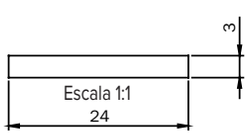

Frente plano **313x24x3** mm de acero **INOX.**

Entrada 25 mm	**7275112528**	1	10	10
Entrada 30 mm	**7275113028**	1	10	10
Entrada 35 mm	**7275113528**	1	10	10
Entrada 40 mm	**7275114028**	1	10	10

ISEO ULTIMATE ACCESS TECHNOLOGIES MECHANICAL

ICIM CERTIFIED PRODUCT

AL Fe

Performa accesorios para cerradura central

	Código	Confección individual	Embalaje	Orden mínima

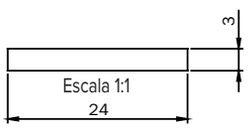

DESVIADOR LATERAL PARA TRIPLE CIERRE CON VARILLA DE ENGANCHE POR TORNILLO.
Frente INOX 24 x 3 mm.
Para usar en combinación con PERFORMA SERIE 7275* - 7295*.

Para cerraduras con entradas 25, 30, 35, 40 mm	**720400342**	1	-	1

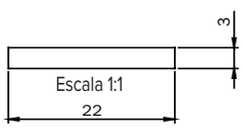

DESVIADOR LATERAL PARA TRIPLE CIERRE CON VARILLA DE ENGANCHE POR TORNILLO.
Frente INOX 22 x 3 mm.
Para usar en combinación con PERFORMA SERIE 7275* - 7295*.

Para cerraduras con entradas 25, 30, 35, 40 mm	**720400322**	1	-	1

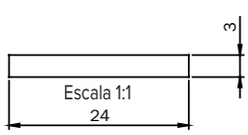

DESVIADOR A GANCHO PARA TRIPLE CIERRE CON VARILLA DE ENGANCHE POR TORNILLO.
Frente INOX 24 x 3 mm.
Para usar en combinación con PERFORMA SERIE 7275* - 7295*.

Para cerraduras con entradas 25, 30, 35, 40 mm	**720440342**	1	-	1

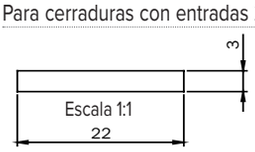

DESVIADOR A GANCHO PARA TRIPLE CIERRE CON VARILLA DE ENGANCHE POR TORNILLO.
Frente INOX 22 x 3 mm.
Para usar en combinación con PERFORMA SERIE 7275* - 7295*.

Para cerraduras con entradas 25, 30, 35, 40 mm	**720440322**	1	-	1

ISEO
ULTIMATE ACCESS TECHNOLOGIES
MECHANICAL

Performa accesorios

	Código	Confección individual	Embalaje	Orden mínima
Juego de pletinas de enganche con tornillo M4 para conexión de la cerradura, o del desviador, a las varillas exteriores. De acero cincado.	**990853**	10	-	10

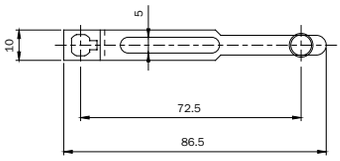

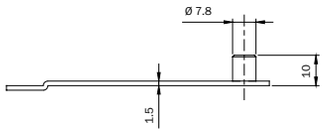

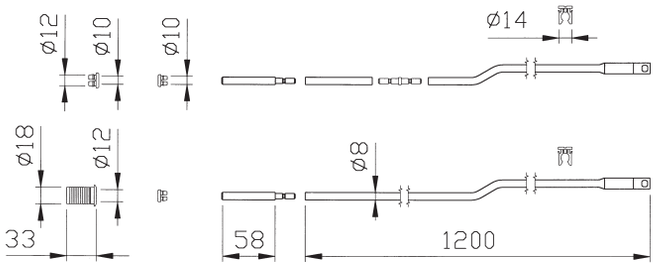

	Código	Confección individual	Embalaje	Orden mínima
Juego varillas desviadas interiores. Tubo cincado Ø 8 mm para enganche con tornillo M4. 2 puntales Ø 8 mm. Cerradero para puntal de nylon Ø 8 mm. 2 boquillas antirruido para varillas de nylon. 1 empalme para varillas. 2 guías de varillas de nylon. 1 casquillo para suelo con tapón guarda polvo Ø 12 mm. Para cerraduras con varilla de enganche por tornillo series 7275* - 7295* - 782* - 783* - 963*	**990850**	1	5	5

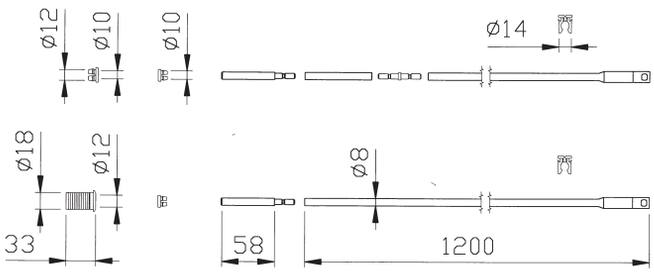

	Código	Confección individual	Embalaje	Orden mínima
Juego varillas rectas interiores. Tubo cincado Ø 8 mm para enganche con tornillo M4. 2 puntales Ø 8 mm. Cerradero para puntal de nylon Ø 8 mm. 2 boquillas antirruido para varillas de nylon. 1 empalme para varillas. 2 guías de varillas de nylon. 1 casquillo para suelo con tapón guarda polvo Ø 12 mm. Para cerraduras con varilla de enganche por tornillo series 7275* - 7295* - 782* - 783* - 963*	**990851**	1	5	5

	Código	Confección individual	Embalaje	Orden mínima
Empalme con rosca M8 para varillas roscadas. Para instalar con cerraduras **multipunto** en perfil o cerraduras de zócalo series 7275* - 7295* - 782* - 783* - 963* - 983* - 663*. Para varillas con gancho o con tornillo.	**990823**	20	-	20

ISEO ULTIMATE ACCESS TECHNOLOGIES MECHANICAL

Performa accesorios para cerradura central

	Código	Confección individual	Embalaje	Orden mínima
KIT RODILLO CON CAJA DE NYLON PARA CERRADERO, PARA PERFORMA. Para colocar en el sitio del resbalón. Para cerraduras con entradas 25, 30, 35, 40, 45, 50, 55, 60 mm	**040940**	10	-	10
KIT TAPA PARA PERFORMA. Para colocar en el sitio del resbalón, para versiones solo PALANCAS. Para cerraduras con entradas 25, 30, 35, 40, 45, 50, 55, 60 mm	**040950**	10	-	10
KIT RESBALÓN PARA PERFORMA.				
Para cerraduras con entradas 30, 35, 40, 45, 50, 55, 60 mm	**040990**	10	-	10
Para cerraduras con entrada 25 mm	**040995**	10	-	10

ISEO ULTIMATE ACCESS TECHNOLOGIES MECHANICAL

Performa versión eléctrica y mecánica

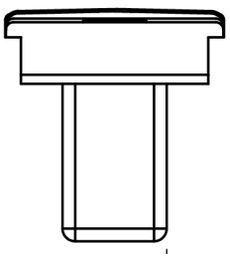

Escala 1:1

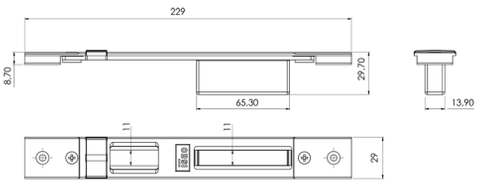

Perfiles de puerta

ALCAN: abithal Keeper Porta 53-60 / Abithal Keeper Porta 61-68
Abithal Porta / Winner Porta
ALCOA: fb 12 Blindato / Formula F40 Porta / Formula F40 Tt Porta
Formula F50 Porta / Formula F50 Tt Porta / Formula F60 Tt Porta
Plana 1 Anta / Plana 2 Ante
ALL.CO: all.Co 5 Porta / All.Co 5 Tt Porta / Export 50 Porta
Export 50 Tt Porta / Sicurblin 65
ALNOR: montreal Porta
ALU-K: alublindo / N 45 Porta / N 53 Porta / N 55 Tt Porta
N 62 Tt Porta
ALU-MEC: synthesis 57 Porta / Synthesis 60Tt Porta
ALUSUISSE: alsec 2000 Porta 59 / Alsec 2000 Porta 69
BODEGA: extrablind 70
DOMAL: domal Break 52 Porta / Domal Break 70 Porta
Domal Security Porta / Domal Shops Porta / Domal Stopper
Pg Porta
ESA: blindal 60 Porta 1 Anta / Blindal 60 Porta 2 Ante
Blindal 70 Porta 1 Anta / Blindal 70 Porta 2 Ante
FRESIA: global 48 Porta
INDINVEST: alpha 445 Porta 2 Ante
METRA: nc 45 International Porta / Nc 45 Superthermic Porta
Nc 55 International Porta / Nc 68 Superthermic Porta
Nuovo Nc 50 Porta / Superblindo
NEW TEC: new Tec 50 Porta Complanare
New Tec 52 Tt Porta Complanare / New Tec 68 Tt Porta
Complanare
OCMA: fc 60 Tt Porta / Sv 47 Porta 1 Anta / Sv 47 Porta 2 Ante
Sv 62 Porta 1 Anta / Sv 62 Porta 2 Ante / Sv 62 Tt Porta 1 Anta
Sv 62 Tt Porta 2 Ante
PASSERINI: ekip Blindo / Ekip Maastricht 53 Porta 1 Anta
Ekip Maastricht 53 Porta 2 Ante
Ekip Maastricht Th 60 Porta 1 Anta
Ekip Maastricht Th 60 Porta 2 Ante
Ekip Maastricht Th 68 Porta 1 Anta
Ekip Maastricht Th 68 Porta 2 Ante / Ekip Thermo 53 Porta
PROFILATI: "Pe ""Eku 53"" Porta"
"Pe ""Eku 64 Tt"" Porta"
"Pe ""Eku 72 Tt"" Porta"
SCHÜCO: royal 78 St Blindato / Royal S 50 N / Royal S 55 Tt
Royal S 65 Tt
WICONA: I60-A / L70-A

Cerradero cerrado
REGULABLE PARA CERRADURA CENTRAL
PERFORMA ELÉCTRICA Y MECÁNICA, todas las versiones.
Frente plano **29x229 mm.**
Regulable en vertical de 7 a 12 mm y en horizontal ± 2 mm.

	Código	Confección individual	Embalaje	Orden mínima
Acero barnizado NEGRO	**038630**	10	-	10
Acero INOX	**038640**	10	-	10

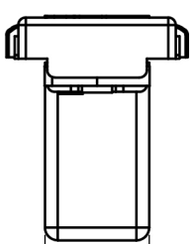

Escala 1:1

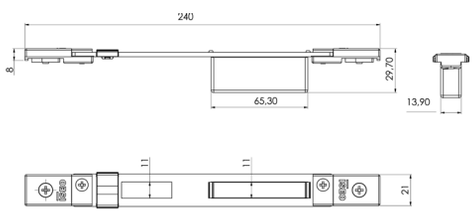

Cámara europea

ALCAN: abithal Cristal / Abithal Keeper Porta C.E. / Winner Finestra
ALCOA: fb 12 Ga / Europa Ga / Fb 12 T.T. / R 35 RÉVERSIBLE
R 35 Sormonto
ALL.CO: export 40 Finestra / Export 45 Tt Finestra / Export 50
Finestra
Export 50 Tt Finestra / Final 40 Finestra / Sicurblin C.E.
ALU-MEC: synthesis 45 Finestra / Synthesis 57 Finestra
Synthesis 60 Tt Finestra
ALUSUISSE: alsec 2000 Finestra 59 / Alsec 2000 Finestra 69
BODEGA: bga 50 / New Bt 60
DOMAL: domal Break 52 Finestra / Domal Break 70 Finestra
Domal Stopper Pg Finestra
EQUIPE: sistema 8000 G.A. Finestra 1 Anta
Sistema 8000 G.A. Finestra 2 Ante / Sistema 8000 Tt Finestra 1 Anta
Sistema 8000 Tt Finestra 2 Ante
ESA: isola Porta
ESEDRA: ga 53 Porta / Tt 63 Porta / Tt 75 Porta
INDINVEST: gold 400 Complanare / Gold 400 Sormonto
Gold 500 Complanare / Gold 500 Sormonto / Gold 600 Complanare
Gold 600 Sormonto
METRA: nc 45 International Finestra / Nc 45 Superthermic Finestra
Nc 55 International Finestra / Nc 68 Superthermic Finestra
Nuovo Nc 40 Sorm. 2 Ante Con Riporto / Nuovo Nc 40 Sormonto
1 Anta
MORELLI: ma 8300
OCMA: fc 47 Finestra / Fc 55 Finestra / Fc 60 Tt Finestra
PASSERINI: ekip 40 Evoluzione 1 Anta / Ekip 40 Evoluzione 2 Ante
Ekip 40 Sormonto 1 Anta / Ekip 40 Sormonto 2 Ante
Ekip Maastricht 53 Finestra / Ekip Maastricht Th 60 Finestra
Ekip Maastricht Th 68 Finestra
PROFILATI: "Pe ""Eku 53"" Finestra" / "Pe ""Eku 64 Tt"" Finestra"
"Pe ""Eku 72 Tt"" Finestra" /Sistema 1 Pe 40 Comp./Est. 1 Anta
Sistema 1 Pe 40 Sormonto 1 Anta / Sistema 1 Pe 50 Comp./Est. 1 Anta
Sistema 1 Pe 50 Sormonto 1 Anta

Cerradero cerrado
REGULABLE PARA CERRADURA CENTRAL
PERFORMA ELÉCTRICA Y MECÁNICA, todas las versiones.
Frente plano **21x240 mm.**
Regulable en vertical con placa roscada y en horizontal ± 9 mm.

	Código	Confección individual	Embalaje	Orden mínima
Acero barnizado NEGRO	**038631**	10	-	10
Acero INOX	**038641**	10	-	10

ISEO ULTIMATE ACCESS TECHNOLOGIES MECHANICAL

Performa versión eléctrica y mecánica

	Código	Confección individual	Embalaje	Orden mínima
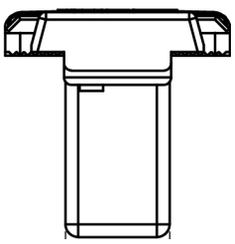 Escala 1:1				

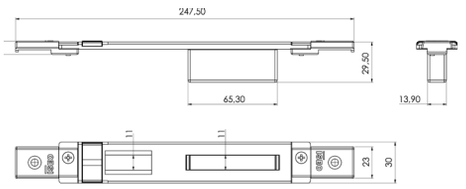

ALCOA: alublind / R 40 RÉVERSIBLE 1 Anta / R 40 RÉVERSIBLE 2 Ante
R 40 Sormonto 1 Anta / R 40 Sormonto 2 Ante
R 50 Sormonto 1 Anta / R 50 Sormonto 2 Ante
R 50 Tt Sormonto 1 Anta / R 50 Tt Sormonto 2 Ante
R 60 Tt Complanare
ALL.CO: all.Co 5 RÉVERSIBLE / All.Co 5 Sormonto / Ites P4 Sormonto
ALU-K: n 45 RÉVERSIBLE
ESA: giuntall Porta
FRESIA: global 41 Complanare / Global 41 Sormonto
Global 48 Complanare / Global 48 Sormonto / Global 70 Taglio Termico
METRA: nuovo Nc 50 Sormonto 1 Anta / Nuovo Nc 50 Sormonto 2 Ante
New Tecnew Tec 50 Porta Sormonto / New Tec 52 Tt Porta Sormonto
New Tec 60 Tt Porta Sormonto / New Tec 68 Tt Porta Sormonto
PASSERINI: ekip 50 Sormonto 1 Anta / Ekip 50 Sormonto 2 Ante

Cerradero cerrado
REGULABLE PARA CERRADURA CENTRAL
PERFORMA ELÉCTRICA Y MECÁNICA, todas las versiones.
Frente plano **30x247,5 mm.** Regulable en horizontal ± 9 mm.

Zamak barnizado NEGRO	**038632**	10	-	10

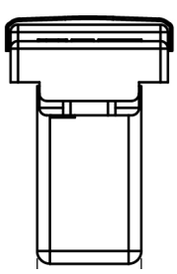
Escala 1:1

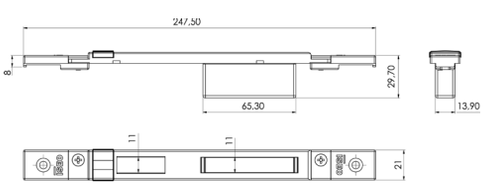

ALL.CO: all.Co 5 Complanare / Ites P4 Complanare
ALNOR: blindo Block / Montreal G.A.
ALU-K: n 53 Complanare / N 55 Tt Complanare
ESA: giuntall Complanare
INDINVEST: alpha 255 Complanare / Alpha 370 Tt Complanare
Alpha 445 Finestra / Alpha 445 Porta 1 Anta
Alpha 658 Tt Complanare / Alpha Blitz 2000
Alpha Globo 45 / Alpha Globo 55
METRA: nuovo Nc 40 Complanare / Nuovo Nc 40 Sormonto 2 Ante
Nuovo Nc 50 Complanare
PASSERINI: ekip 40 Complanare 1 Anta
Ekip 40 Complanare 2 Ante
Ekip 50 Complanare 1 Anta / Ekip 50 Complanare 2 Ante
Ekip Thermo 53 Finestra 1 Anta / Ekip Thermo 53 Finestra 2 Ante
Ekip Thermo 58 Finestra 1 Anta / Ekip Thermo 58 Finestra 2 Ante
PROFILATI: sistema 1 Pe 40 Comp./Est. 2 Ante
Sistema 1 Pe 40 Sormonto 2 Ante / Sistema 1 Pe 50 Comp. Est. 2 Ante
Sistema 1 Pe 50 Sormonto 2 Ante

Cerradero cerrado
REGULABLE PARA CERRADURA CENTRAL
PERFORMA ELÉCTRICA Y MECÁNICA, todas las versiones.
Frente plano **21x247,5 mm.** Regulable en horizontal ± 9 mm.

Zamak barnizado NEGRO	**038633**	10	-	10

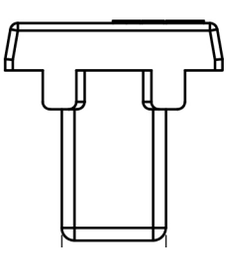
Escala 1:1

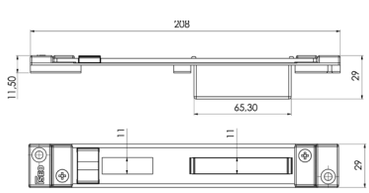

Sistema "erre"
ALCOA: alublind / R 40 RÉVERSIBLE 1 Anta
R 40 RÉVERSIBLE 2 Ante
R 40 Sormonto 1 Anta / R 40 Sormonto 2 Ante
R 50 Sormonto 1 Anta / R 50 Sormonto 2 Ante
R 50 Tt Sormonto 1 Anta / R 50 Tt Sormonto 2 Ante
R 60 Tt Complanare

Cerradero cerrado
REGULABLE PARA CERRADURA CENTRAL
PERFORMA ELÉCTRICA Y MECÁNICA, todas las versiones.
Frente plano **29x208 mm.** Regulable en horizontal ± 13 mm.

Acero barnizado NEGRO	**038634**	10	-	10
Acero INOX	**038644**	10	-	10

ISEO ULTIMATE ACCESS TECHNOLOGIES MECHANICAL

Performa Desviadores

	Código	Confección individual	Embalaje	Orden mínima

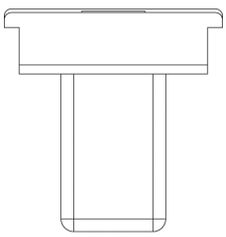

Escala 1:1

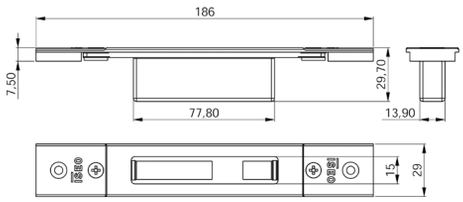

Perfil puerta

ALCAN: abithal Keeper Porta 53-60 / Abithal Keeper Porta 61-68
Abithal Porta / Winner Porta
ALCOA: fb 12 Blindato / Formula F40 Porta / Formula F40 Tt Porta
Formula F50 Porta / Formula F50 Tt Porta / Formula F60 Tt Porta
Plana 1 Anta / Plana 2 Ante
ALL.CO: all.Co 5 Porta / All.Co 5 Tt Porta / Export 50 Porta
Export 50 Tt Porta / Sicurblin 65
ALNOR: montreal Porta
ALU-K: alublindo / N 45 Porta / N 53 Porta / N 55 Tt Porta
N 62 Tt Porta
ALU-MEC: synthesis 57 Porta / Synthesis 60Tt Porta
ALUSUISSE: alsec 2000 Porta 59 / Alsec 2000 Porta 69
BODEGA: extrablind 70
DOMAL: domal Break 52 Porta / Domal Break 70 Porta
Domal Security Porta / Domal Shops Porta / Domal Stopper Pg Porta
ESA: blindal 60 Porta 1 Anta / Blindal 60 Porta 2 Ante
Blindal 70 Porta 1 Anta / Blindal 70 Porta 2 Ante
FRESIA: global 48 Porta
INDINVEST: alpha 445 Porta 2 Ante
METRA: nc 45 International Porta / Nc 45 Superthermic Porta
Nc 55 International Porta / Nc 68 Superthermic Porta
Nuovo Nc 50 Porta / Superblindo
NEW TEC: new Tec 50 Porta Complanare
New Tec 52 Tt Porta Complanare / New Tec 68 Tt Porta Complanare
OCMA: fc 60 Tt Porta / Sv 47 Porta 1 Anta / Sv 47 Porta 2 Ante
Sv 62 Porta 1 Anta / Sv 62 Porta 2 Ante / Sv 62 Tt Porta 1 Anta
Sv 62 Tt Porta 2 Ante
PASSERINI: ekip Blindo / Ekip Maastricht 53 Porta 1 Anta
Ekip Maastricht 53 Porta 2 Ante / Ekip Maastricht Th 60 Porta 1 Anta
Ekip Maastricht Th 60 Porta 2 Ante
Ekip Maastricht Th 68 Porta 1 Anta
Ekip Maastricht Th 68 Porta 2 Ante / Ekip Thermo 53 Porta
PROFILATI: "Pe ""Eku 53"" Porta"
"Pe ""Eku 64 Tt"" Porta"
"Pe ""Eku 72 Tt"" Porta"
SCHÜCO: royal 78 St Blindato / Royal S 50 N / Royal S 55 Tt
Royal S 65 Tt
WICONA: I60-A / L70-A

Cerradero cerrado
REGULABLE PARA DESVIADORES PERFORMA.
Frente plano **29x186 mm.**
Regulable en vertical de 7 a 12 mm y
en horizontal ± 2mm.

Acero barnizado NEGRO	**038720**	10	-	10
Acero INOX	**038730**	10	-	10

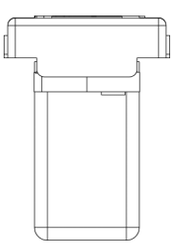

Escala 1:1

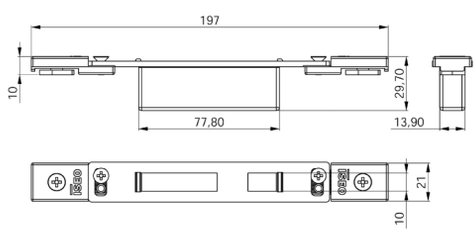

Cámara europea

ALCAN: abithal Cristal / Abithal Keeper Porta C.E. / Winner Finestra
ALCOA: fb 12 Ga / Europa Ga / Fb 12 T.T. / R 35 REVERSIBLE
R 35 Sormonto
ALL.CO: export 40 Finestra / Export 45 Tt Finestra / Export 50
Finestra
Export 50 Tt Finestra / Final 40 Finestra / Sicurblin C.E.
ALU-MEC: synthesis 45 Finestra / Synthesis 57 Finestra
Synthesis 60 Tt Finestra
ALUSUISSE: alsec 2000 Finestra 59 / Alsec 2000 Finestra 69
BODEGA: bga 50 / New Bt 60
DOMAL: domal Break 52 Finestra / Domal Break 70 Finestra
Domal Stopper Pg Finestra
EQUIPE: sistema 8000 G.A. Finestra 1 Anta
Sistema 8000 G.A. Finestra 2 Ante / Sistema 8000 Tt Finestra
1 Anta
Sistema 8000 Tt Finestra 2 Ante
ESA: isola Porta
ESEDRA: ga 53 Porta / Tt 63 Porta / Tt 75 Porta
INDINVEST: gold 400 Complanare / Gold 400 Sormonto
Gold 500 Complanare / Gold 500 Sormonto / Gold 600
Complanare
Gold 600 Sormonto
METRA: nc 45 International Finestra / Nc 45 Superthermic Finestra
Nc 55 International Finestra / Nc 68 Superthermic Finestra
Nuovo Nc 40 Sorm. 2 Ante Con Riporto
Nuovo Nc 40 Sormonto 1 Anta
MORELLI: ma 8300
OCMA: fc 47 Finestra / Fc 55 Finestra / Fc 60 Tt Finestra
PASSERINI: ekip 40 Evoluzione 1 Anta / Ekip 40 Evoluzione 2 Ante
Ekip 40 Sormonto 1 Anta / Ekip 40 Sormonto 2 Ante
Ekip Maastricht 53 Finestra / Ekip Maastricht Th 60 Finestra
Ekip Maastricht Th 68 Finestra
PROFILATI: "Pe ""Eku 53"" Finestra"/ "Pe ""Eku 64 Tt"" Finestra"
"Pe ""Eku 72 Tt"" Finestra"/Sistema 1 Pe 40 Comp./Est. 1 Anta
Sistema 1 Pe 40 Sormonto 1 Anta / Sistema 1 Pe 50 Comp./
Est. 1 Anta
Sistema 1 Pe 50 Sormonto 1 Anta

Cerradero cerrado
REGULABLE PARA DESVIADORES PERFORMA.
Frente plano **22x197 mm.**
Regulable en vertical con placa roscada y
en horizontal ± 9 mm.

Acero barnizado NEGRO	**038721**	10	-	10
Acero INOX	**038731**	10	-	10

ISEO ULTIMATE ACCESS TECHNOLOGIES MECHANICAL

Performa Desviadores

	Código	Confección individual	Embalaje	Orden mínima

Escala 1:1

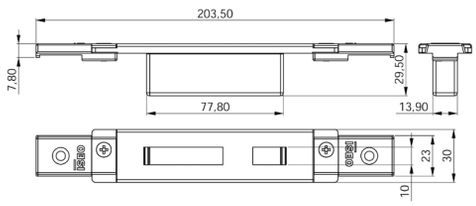

ALCOA: alublind / R 40 RÉVERSIBLE 1 Anta / R 40 RÉVERSIBLE 2 Ante
R 40 Sormonto 1 Anta / R 40 Sormonto 2 Ante
R 50 Sormonto 1 Anta / R 50 Sormonto 2 Ante
R 50 Tt Sormonto 1 Anta / R 50 Tt Sormonto 2 Ante
R 60 Tt Complanare
ALL.CO: all.Co 5 RÉVERSIBLE / All.Co 5 Sormonto / Ites P4 Sormonto
ALU-K: n 45 RÉVERSIBLE
ESA: giuntall Porta
FRESIA: global 41 Complanare / Global 41 Sormonto
Global 48 Complanare / Global 48 Sormonto / Global 70 Taglio Termico
METRA: nuovo Nc 50 Sormonto 1 Anta / Nuovo Nc 50 Sormonto 2 Ante
New Tecnew Tec 50 Porta Sormonto / New Tec 52 Tt Porta Sormonto
New Tec 60 Tt Porta Sormonto / New Tec 68 Tt Porta Sormonto
PASSERINI: ekip 50 Sormonto 1 Anta / Ekip 50 Sormonto 2 Ante

Cerradero cerrado
REGULABLE PARA DESVIADORES PERFORMA.
Frente plano **30x5,5x203,5 mm.**
Regulable en horizontal ± 9 mm.

Zamak barnizado NEGRO	**038722**	10	-	10

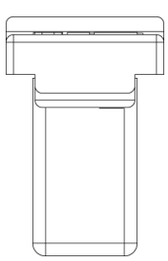

Escala 1:1

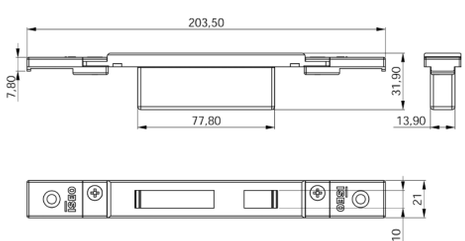

ALL.CO: all.Co 5 Complanare / Ites P4 Complanare
ALNOR: blindo Block / Montreal G.A.
ALU-K: n 53 Complanare / N 55 Tt Complanare
ESA: giuntall Complanare
INDINVEST: alpha 255 Complanare / Alpha 370 Tt Complanare
Alpha 445 Finestra / Alpha 445 Porta 1 Anta
Alpha 658 Tt Complanare / Alpha Blitz 2000
Alpha Globo 45 / Alpha Globo 55
METRA: nuovo Nc 40 Complanare / Nuovo Nc 40 Sormonto 2 Ante
Nuovo Nc 50 Complanare
PASSERINI: ekip 40 Complanare 1 Anta / Ekip 40 Complanare 2 Ante
Ekip 50 Complanare 1 Anta / Ekip 50 Complanare 2 Ante
Ekip Thermo 53 Finestra 1 Anta / Ekip Thermo 53 Finestra 2 Ante
Ekip Thermo 58 Finestra 1 Anta / Ekip Thermo 58 Finestra 2 Ante
PROFILATI: sistema 1 Pe 40 Comp./Est. 2 Ante
Sistema 1 Pe 40 Sormonto 2 Ante
Sistema 1 Pe 50 Comp./Est. 2 Ante
Sistema 1 Pe 50 Sormonto 2 Ante

Cerradero cerrado
REGULABLE PARA DESVIADORES PERFORMA.
Frente plano **21x8x203,5 mm.**
Regulable en horizontal ± 9 mm.

Zamak barnizado NEGRO	**038723**	10	-	10

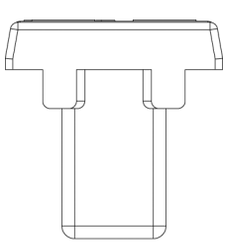

Escala 1:1

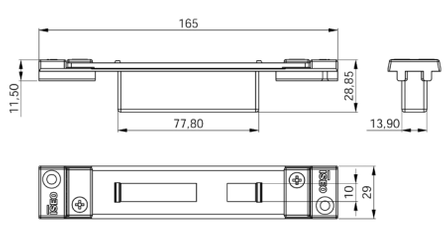

Sistema "erre"

ALCOA: alublind / R 40 RÉVERSIBLE 1 Anta
R 40 RÉVERSIBLE 2 Ante
R 40 Sormonto 1 Anta / R 40 Sormonto 2 Ante
R 50 Sormonto 1 Anta / R 50 Sormonto 2 Ante
R 50 Tt Sormonto 1 Anta / R 50 Tt Sormonto 2 Ante
R 60 Tt Complanare

Cerradero cerrado
REGULABLE PARA DESVIADORES PERFORMA.
Frente plano **29x165 mm.**
Regulable en horizontal ± 13 mm.

Acero barnizado NEGRO	**038724**	10	-	10
Acero INOX	**038734**	10	-	10

ISEO ULTIMATE ACCESS TECHNOLOGIES MECHANICAL

Performa versión mecánica

	Código	Confección individual	Embalaje	Orden mínima

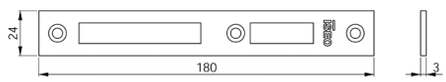

ALCOA: Fb 12 Blindato
Fb 12 Trad./Revamping
Gr 9
Plana 1 Anta
ESA: Blindal 60 Porta 1 Anta
Blindal 60 Porta 2 Ante
ESA: Blindal 70 Porta 1 Anta
Blindal 70 Porta 2 Ante
SCHÜCO: Royal S 50 N
Royal S 55 Tt
Royal S 65 Tt

Escala 1:1

Cerradero
PARA CERRADURA CENTRAL PERFORMA.
Frente plano **24x3x180 mm.**

Acero INOX	**038230**	10	-	10
Acero NIÍQUEL	**038230H3**	10	-	10

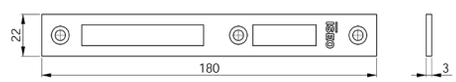

ALCAN: Abithal Cristal / Abithal Keeper Porta C.E.
Winner Finestra
ALCOA: Fb 12 Ga / Europa Ga / Fb 12 T.T. / R 35 RÉVERSIBLE
R 35 Sormonto
ALL.CO: Export 40 Finestra / Export 50 Finestra
Export 50 Tt Finestra / Final 40 Finestra / Sicurblin C.E.
ALU-MEC: Synthesis 45 Finestra / Synthesis 57 Finestra
Synthesis 60 Tt Finestra
ALUSUISSE: Alsec 2000 Finestra 59 / Alsec 2000 Finestra 69
BODEGA: Bga 50 / New Bt 60
DOMAL: Domal Break 52 Finestra / Domal Break 70 Finestra
Domal Stopper Pg Finestra
EQUIPE: Sistema 8000 G.A. Finestra 1 Anta
Sistema 8000 G.A. Finestra 2 Ante
ESA: Isola Porta
ESEDRA: Ga 53 Porta / Ga 53 Porta / Tt 63 Porta / Tt 63 Porta
Tt 75 Porta / Tt 75 Porta
INDINVEST: Gold 400 Complanare / Gold 400 Sormonto
Gold 500 Complanare / Gold 500 Sormonto
Gold 600 Complanare / Gold 600 Sormonto
METRA: Nc 45 International Finestra / Nc 45 Superthermic Finestra
/ Nc 55 International Finestra / Nc 68 Superthermic Finestra
MORELLI: Ma 8300
OCMA: Fc 47 Finestra / Fc 55 Finestra / Fc 60 Tt Finestra
PASSERINI: Ekip 40 Evoluzione 2 Ante / Ekip 40 Sormonto 2 Ante
Ekip 50 Sormonto 2 Ante / Ekip Maastricht 53 Finestra
Ekip Maastricht Th 60 Finestra / Ekip Maastricht Th 68 Finestra
PROFILATI: "Pe ""Eku 53"" Finestra" / "Pe ""Eku 64 Tt"" Finestra" /
"Pe ""Eku 72 Tt"" Finestra"

Escala 1:1

Cerradero
PARA CERRADURA CENTRAL PERFORMA.
Frente plano **22x3x180 mm.**

Acero INOX	**038231**	10	-	10

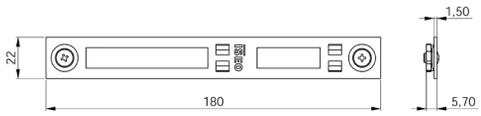

ALCAN: Abithal Cristal / Abithal Keeper Porta C.E.
Winner Finestra
ALCOA: Fb 12 Ga / Europa Ga / Fb 12 T.T. / R 35 RÉVERSIBLE
R 35 Sormonto
ALL.CO: Export 40 Finestra / Export 50 Finestra
Export 50 Tt Finestra / Final 40 Finestra / Sicurblin C.E.
ALU-MEC: Synthesis 45 Finestra / Synthesis 57 Finestra
Synthesis 60 Tt Finestra
ALUSUISSE: Alsec 2000 Finestra 59 / Alsec 2000 Finestra 69
BODEGA: Bga 50 / New Bt 60
DOMAL: Domal Break 52 Finestra / Domal Break 70 Finestra
Domal Stopper Pg Finestra
EQUIPE: Sistema 8000 G.A. Finestra 1 Anta
Sistema 8000 G.A. Finestra 2 Ante
ESA: Isola Porta
ESEDRA: Ga 53 Porta / Ga 53 Porta / Tt 63 Porta / Tt 63 Porta
Tt 75 Porta / Tt 75 Porta
INDINVEST: Gold 400 Complanare / Gold 400 Sormonto
Gold 500 Complanare / Gold 500 Sormonto
Gold 600 Complanare / Gold 600 Sormonto
METRA: Nc 45 International Finestra / Nc 45 Superthermic Finestra
Nc 55 International Finestra / Nc 68 Superthermic Finestra
MORELLI: Ma 8300
OCMA: Fc 47 Finestra / Fc 55 Finestra / Fc 60 Tt Finestra
PASSERINI: Ekip 40 Evoluzione 2 Ante / Ekip 40 Sormonto 2 Ante
Ekip 50 Sormonto 2 Ante / Ekip Maastricht 53 Finestra
Ekip Maastricht Th 60 Finestra / Ekip Maastricht Th 68 Finestra
PROFILATI: "Pe ""Eku 53"" Finestra" / "Pe ""Eku 64 Tt"" Finestra"/
"Pe ""Eku 72 Tt"" Finestra"

Escala 1:1

Cerradero
PARA CERRADURA CENTRAL PERFORMA.
Frente plano **22x1,5x180 mm.**

Acero INOX	**038235**	10	-	10

ISEO ULTIMATE ACCESS TECHNOLOGIES MECHANICAL

Performa versión mecánica

	Código	Confección individual	Embalaje	Orden mínima

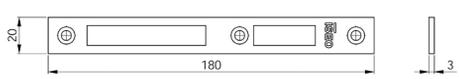

METRA: PARETI MOBILI

Escala 1:1

Cerradero
PARA CERRADURA CENTRAL PERFORMA.
Frente plano **20x3x180 mm.**

Acero INOX	**038228**	10	-	10

ALCOA: Fb 12 Blindato
Fb 12 Trad./Revamping
Gr 9
Plana 1 Anta
ESA: Blindal 60 Porta 1 Anta
Blindal 60 Porta 2 Ante
ESA: Blindal 70 Porta 1 Anta
Blindal 70 Porta 2 Ante
SCHÜCO: Royal S 50 N
Royal S 55 Tt
Royal S 65 Tt

Escala 1:1

Cerradero
PARA DESVIADORES PERFORMA.
Frente plano **24x3x132 mm.**

Acero INOX	**038220**	10	-	10
Acero NIÍQUEL	**038220H3**	10	-	10

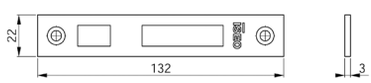

ALCAN: Abithal Cristal / Abithal Keeper Porta C.E.
Winner Finestra
ALCOA: Fb 12 Ga / Europa Ga / Fb 12 T.T. / R 35 RÉVERSIBLE
R 35 Sormonto
ALL.CO: Export 40 Finestra / Export 50 Finestra
Export 50 Tt Finestra / Final 40 Finestra / Sicurblin C.E.
ALU-MEC: Synthesis 45 Finestra / Synthesis 57 Finestra
Synthesis 60 Tt Finestra
ALUSUISSE: Alsec 2000 Finestra 59 / Alsec 2000 Finestra 69
BODEGA: Bga 50 / New Bt 60
DOMAL: Domal Break 52 Finestra / Domal Break 70 Finestra
Domal Stopper Pg Finestra
EQUIPE: Sistema 8000 G.A. Finestra 1 Anta
Sistema 8000 G.A. Finestra 2 Ante
ESA: Isola Porta
ESEDRA: Ga 53 Porta / Ga 53 Porta / Tt 63 Porta / Tt 63 Porta
Tt 75 Porta / Tt 75 Porta
INDINVEST: Gold 400 Complanare / Gold 400 Sormonto
Gold 500 Complanare / Gold 500 Sormonto
Gold 600 Complanare / Gold 600 Sormonto
METRA: Nc 45 International Finestra / Nc 45 Superthermic Finestra
/Nc 55 International Finestra / Nc 68 Superthermic Finestra
MORELLI: Ma 8300
OCMA: Fc 47 Finestra / Fc 55 Finestra / Fc 60 Tt Finestra
PASSERINI: Ekip 40 Evoluzione 2 Ante / Ekip 40 Sormonto 2 Ante
Ekip 50 Sormonto 2 Ante / Ekip Maastricht 53 Finestra
Ekip Maastricht Th 60 Finestra / Ekip Maastricht Th 68 Finestra
PROFILATI: "Pe ""Eku 53"" Finestra" / "Pe ""Eku 64 Tt"" Finestra"
"Pe ""Eku 72 Tt"" Finestra"

Escala 1:1

Cerradero
PARA DESVIADORES PERFORMA.
Frente plano **22x3x132 mm.**

Acero INOX	**038221**	10	-	10

ISEO ULTIMATE ACCESS TECHNOLOGIES MECHANICAL

Performa versión mecánica

	Código	Confección individual	Embalaje	Orden mínima

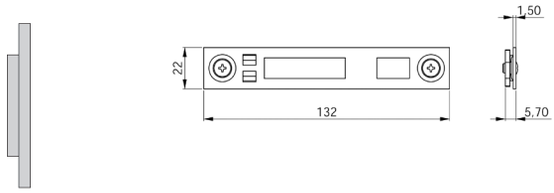

Escala 1:1

ALCAN: Abithal Cristal / Abithal Keeper Porta C.E.
Winner Finestra
ALCOA: Fb 12 Ga / Europa Ga / Fb 12 T.T. / R 35 RÉVERSIBLE
R 35 Sormonto
ALL.CO: Export 40 Finestra / Export 50 Finestra
Export 50 Tt Finestra / Final 40 Finestra / Sicurblin C.E.
ALU-MEC: Synthesis 45 Finestra / Synthesis 57 Finestra
Synthesis 60 Tt Finestra
ALUSUISSE: Alsec 2000 Finestra 59 / Alsec 2000 Finestra 69
BODEGA: Bga 50 / New Bt 60
DOMAL: Domal Break 52 Finestra / Domal Break 70 Finestra
Domal Stopper Pg Finestra
EQUIPE: Sistema 8000 G.A. Finestra 1 Anta
Sistema 8000 G.A. Finestra 2 Ante
ESA: Isola Porta
ESEDRA: Ga 53 Porta / Ga 53 Porta / Tt 63 Porta / Tt 63 Porta
Tt 75 Porta / Tt 75 Porta
INDINVEST: Gold 400 Complanare / Gold 400 Sormonto
Gold 500 Complanare / Gold 500 Sormonto
Gold 600 Complanare / Gold 600 Sormonto
METRA: Nc 45 International Finestra / Nc 45 Superthermic Finestra
Nc 55 International Finestra / Nc 68 Superthermic Finestra
MORELLI: Ma 8300
OCMA: Fc 47 Finestra / Fc 55 Finestra / Fc 60 Tt Finestra
PASSERINI: Ekip 40 Evoluzione 2 Ante / Ekip 40 Sormonto 2 Ante
Ekip 50 Sormonto 2 Ante / Ekip Maastricht 53 Finestra
Ekip Maastricht Th 60 Finestra / Ekip Maastricht Th 68 Finestra
PROFILATI: "Pe"Eku 53 Finestra / "Pe" Eku 64 Tt Finestra
"Pe" Eku 72 Tt Finestra

Cerradero
PARA DESVIADORES PERFORMA.
Frente plano **22x1,5x132 mm.**
Acero INOX — **038225** — 10 — - — 10

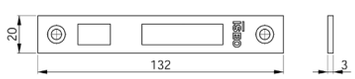

Escala 1:1

METRA: Pareti mobili

Cerradero
PARA DESVIADORES PERFORMA.
Frente plano **20x3x132 mm.**
Acero INOX — **038227** — 10 — - — 10

Cerraduras para carpinterías metálicas

Certificaciones

ACCREDIA

ICIM

Certificazione di Prodotto
Product Certification

Certificato N. / *Certificate No.* **042BE/3**

ALL'AZIENDA / *TO THE FIRM*

ISEO SERRATURE S.p.A.
Via San Girolamo, 13
PISOGNE (BS) ITALY

UNITÀ OPERATIVE / *OPERATIVES UNITS*

PER I SEGUENTI PRODOTTI / *FOR THE FOLLOWING PRODUCTS*
SERRATURA INFILARE AD AZIONAMENTO MECCANICO
CON CILINDRO A PROFILO EUROPEO
MECHANICALLY OPERATED MORTICE LOCK WITH EUROPEAN CYLINDER

CON DENOMINAZIONE COMMERCIALE / *WITH TRADE NAMES*

Serie: ELECTA

Modelli catenaccio e scrocco:
7811 - 783**1 – 7851 – 7711 – 7731**
Modelli gancio e scrocco:
7815 – 7835 – 7715 - 7735
Modelli catenaccio e scrocco elettrico:
7941 - 793**1 – 7817 – 7837 – 7818 - 7838**

CONFORMEMENTE ALLA NORMA ED AL DOCUMENTO NORMATIVO ICIM
IN COMPLIANCE WITH THE STANDARD AND WITH ICIM NORMATIVE DOCUMENT
UNI EN 12209:05 - ICIM 005SCS

CON CLASSIFICAZIONE / *WITH CLASSIFICATION*

3 X 8 0 0 G 2 H A 2 0

ICIM S.p.A.

PRIMA EMISSIONE *FIRST ISSUE*	EMISSIONE CORRENTE *CURRENT ISSUE*	DATA DI SCADENZA *EXPIRING DATE*
15/01/2010	15/01/2019	15/01/2022

ICIM S.p.A. – Piazza Don Enrico Mapelli, 75 - 20099 Sesto San Giovanni (MI)

ACCREDIA

ICIM

Certificazione di Prodotto
Product Certification

Certificato N. / *Certificate No.* **043BE/3**

ALL'AZIENDA / *TO THE FIRM*

ISEO SERRATURE S.p.A.
Via San Girolamo, 13
PISOGNE (BS) ITALY

UNITÀ OPERATIVE / *OPERATIVES UNITS*

PER I SEGUENTI PRODOTTI / *FOR THE FOLLOWING PRODUCTS*
SERRATURA INFILARE AD AZIONAMENTO MECCANICO
CON CILINDRO A PROFILO EUROPEO
MECHANICALLY OPERATED MORTICE LOCK WITH EUROPEAN CYLINDER

CON DENOMINAZIONE COMMERCIALE / *WITH TRADE NAMES*

Serie: ELECTA

Modelli catenaccio e rullo:
7812 - 783**2 - 7812 - 7832 - 7712 - 7732**

Modelli solo catenaccio:
7813 - 783**3 - 7813 - 7833 - 7713 - 7733**

CONFORMEMENTE ALLA NORMA ED AL DOCUMENTO NORMATIVO ICIM
IN COMPLIANCE WITH THE STANDARD AND WITH ICIM NORMATIVE DOCUMENT
UNI EN 12209:05 - ICIM 005SCS

CON CLASSIFICAZIONE / *WITH CLASSIFICATION*

3 C 8 0 0 G 2 H A 0 0

ICIM S.p.A.

PRIMA EMISSIONE *FIRST ISSUE*	EMISSIONE CORRENTE *CURRENT ISSUE*	DATA DI SCADENZA *EXPIRING DATE*
15/01/2010	15/01/2019	15/01/2022

ICIM S.p.A. – Piazza Don Enrico Mapelli, 75 - 20099 Sesto San Giovanni (MI)

ACCREDIA

ICIM

Certificazione di Prodotto
Product Certification

Certificato N. / *Certificate No.* **044BE/3**

ALL'AZIENDA / *TO THE FIRM*

ISEO SERRATURE S.p.A.
Via San Girolamo, 13
PISOGNE (BS) ITALY

UNITÀ OPERATIVE / *OPERATIVES UNITS*

PER I SEGUENTI PRODOTTI / *FOR THE FOLLOWING PRODUCTS*
SERRATURA INFILARE AD AZIONAMENTO MECCANICO
CON CILINDRO A PROFILO EUROPEO
MECHANICALLY OPERATED MORTICE LOCK WITH EUROPEAN CYLINDER

CON DENOMINAZIONE COMMERCIALE / *WITH TRADE NAMES*

Serie: ELECTA

Modelli solo gancio:
7814 - 783**4 - 7814 - 7834 - 7714 - 7734**

CONFORMEMENTE ALLA NORMA ED AL DOCUMENTO NORMATIVO ICIM
IN COMPLIANCE WITH THE STANDARD AND WITH ICIM NORMATIVE DOCUMENT
UNI EN 12209:05 - ICIM 005SCS

CON CLASSIFICAZIONE / *WITH CLASSIFICATION*

3 C 8 0 0 G 2 L A 0 0

ICIM S.p.A.

PRIMA EMISSIONE *FIRST ISSUE*	EMISSIONE CORRENTE *CURRENT ISSUE*	DATA DI SCADENZA *EXPIRING DATE*
15/01/2010	15/01/2019	15/01/2022

ICIM S.p.A. – Piazza Don Enrico Mapelli, 75 - 20099 Sesto San Giovanni (MI)

ACCREDIA

ICIM

Certificazione di Prodotto
Product Certification

Certificato N. / *Certificate No.* **049BE/3**

ALL'AZIENDA / *TO THE FIRM*

ISEO SERRATURE S.p.A.
Via San Girolamo, 13
PISOGNE (BS) ITALY

UNITÀ OPERATIVE / *OPERATIVES UNITS*

PER I SEGUENTI PRODOTTI / *FOR THE FOLLOWING PRODUCTS*
SERRATURA INFILARE AD AZIONAMENTO MECCANICO
CON CILINDRO A PROFILO EUROPEO
MECHANICALLY OPERATED MORTICE LOCK WITH EUROPEAN CYLINDER
AUTOMATICALLY LOCKING

CON DENOMINAZIONE COMMERCIALE / *WITH TRADE NAMES*

Serie: ELECTA MULTIPUNTO

Modelli scrocco e catenaccio con deviatori a catenaccio: 7851
Modelli scrocco elettrico e catenaccio con deviatori a catenaccio: 7858

CONFORMEMENTE ALLA NORMA ED AL DOCUMENTO NORMATIVO ICIM
IN COMPLIANCE WITH THE STANDARD AND WITH ICIM NORMATIVE DOCUMENT
prEN 15685:2009 - ICIM 005SCS

CON CLASSIFICAZIONE / *WITH CLASSIFICATION*

3 X 8 A 0 G 2 0 1

ICIM S.p.A.

PRIMA EMISSIONE *FIRST ISSUE*	EMISSIONE CORRENTE *CURRENT ISSUE*	DATA DI SCADENZA *EXPIRING DATE*
15/01/2010	15/01/2019	15/01/2022

ICIM S.p.A. – Piazza Don Enrico Mapelli, 75 - 20099 Sesto San Giovanni (MI)

ACCREDIA

ICIM

Certificazione di Prodotto
Product Certification

Certificato N. / *Certificate No.* **050BE/3**

ALL'AZIENDA / *TO THE FIRM*

ISEO SERRATURE S.p.A.
Via San Girolamo, 13
PISOGNE (BS) ITALY

UNITÀ OPERATIVE / *OPERATIVES UNITS*

PER I SEGUENTI PRODOTTI / *FOR THE FOLLOWING PRODUCTS*
SERRATURA INFILARE AD AZIONAMENTO MECCANICO
CON CILINDRO A PROFILO EUROPEO CHIUSURA
MECHANICALLY OPERATED MORTICE LOCK WITH EUROPEAN CYLINDER
AUTOMATICALLY LOCKING

CON DENOMINAZIONE COMMERCIALE / *WITH TRADE NAMES*

Serie: ELECTA MULTIPUNTO

Modelli a rullo e catenaccio con deviatori a catenaccio: 7852
Modelli solo catenaccio con deviatori a catenaccio: 7853

CONFORMEMENTE ALLA NORMA ED AL DOCUMENTO NORMATIVO ICIM
IN COMPLIANCE WITH THE STANDARD AND WITH ICIM NORMATIVE DOCUMENT
prEN 15685:2009 - ICIM 7SRG29

CON CLASSIFICAZIONE / *WITH CLASSIFICATION*

3 C 8 A 0 G 2 0 1

ICIM S.p.A.

PRIMA EMISSIONE *FIRST ISSUE*	EMISSIONE CORRENTE *CURRENT ISSUE*	DATA DI SCADENZA *EXPIRING DATE*
19/01/2010	19/01/2019	19/01/2022

ICIM S.p.A. – Piazza Don Enrico Mapelli, 75 - 20099 Sesto San Giovanni (MI)

ACCREDIA

ICIM

Certificazione di Prodotto
Product Certification

Certificato N. / *Certificate No.* **0108BE/1**

ALL'AZIENDA / *TO THE FIRM*

ISEO SERRATURE S.p.A.
Via San Girolamo, 13 - 25055 PISOGNE (BS) ITALY

UNITÀ OPERATIVE / *OPERATIVES UNITS*

PER I SEGUENTI PRODOTTI / *FOR THE FOLLOWING PRODUCTS*
SERRATURA MECCANICA AD INFILARE CON CILINDRO A PROFILO EUROPEO
MECHANICALLY OPERATED MORTICE LOCK WITH EUROPEAN CYLINDER

CON DENOMINAZIONE COMMERCIALE / *WITH TRADE NAMES*

Serie / *Series* 741 - Modelli / *Models* 741***
CONFORMEMENTE ALLA NORMA ED AL DOCUMENTO NORMATIVO ICIM
IN COMPLIANCE WITH THE STANDARD AND WITH ICIM NORMATIVE DOCUMENT
UNI EN 12209:06, BS EN 12209 :03 - ICIM 7SRG29
CON CLASSIFICAZIONE / *WITH CLASSIFICATION*
3 M 8 0 0 G 1 P A 2 0

Serie / *Series* 743, 745 - Modelli / *Models* 743*, 745*****
Con scrocco a rullo / *with roller latch*
CONFORMEMENTE ALLA NORMA ED AL DOCUMENTO NORMATIVO ICIM
IN COMPLIANCE WITH THE STANDARD AND WITH ICIM NORMATIVE DOCUMENT
UNI EN 12209:06, BS EN 12209 :03 - ICIM 7SRG29
CON CLASSIFICAZIONE / *WITH CLASSIFICATION*
3 C 8 0 0 G 1 P A 0 0

CON DENOMINAZIONE COMMERCIALE / *WITH TRADE NAMES*

Serie / *Series* 747 - Modelli / *Models* 747***
CONFORMEMENTE ALLA NORMA ED AL DOCUMENTO NORMATIVO ICIM
IN COMPLIANCE WITH THE STANDARD AND WITH ICIM NORMATIVE DOCUMENT
UNI EN 12209:06, BS EN 12209 :03 - ICIM 7SRG29
CON CLASSIFICAZIONE / *WITH CLASSIFICATION*
3 M 8 0 0 G 1 P C 2 0

ICIM S.p.A.

PRIMA EMISSIONE *FIRST ISSUE*	EMISSIONE CORRENTE *CURRENT ISSUE*	DATA DI SCADENZA *EXPIRING DATE*
19/07/2014	19/07/2017	17/07/2020

ICIM S.p.A. – Piazza Don Enrico Mapelli, 75 - 20099 Sesto San Giovanni (MI)

ISEO ULTIMATE ACCESS TECHNOLOGIES MECHANICAL

ICIM CERTIFIED PRODUCT

AL Fe

Código

Confección individual

Embalaje

Orden mínima

Electa eléctrica multipunto

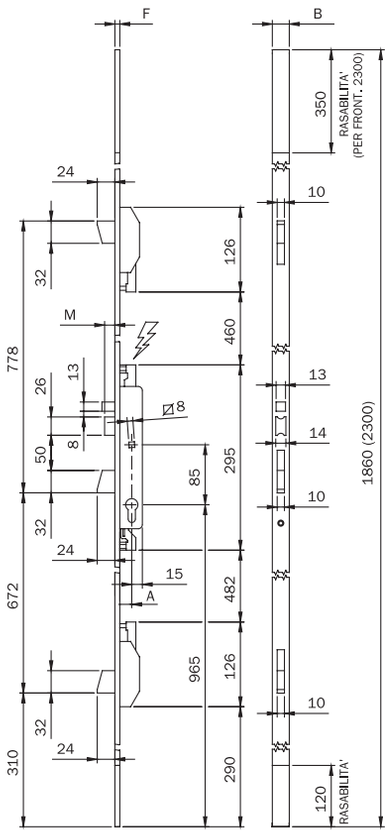

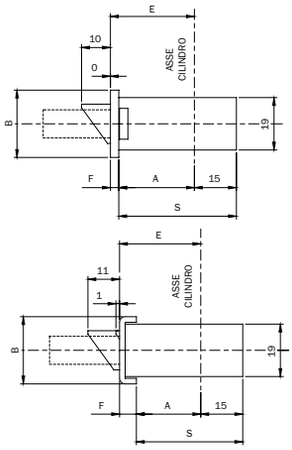

Codice							
Art.		E		A	S	B	F
7858	11	25	2	22	37	24	3
		30		27	42		
		35		32	47		

Codice							
Art.		E		A	S	B	F
7858	01	25	2	18	33	24	6
		30		23	38		
		35		28	43		

Electrocerradura multipunto de embutir para perfil, con TRES PUNTOS DE CIERRE, **12V AC/DC,** cilindro perfil europeo.
ELECTROCERRADURA CENTRAL CON PALANCA ROTANTE de 24 mm, **RESBALÓN AUTOBLOCANTE**.
Accionamiento del resbalón mediante impulso eléctrico, llave o CUADRO MANILLA de 8 mm. Pistón de carga separado.
Ajuste inferior y superior en altura. 2 desviadores con PALANCA rotante de 24 mm.
2 terminales de nylon (solo frente U), 2 suplementos de nylon (solo frente U).
2 escudos de nylon para cilindro, tornillos de fijación, instrucciones de montaje.

Accesorios adaptables a pedir por separado: Cilindro, cerradero central (038030 Frente U / 038035 Frente plano), 2 cerraderos (038020 Frente U // 038025 Frente plano).

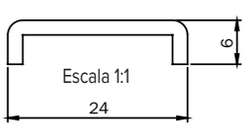

Frente U **1860x24x6 mm** acero INOX.

Entrada 25 mm	**785801252**	1	-	1
Entrada 30 mm	**785801302**	1	-	1
Entrada 35 mm	**785801352**	1	-	1

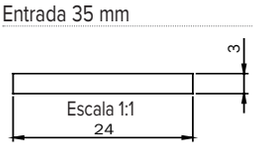

Frente Plano **1860x24x3 mm** acero INOX.

Entrada 25 mm	**785811252**	1	-	1
Entrada 30 mm	**785811302**	1	-	1
Entrada 35 mm	**785811352**	1	-	1

ISEO ULTIMATE ACCESS TECHNOLOGIES MECHANICAL

ICIM CERTIFIED PRODUCT

AL Fe

Código | Confección individual | Embalaje | Orden mínima

Electa eléctrica multipunto

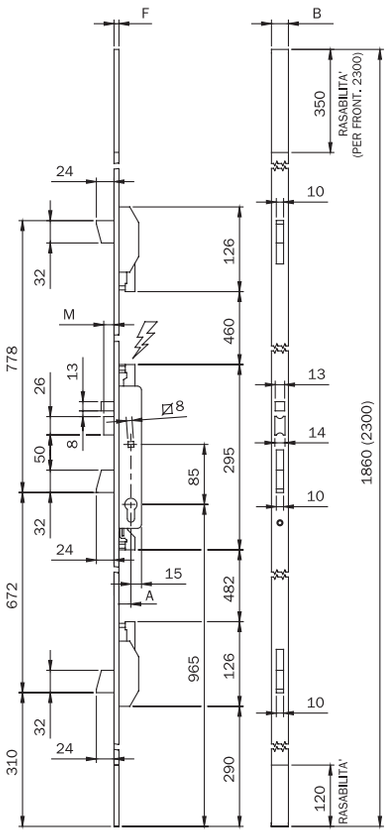

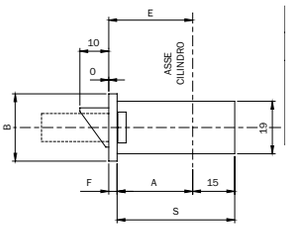

Codice							
Art.		E		A	S	B	F
7858	11	25	2	22	37	24	3
		30		27	42		
		35		32	47		

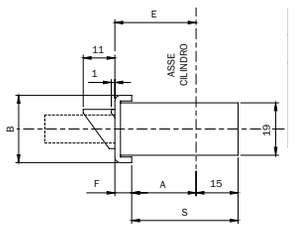

Codice							
Art.		E		A	S	B	F
7858	01	25	2	18	33	24	6
		30		23	38		
		35		28	43		

Electrocerradura multipunto de embutir para perfil, con TRES PUNTOS DE CIERRE, **12V AC/DC,** cilindro perfil europeo.
ELECTROCERRADURA CENTRAL CON PALANCA ROTANTE de 24 mm, **RESBALÓN AUTOBLOCANTE**.
Accionamiento del resbalón mediante impulso eléctrico, llave o CUADRO MANILLA de 8 mm. Pistón de carga separado.
Ajuste inferior y superior en altura. 2 desviadores con PALANCA rotante de 24 mm.
2 terminales de nylon (solo frente U), 2 suplementos de nylon (solo frente U).
2 escudos de nylon para cilindro, tornillos de fijación, instrucciones de montaje.

Accesorios adaptables a pedir por separado: Cilindro, cerradero central (038030 Frente U / 038035 Frente plano), 2 cerraderos (038020 Frente U // 038025 Frente plano).

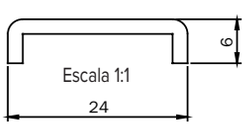

Frente U **2300x24x6 mm** acero barnizado NEGRO

Entrada 25 mm	**785800250**	1	-	1
Entrada 30 mm	**785800300**	1	-	1
Entrada 35 mm	**785800350**	1	-	1

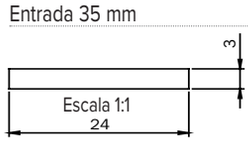

Frente Plano **2300x24x3 mm** acero barnizado NEGRO

Entrada 25 mm	**785810250**	1	-	1
Entrada 30 mm	**785810300**	1	-	1
Entrada 35 mm	**785810350**	1	-	1

ISEO ULTIMATE ACCESS TECHNOLOGIES MECHANICAL

Código | Confección individual | Embalaje | Orden mínima

Electa multipunto

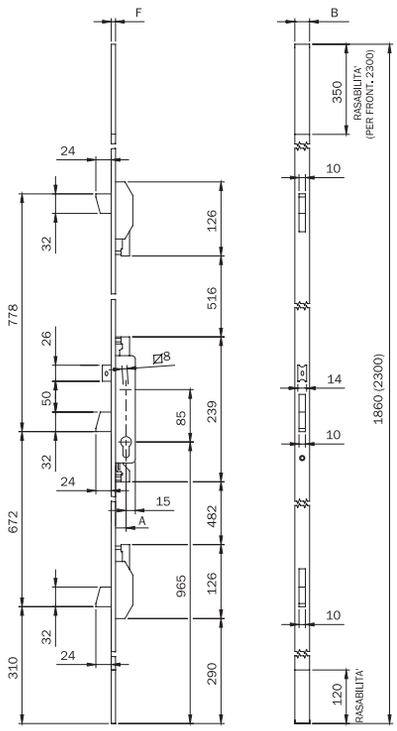

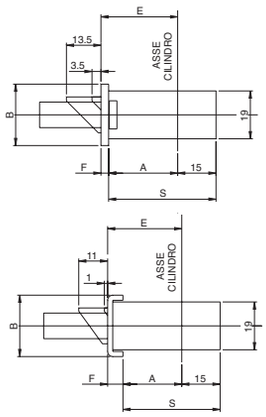

Codice							
Art.		E		A	S	B	F
78**	11	25	2	22	37	24	3
		30		27	42		
		35		32	47		

Codice							
Art.		E		A	S	B	F
78**	01	25	2	18	33	24	6
		30		23	38		
		35		28	43		

Cerradura multipunto de embutir para perfil. Cilindro perfil europeo.
TRES PUNTOS DE CIERRE LATERALES. Cerradura central con PALANCAS rotantes de 24 mm.
Accionamiento del resbalón o rodillo mediante llave o CUADRO MANILLA de 8 mm.
2 desviadores con PALANCA rotante de 24 mm. Ajuste superior e inferior en altura.
2 terminales de nylon, 2 suplementos de nylon, 2 escudos de nylon para cilindro,
tornillos de fijación, instrucciones de montaje.

Accesorios adaptables a pedir por separado: Cilindro, cerradero 038030, 2 cerradero 038020.

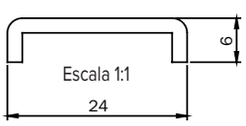

RESBALÓN REVERSIBLE Y REGULABLE

Frente U **1860x24x6** en acero INOX. Entrada 25 mm	**785101252**	1	-	1
Frente U **1860x24x6** en acero INOX. Entrada 30 mm	**785101302**	1	-	1
Frente U **1860x24x6** en acero INOX. Entrada 35 mm	**785101352**	1	-	1

RODILLO REGULABLE

Frente U **1860x24x6** en acero INOX. Entrada 25 mm	**785201252**	1	-	1
Frente U **1860x24x6** en acero INOX. Entrada 30 mm	**785201302**	1	-	1
Frente U **1860x24x6** en acero INOX. Entrada 35 mm	**785201352**	1	-	1

ISEO ULTIMATE ACCESS TECHNOLOGIES MECHANICAL

Código | Confección individual | Embalaje | Orden mínima

Electa multipunto

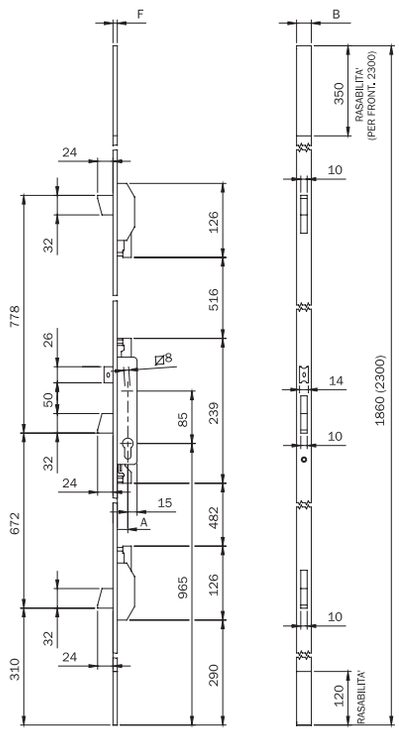

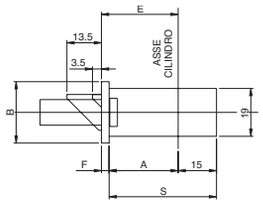

Codice							
Art.		E		A	S	B	F
78**	11	25	2	22	37	24	3
		30		27	42		
		35		32	47		

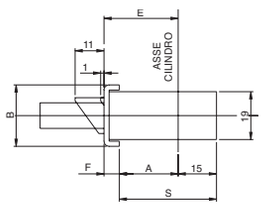

Codice							
Art.		E		A	S	B	F
78**	01	25	2	18	33	24	6
		30		23	38		
		35		28	43		

Cerradura multipunto de embutir para perfil. Cilindro perfil europeo.
TRES PUNTOS DE CIERRE con PALANCAS rotantes de 24 mm. Accionamiento del resbalón o rodillo mediante llave o CUADRO MANILLA de 8 mm.
2 desviadores con PALANCA rotante de 24 mm. Ajuste superior e inferior en altura.
2 terminales de nylon, 2 suplementos de nylon, 2 escudos de nylon para cilindro, tornillos de fijación, instrucciones de montaje.

Accesorios adaptables a pedir por separado: Cilindro, cerradero 038035, cerradero 038025.

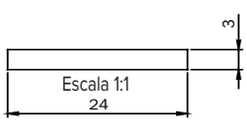

RESBALÓN REVERSIBLE Y REGULABLE

Frente plano **1860x24x3** en acero INOX. Entrada 25 mm	**785111252**	1	-	1
Frente plano **1860x24x3** en acero INOX. Entrada 30 mm	**785111302**	1	-	1
Frente plano **1860x24x3** en acero INOX. Entrada 35 mm	**785111352**	1	-	1

RODILLO REGULABLE

Frente plano **1860x24x3** en acero INOX. Entrada 25 mm	**785211252**	1	-	1
Frente plano **1860x24x3** en acero INOX. Entrada 30 mm	**785211302**	1	-	1
Frente plano **1860x24x3** en acero INOX. Entrada 35 mm	**785211352**	1	-	1

ISEO ULTIMATE ACCESS TECHNOLOGIES MECHANICAL

ICIM CERTIFIED PRODUCT

AL Fe

Código | Confección individual | Embalaje | Orden mínima

Electa multipunto

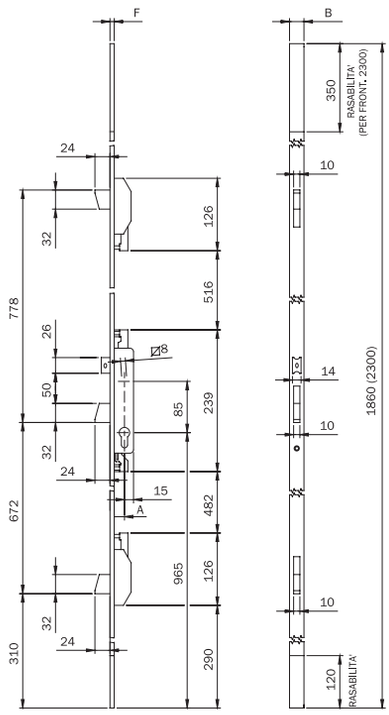

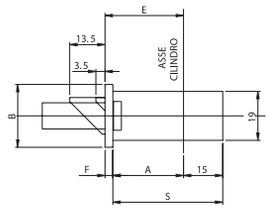

Codice							
Art.		E		A	S	BF	
78**	11	25	23	22	7	24	3
		30		27	42		
		35		32	47		

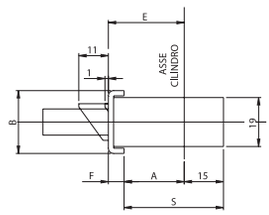

Codice							
Art.		EA			S	BF	
78**	01	25	2	18	33	24	6
		30		23	38		
		35		28	43		

Cerradura multipunto de embutir para perfil. Cilindro perfil europeo.
TRES PUNTOS DE CIERRE con PALANCAS rotantes de 24 mm. Accionamiento del resbalón o rodillo mediante llave o CUADRO MANILLA de 8 mm.
2 desviadores con PALANCA rotante de 24 mm. Ajuste superior e inferior en altura.
2 terminales de nylon, 2 suplementos de nylon, 2 escudos de nylon para cilindro, tornillos de fijación, instrucciones de montaje.

Accesorios adaptables a pedir por separado: Cilindro, cerradero 038030, cerradero 038020.

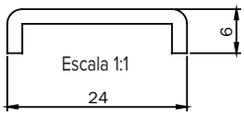

RESBALÓN REVERSIBLE Y REGULABLE

Frente U **2300x24x6** en acero barnizado negro. Entrada 25 mm	**785100250**	1	-	1
Frente U **2300x24x6** en acero barnizado negro. Entrada 30 mm	**785100300**	1	-	1
Frente U **2300x24x6** en acero barnizado negro. Entrada 35 mm	**785100350**	1	-	1

RODILLO REGULABLE

Frente U **2300x24x6** en acero barnizado negro. Entrada 25 mm	**785200250**	1	-	1
Frente U **2300x24x6** en acero barnizado negro. Entrada 30 mm	**785200300**	1	-	1
Frente U **2300x24x6** en acero barnizado negro. Entrada 35 mm	**785200350**	1	-	1

SOLO PALANCAS

Frente U **2300x24x6** en acero barnizado negro. Entrada 25 mm	**785300250**	1	-	1
Frente U **2300x24x6** en acero barnizado negro. Entrada 30 mm	**785300300**	1	-	1
Frente U **2300x24x6** en acero barnizado negro. Entrada 35 mm	**785300350**	1	-	1

ISEO ULTIMATE ACCESS TECHNOLOGIES MECHANICAL

Código | Confección individual | Embalaje | Orden mínima

Electa multipunto

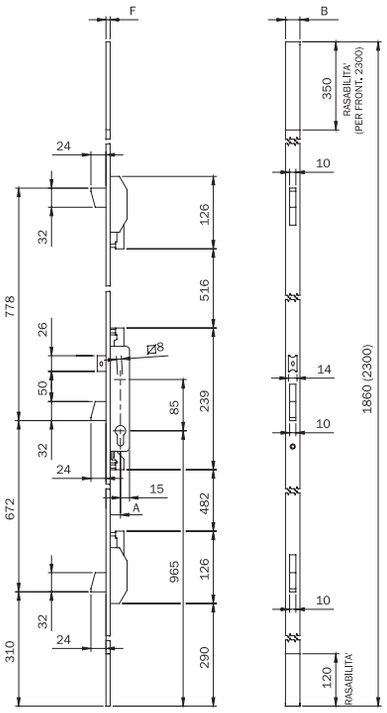

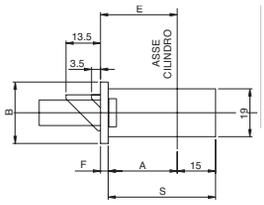

Codice							
Art.		E		A	S	B	F
78**	11	25	2	22	37	24	3
		30		27	42		
		35		32	47		

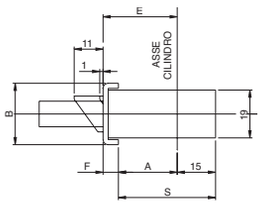

Codice							
Art.		E		A	S	B	F
78**	01	25	2	18	33	24	6
		30		23	38		
		35		28	43		

Cerradura multipunto de embutir para perfil. Cilindro perfil europeo.
TRES PUNTOS DE CIERRE con PALANCAS rotantes de 24 mm. Accionamiento del resbalón o rodillo mediante llave o CUADRO MANILLA de 8 mm.
2 desviadores con PALANCA rotante de 24 mm. Ajuste superior e inferior en altura.
2 terminales de nylon, 2 suplementos de nylon, 2 escudos de nylon para cilindro, tornillos de fijación, instrucciones de montaje.

Accesorios adaptables a pedir por separado: Cilindro, cerradero 038035, cerradero 038025.

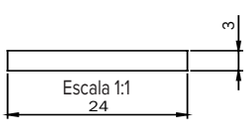

RESBALÓN REVERSIBLE Y REGULABLE

Frente plano **2300x24x3** en acero barnizado negro. Entrada 25 mm	**785110250**	1	-	1
Frente plano **2300x24x3** en acero barnizado negro. Entrada 30 mm	**785110300**	1	-	1
Frente plano **2300x24x3** en acero barnizado negro. Entrada 35 mm	**785110350**	1	-	1

RODILLO REGULABLE

Frente plano **2300x24x3** en acero barnizado negro. Entrada 25 mm	**785210250**	1	-	1
Frente plano **2300x24x3** en acero barnizado negro. Entrada 30 mm	**785210300**	1	-	1
Frente plano **2300x24x3** en acero barnizado negro. Entrada 35 mm	**785210350**	1	-	1

SOLO PALANCAS

Frente plano **2300x24x3** en acero barnizado negro. Entrada 30 mm	**785310300**	1	-	1

Código | Confección individual | Embalaje | Orden mínima

Electa eléctrica frente inox 22 mm

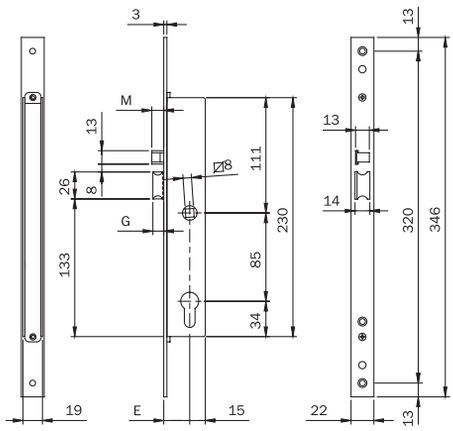

Codice					
Art.		E		G	M
7817	02	25 30 35	2	10	12
7817	02	25 30 35	25	15	17

Electrocerradura de embutir para perfil, 1 PUNTO DE CIERRE, **12V AC-DC**., cilindro perfil europeo.
Frente **346 x 22 x 3** mm en acero INOX. SOLO RESBALÓN AUTOBLOCANTE.
Accionamiento del resbalón mediante impulso eléctrico, llave o CUADRO MANILLA de 8 mm. Pistón de carga separado.
2 juegos de suplementos de nylon,2 escudos de nylon para cilindro,
tornillos de fijación, instrucciones de montaje.

Accesorios adaptables a pedir por separado: Cilindro, cerradero 038030.

Entrada 25 mm	**781702252**	1	10	10
Entrada 30 mm	**781702302**	1	10	10
Entrada 35 mm	**781702352**	1	10	10

Electrocerradura de embutir para perfil, 1 PUNTO DE CIERRE, **12V AC-DC**., cilindro perfil europeo.
Frente **346 x 22 x 3** mm en acero INOX. SOLO RESBALÓN PROLONGADO 5 mm. AUTOBLOCANTE.
Accionamiento del resbalón mediante impulso eléctrico, llave o CUADRO MANILLA de 8 mm.
Pistón de carga prolongado 5 mm separado.
2 juegos de suplementos de nylon,2 escudos de nylon para cilindro,
tornillos de fijación, instrucciones de montaje.

Accesorios adaptables a pedir por separado: Cilindro, cerradero 038030.

Entrada 25 mm	**7817022525**	1	10	10
Entrada 30 mm	**7817023025**	1	10	10
Entrada 35 mm	**7817023525**	1	10	10

ISEO ULTIMATE ACCESS TECHNOLOGIES MECHANICAL

ICIM CERTIFIED PRODUCT

Al Fe

Código | Confección individual | Embalaje | Orden mínima

Electa eléctrica frente inox 22 mm

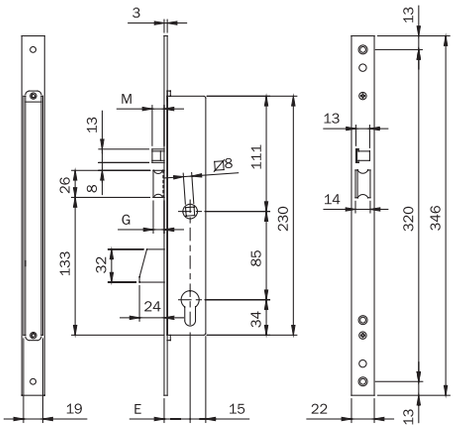

Codice					
Art.		E		G	M
7818	02	25 30 35	2	10	12
7818	02	25 30 35	25	15	17

Electrocerradura de embutir para perfil, 1 PUNTO DE CIERRE, **12V AC-DC**., cilindro perfil europeo.
Frente **346 x 22 x 3** mm en acero INOX. PALANCA rotante de 24 mm.
RESBALÓN AUTOBLOCANTE. Accionamiento del resbalón mediante impulso eléctrico,
llave o CUADRO MANILLA de 8 mm. Pistón de carga separado.
2 juegos de suplementos de nylon,2 escudos de nylon para cilindro,
tornillos de fijación, instrucciones de montaje.

Accesorios adaptables a pedir por separado: Cilindro, cerradero 038030.

Entrada 25 mm	**781802252**	1	10	10
Entrada 30 mm	**781802302**	1	10	10
Entrada 35 mm	**781802352**	1	10	10

Electrocerradura de embutir para perfil, 1 PUNTO DE CIERRE, **12V AC-DC**., cilindro perfil europeo.
Frente **346 x 22 x 3** mm en acero INOX. PALANCA rotante de 24 mm.
RESBALÓN AUTOBLOCANTE **PROLONGADO 5 mm**. Accionamiento del resbalón mediante impulso eléctrico,
llave o CUADRO MANILLA de 8 mm. Pistón de carga prolongado 5 mm separado.
2 juegos de suplementos de nylon,2 escudos de nylon para cilindro,
tornillos de fijación, instrucciones de montaje.

Accesorios adaptables a pedir por separado: Cilindro, cerradero 038030.

Entrada 25 mm	**7818022525**	1	10	10
Entrada 30 mm	**7818023025**	1	10	10
Entrada 35 mm	**7818023525**	1	10	10

ISEO
ULTIMATE ACCESS TECHNOLOGIES
MECHANICAL

Código | Confección individual | Embalaje | Orden mínima

Electa eléctrica frente inox 22 mm

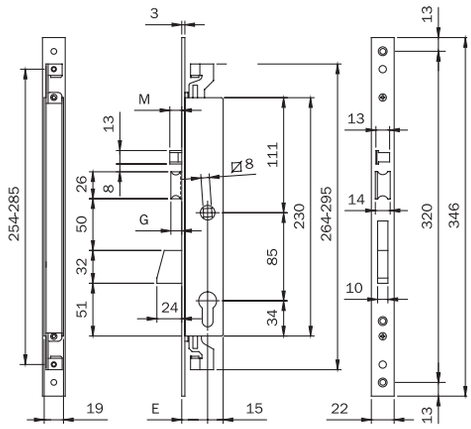

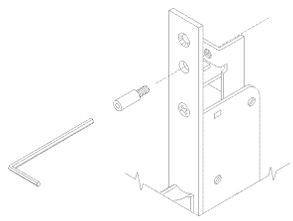

Codice					
Art.		E		G	M
7838	02	25 30 35	2	10	12
7838	02	25 30 35	25	15	17

Electrocerradura de embutir para perfil, TRIPLE CIERRE, **12V AC-DC**., cilindro perfil europeo.
Enganche de varillas con tornillo. Frente **346 x 22 x 3** mm en acero INOX. PALANCA rotante de 24 mm.
RESBALÓN AUTOBLOCANTE. Accionamiento del resbalón mediante impulso eléctrico,
llave o CUADRO MANILLA de 8 mm. Pistón de carga separado.
2 juegos de suplementos de nylon,2 escudos de nylon para cilindro,
tornillos de fijación, instrucciones de montaje.

Accesorios adaptables a pedir por separado: Cilindro, cerradero 038030.
Juego de pletinas de conexión para varillas exteriores 990853.
Desviadores para triple cierre lateral de varillas externas 780322252.
Desviadores para triple cierre lateral de varillas internas 780302252.
Juego varillas interiores desviadas con accesorios 990850.
Juego varillas interiores rectas con accesorios 990851.

Entrada 25 mm	**783802252**	1	10	10
Entrada 35 mm	**783802352**	1	10	10

Electrocerradura de embutir para perfil, TRIPLE CIERRE, **12V AC-DC**., cilindro perfil europeo.
Enganche de varillas con tornillo. Frente **346 x 22 x 3** mm en acero INOX. PALANCA rotante de 24 mm.
RESBALÓN AUTOBLOCANTE **PROLONGADO 5 mm**. Accionamiento del resbalón mediante impulso eléctrico,
llave o CUADRO MANILLA de 8 mm. Pistón de carga prolongado 5 mm separado.
2 juegos de suplementos de nylon,2 escudos de nylon para cilindro,
tornillos de fijación, instrucciones de montaje.

Accesorios adaptables a pedir por separado: Cilindro, cerradero 038030.
Juego de pletinas de conexión para varillas exteriores 990853.
Desviadores para triple cierre lateral de varillas externas 780322252.
Desviadores para triple cierre lateral de varillas internas 780302252.
Juego varillas interiores desviadas con accesorios 990850.
Juego varillas interiores rectas con accesorios 990851.

Entrada 25 mm	**7838022525**	1	10	10
Entrada 30 mm	**7838023025**	1	10	10

ISEO ULTIMATE ACCESS TECHNOLOGIES MECHANICAL

ICIM CERTIFIED PRODUCT

AL Fe

Electa eléctrica frente inox 22 mm

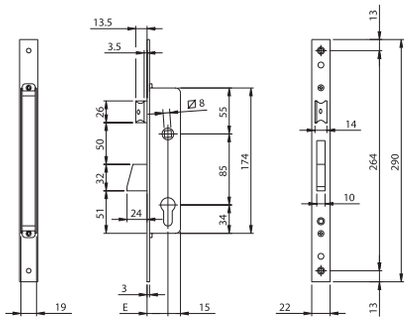

Cerradura de embutir para perfil, 1 PUNTO DE CIERRE, con cilindro perfil europeo. Frente **290 x 22 x 3** mm. de acero INOX. PALANCA rotante de 24 mm. **RESBALÓN REVERSIBLE Y REGULABLE** de 10 a 15 mm. Accionamiento de resbalón mediante llave o CUADRO MANILLA de 8 mm. 2 juegos de suplementos de nylon, 2 escudos de nylon para cilindro, tornillos de fijación, instrucciones de montaje

Accesorios adaptables a pedir por separado: Cilindro, cerradero 038031.

		Código	Confección individual	Embalaje	Orden mínima
Entrada 25 mm		**781102252**	1	10	10
Entrada 30 mm		**781102302**	1	10	10
Entrada 35 mm		**781102352**	1	10	10

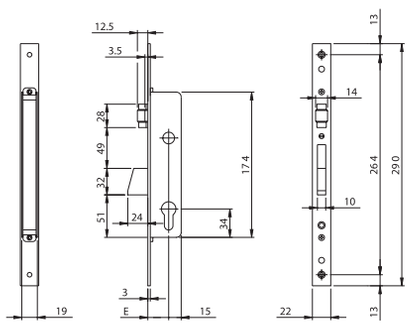

Cerradura de embutir para perfil, 1 PUNTO DE CIERRE, con cilindro perfil europeo. Frente **290 x 22 x 3** mm. de acero INOX. PALANCA rotante de 24 mm. **RODILLO REGULABLE**. 2 juegos de suplementos de nylon, 2 escudos de nylon para cilindro, tornillos de fijación, instrucciones de montaje

Accesorios adaptables a pedir por separado: Cilindro, cerradero 038031.

		Código	Confección individual	Embalaje	Orden mínima
Entrada 25 mm		**781202252**	1	10	10
Entrada 30 mm		**781202302**	1	10	10
Entrada 35 mm		**781202352**	1	10	10

ISEO ULTIMATE ACCESS TECHNOLOGIES MECHANICAL

ICIM CERTIFIED PRODUCT

Código	Confección individual	Embalaje	Orden mínima

Electa frente inox 22 mm

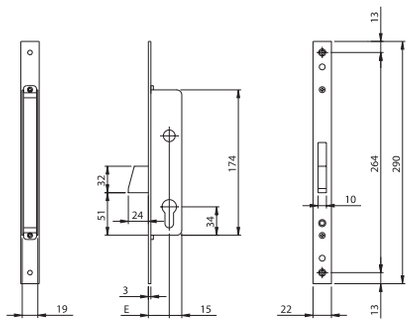

Cerradura de embutir para perfil, 1 PUNTO DE CIERRE, con cilindro perfil europeo. Frente **290 x 22 x 3** mm. de acero INOX. PALANCA rotante de 24 mm.
2 juegos de suplementos de nylon, 2 escudos de nylon para cilindro, tornillos de fijación, instrucciones de montaje

Accesorios adaptables a pedir por separado: Cilindro, cerradero 038031.

Entrada 25 mm	**781302252**	1	10	10
Entrada 30 mm	**781302302**	1	10	10
Entrada 35 mm	**781302352**	1	10	10

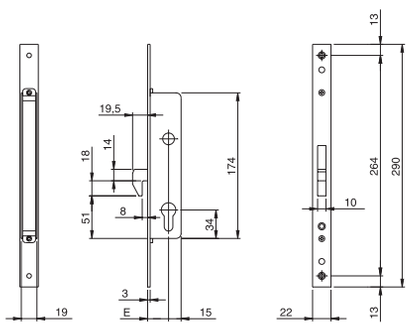

Cerradura de embutir para perfil, 1 PUNTO DE CIERRE, con cilindro perfil europeo. Frente **290 x 22 x 3** mm. de acero INOX. GANCHO rotante de 18 mm **CON LUZ DE 8** mm.
2 juegos de suplementos de nylon, 2 escudos de nylon para cilindro, tornillos de fijación, instrucciones de montaje

Accesorios adaptables a pedir por separado: Cilindro, cerradero 038031.

Entrada 25 mm	**781402252**	1	10	10
Entrada 30 mm	**781402302**	1	10	10
Entrada 35 mm	**781402352**	1	10	10

ISEO ULTIMATE ACCESS TECHNOLOGIES MECHANICAL

ICIM CERTIFIED PRODUCT

AL Fe

Código	Confección individual	Embalaje	Orden mínima

Electa frente inox 22 mm

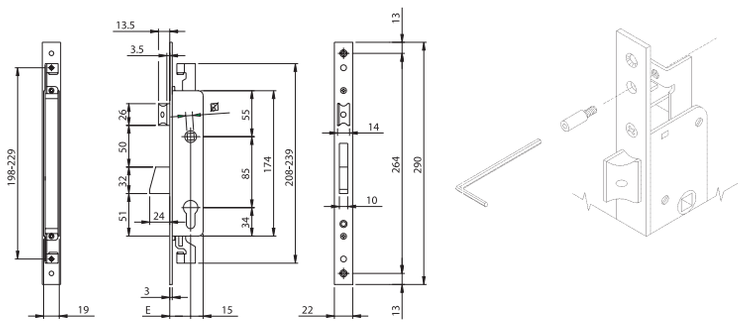

Cerradura de embutir para perfil, 3 PUNTOS DE CIERRE, con cilindro perfil europeo. Enganche de varillas con tornillo Frente **290 x 22 x 3** mm de acero INOX. PALANCA rotante de 24 mm. **RESBALÓN REVERSIBLE Y REGULABLE** de 10 a 15 mm. Accionamiento de resbalón mediante llave o CUADRO MANILLA de 8 mm.
2 juegos de suplementos de nylon, 2 escudos de nylon para cilindro,
tornillos de fijación, instrucciones de montaje

Accesorios adaptables a pedir por separado: Cilindro, cerradero 038031.
Juego de pletinas de conexión para varillas exteriores 990853.
Desviadores para triple cierre lateral de varillas externas 780322252.
Desviadores para triple cierre lateral de varillas internas 780302252.
Juego varillas interiores desviadas con accesorios 990850.
Juego varillas interiores rectas con accesorios 990851.

Entrada 25 mm	**783102252**	1	10	10
Entrada 30 mm	**783102302**	1	10	10
Entrada 35 mm	**783102352**	1	10	10

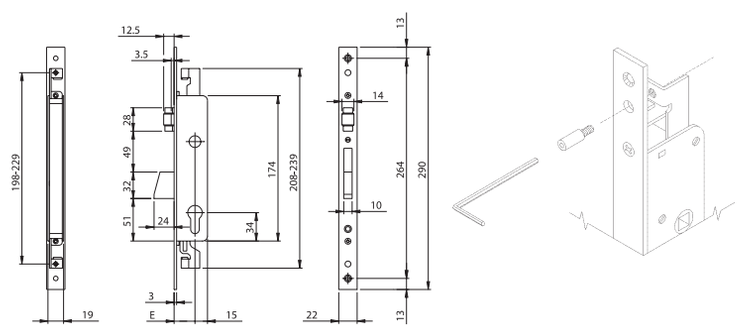

Cerradura de embutir para perfil, 3 PUNTOS DE CIERRE, con cilindro perfil europeo. Enganche de varillas con tornillo Frente **290 x 22 x 3** mm de acero INOX. PALANCA rotante de 24 mm. **RODILLO REGULABLE**.
2 juegos de suplementos de nylon, 2 escudos de nylon para cilindro,
tornillos de fijación, instrucciones de montaje

Accesorios adaptables a pedir por separado: Cilindro, cerradero 038031.
Juego de pletinas de conexión para varillas exteriores 990853.
Desviadores para triple cierre lateral de varillas externas 780322252.
Desviadores para triple cierre lateral de varillas internas 780302252.
Juego varillas interiores desviadas con accesorios 990850.
Juego varillas interiores rectas con accesorios 990851.

Entrada 35 mm	**783202352**	1	10	10

ISEO ULTIMATE ACCESS TECHNOLOGIES MECHANICAL

ICIM CERTIFIED PRODUCT

AL Fe

Electa frente inox 22 mm

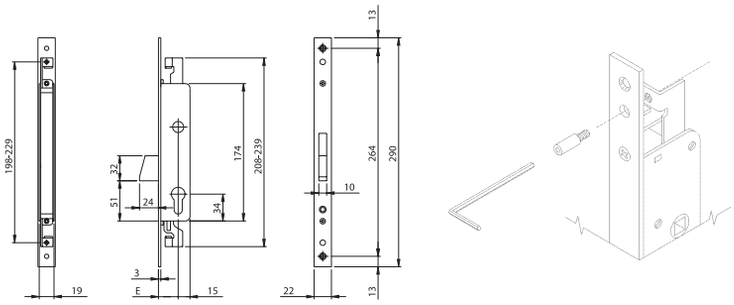

Cerradura de embutir para perfil, 3 PUNTOS DE CIERRE, con cilindro perfil europeo. Enganche de varillas con tornillo
Frente **290 x 22 x 3** mm de acero INOX. PALANCA rotante de 24 mm.
2 juegos de suplementos de nylon, 2 escudos de nylon para cilindro,
tornillos de fijación, instrucciones de montaje

Accesorios adaptables a pedir por separado: Cilindro, cerradero 038031.
Juego de pletinas de conexión para varillas exteriores 990853.
Desviadores para triple cierre lateral de varillas externas 780322252.
Desviadores para triple cierre lateral de varillas internas 780302252.
Juego varillas interiores desviadas con accesorios 990850.
Juego varillas interiores rectas con accesorios 990851

	Código	Confección individual	Embalaje	Orden mínima
Entrada 25 mm	**783302252**	1	10	10
Entrada 30 mm	**783302302**	1	10	10
Entrada 35 mm	**783302352**	1	10	10

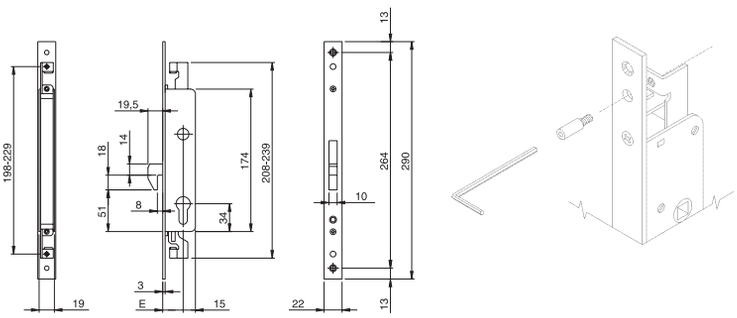

Cerradura de embutir para perfil, 3 PUNTOS DE CIERRE, con cilindro perfil europeo. Enganche de varillas con tornillo
Frente **290 x 22 x 3** mm de acero INOX. GANCHO ROTANTE de 18 mm. **CON LUZ DE 8** mm.
2 juegos de suplementos de nylon, 2 escudos de nylon para cilindro,
tornillos de fijación, instrucciones de montaje

Accesorios adaptables a pedir por separado: Cilindro, cerradero 038031.
Juego de pletinas de conexión para varillas exteriores 990853.
Desviadores para triple cierre lateral de varillas externas 780322252.
Desviadores para triple cierre lateral de varillas internas 780302252.
Juego varillas interiores desviadas con accesorios 990850.
Juego varillas interiores rectas con accesorios 990851

	Código	Confección individual	Embalaje	Orden mínima
Entrada 25 mm	**783402252**	1	10	10
Entrada 35 mm	**783402352**	1	10	10

ISEO ULTIMATE ACCESS TECHNOLOGIES MECHANICAL

Código	Confección individual	Embalaje	Orden mínima

Electa frente inox 22 mm

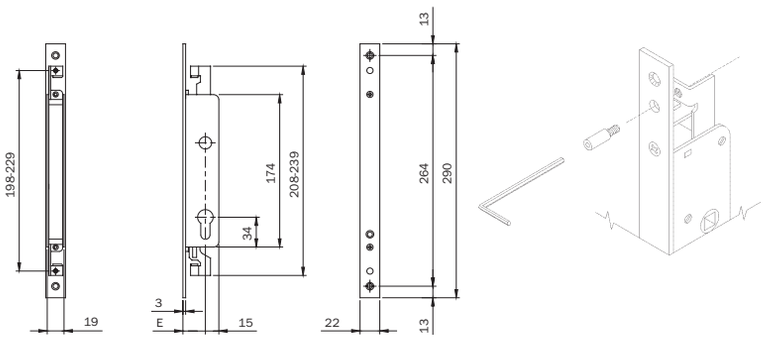

Cerradura de embutir para perfil, 2 PUNTOS DE CIERRE **ALTO - BAJO**, con cilindro perfil europeo.
Enganche de varillas con tornillo. Frente **290 x 22 x 3** mm de acero INOX.
2 juegos de suplementos de nylon, 2 escudos de nylon para cilindro,
tornillos de fijación, instrucciones de montaje

Accesorios adaptables a pedir por separado: Cilindro, cerradero 038031.
Juego de pletinas de conexión para varillas exteriores 990853.
Desviadores para triple cierre lateral de varillas externas 780322252.
Desviadores para triple cierre lateral de varillas internas 780302252.
Juego varillas interiores desviadas con accesorios 990850.
Juego varillas interiores rectas con accesorios 990851

Entrada 25 mm	**782002252**	1	10	10
Entrada 30 mm	**782002302**	1	10	10
Entrada 35 mm	**782002352**	1	10	10

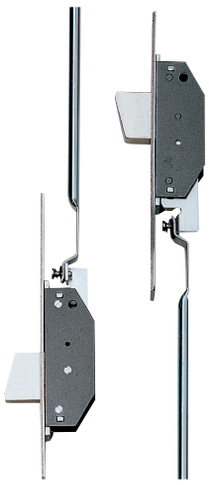

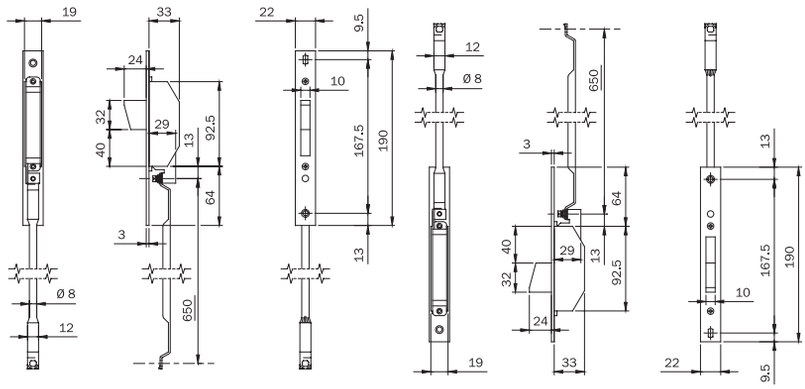

Desviadores para TRIPLE CIERRE, LATERAL. Frente INOX **190 x 22 x 3** mm.
Con varillas interiores para cerraduras de **ENGANCHE VARILLAS CON TORNILLO**.
PALANCA ROTANTE de 24 mm. Series: 783*- 963*-983*.
2 juegos de suplementos de nylon, tornillos de fijación,
boquillas guía varillas, de nylon, varillas

	780302252	1	5	5

	Código	Confección individual	Embalaje	Orden mínima

Electa frente inox 22 mm

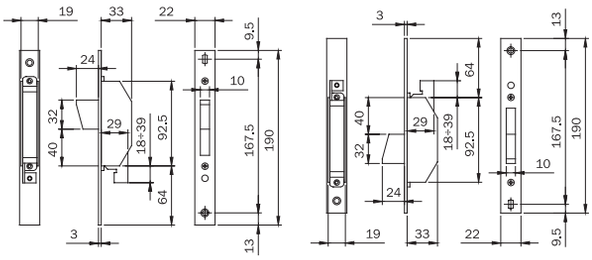

Desviadores TRIPLE CIERRE, LATERAL para montaje con varillas externas,
para combinar con cerraduras de **ENGANCHE CON TORNILLO** series: 783*- 963*- 983*.
Frente 190 x 22 x 3 mm en acero INOX.
PALANCA **ROTANTE** de 24 mm.
Sin varilla interna.
2 juegos de suplementos de nylon, tornillos de fijación,

780322252	1	5	5

Código	Confección individual	Embalaje	Orden mínima

Electa frente inox 24 mm

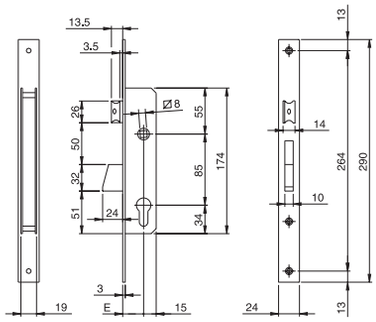

Cerradura de embutir para perfil, 1 PUNTO DE CIERRE, con cilindro perfil europeo.
Frente **290 x 24 x 3** mm de acero INOX. PALANCA rotante de 24 mm.
RESBALÓN REVERSIBLE Y REGULABLE de 10 a 15 mm. Accionamiento de resbalón mediante llave o CUADRO MANILLA de 8 mm.
1 suplemento de nylon, 2 escudos de nylon para cilindro, tornillos de fijación, instrucciones de montaje.

Accesorios adaptables a pedir por separado: Cilindro, cerradero 038030.

Entrada 25 mm	**781251B**	1	10	10
Entrada 30 mm	**781301B**	1	10	10
Entrada 35 mm	**781351B**	1	10	10

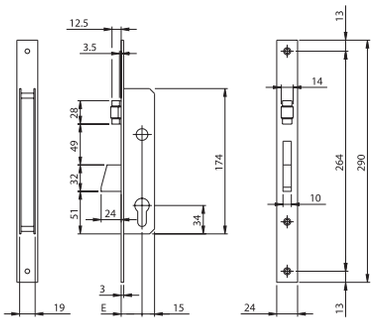

Cerradura de embutir para perfil, 1 PUNTO DE CIERRE, con cilindro perfil europeo.
Frente **290 x 24 x 3** mm de acero INOX. PALANCA rotante de 24 mm. **RODILLO REGULABLE**.
1 suplemento de nylon, 2 escudos de nylon para cilindro, tornillos de fijación, instrucciones de montaje.

Accesorios adaptables a pedir por separado: Cilindro, cerradero 038030.

Entrada 25 mm	**781252B**	1	10	10
Entrada 30 mm	**781302B**	1	10	10
Entrada 35 mm	**781352B**	1	10	10

ISEO ULTIMATE ACCESS TECHNOLOGIES MECHANICAL

ICIM CERTIFIED PRODUCT

AL Fe

Electa frente inox 24 mm

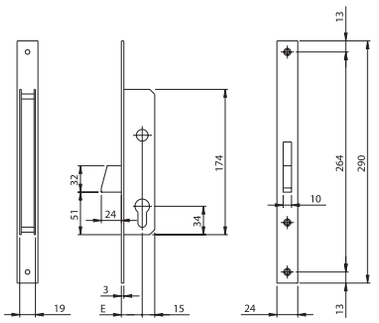

Cerradura de embutir para perfil, 1 PUNTO DE CIERRE, con cilindro perfil europeo.
Frente **290 x 24 x 3** mm de acero INOX. PALANCA rotante de 24 mm.
1 suplemento de nylon, 2 escudos de nylon para cilindro, tornillos de fijación, instrucciones de montaje.

Accesorios adaptables a pedir por separado: Cilindro, cerradero 038020.

	Código	Confección individual	Embalaje	Orden mínima
Entrada 25 mm	**781253B**	1	10	10
Entrada 30 mm	**781303B**	1	10	10
Entrada 35 mm	**781353B**	1	10	10

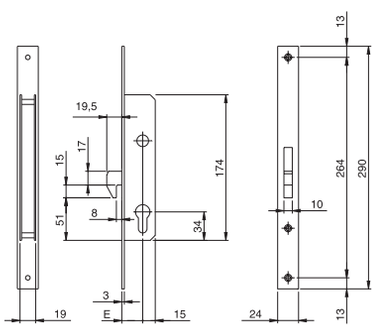

Cerradura de embutir para perfil, 1 PUNTO DE CIERRE, con cilindro perfil europeo.
Frente **290 x 24 x 3** mm de acero GANCHO ROTANTE de 18 mm **CON LUZ DE 8** mm.
1 suplemento de nylon, 2 escudos de nylon para cilindro, tornillos de fijación, instrucciones de montaje.

Accesorios adaptables a pedir por separado: Cilindro, cerradero 038020.

Entrada 25 mm	**781254B**	1	10	10
Entrada 30 mm	**781304B**	1	10	10
Entrada 35 mm	**781354B**	1	10	10

Electa frente inox 24 mm

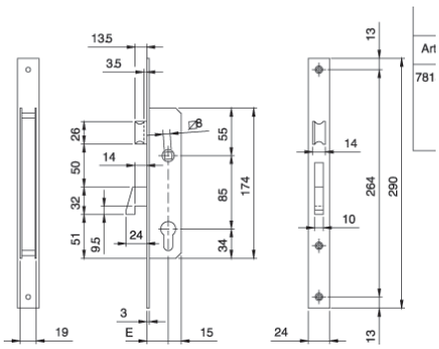

Cerradura de embutir para perfil, 1 PUNTO DE CIERRE, con cilindro perfil europeo.
Frente **290 x 24 x 3** mm de acero GANCHO ROTANTE de 24 mm **CON LUZ DE 14** mm. **RODILLO REGULABLE.**
1 suplemento de nylon, 2 escudos de nylon para cilindro, tornillos de fijación, instrucciones de montaje.

Accesorios adaptables a pedir por separado: Cilindro, cerradero 038020.

	Código	Confección individual	Embalaje	Orden mínima
Entrada 25 mm	**781670252**	1	10	10
Entrada 30 mm	**781670302**	1	10	10
Entrada 35 mm	**781670352**	1	10	10

ISEO ULTIMATE ACCESS TECHNOLOGIES MECHANICAL

ICIM CERTIFIED PRODUCT

AL Fe

Código	Confección individual	Embalaje	Orden mínima

Electa frente inox 24 mm

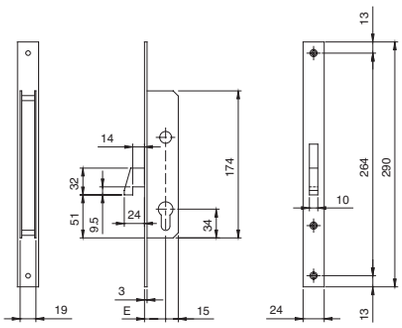

Cerradura de embutir para perfil, 1 PUNTO DE CIERRE, con cilindro perfil europeo.
Frente **290 x 24 x 3** mm de acero GANCHO ROTANTE de 24 mm **CON LUZ DE 14** mm.
1 suplemento de nylon, 2 escudos de nylon para cilindro, tornillos de fijación, instrucciones de montaje.

Accesorios adaptables a pedir por separado: Cilindro, cerradero 038020.

Entrada 25 mm	**781470250**	1	10	10
Entrada 30 mm	**781470300**	1	10	10
Entrada 35 mm	**781470350**	1	10	10

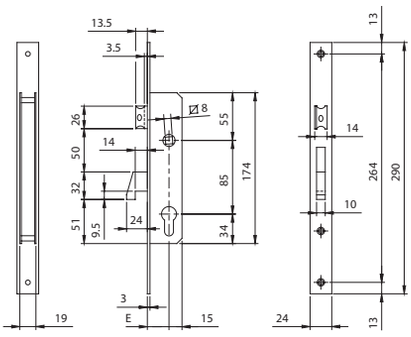

Cerradura de embutir para perfil, 1 PUNTO DE CIERRE, con cilindro perfil europeo.
Frente **290 x 24 x 3** mm de acero GANCHO ROTANTE de 24 mm **CON LUZ DE 14** mm.
RESBALÓN A FILO DEL FRENTE REVERSIBLE Y REGULABLE de 10 a 15 mm.
Accionamiento del resbalón mediante llave o CUADRO MANILLA de 8 mm.
1 suplemento de nylon, 2 escudos de nylon para cilindro, tornillos de fijación, instrucciones de montaje.

Accesorios adaptables a pedir por separado: Cilindro, cerradero 038030.

Entrada 25 mm	**781570250**	1	10	10
Entrada 30 mm	**781570300**	1	10	10
Entrada 35 mm	**781570350**	1	10	10

ISEO ULTIMATE ACCESS TECHNOLOGIES MECHANICAL

ICIM CERTIFIED PRODUCT

AL Fe

Electa frente inox 24 mm

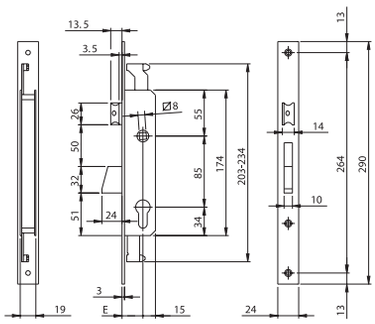

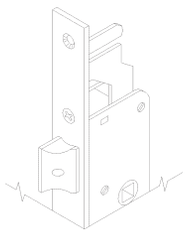

Cerradura de embutir para perfil, 3 PUNTOS DE CIERRE, con cilindro perfil europeo.
Enganche de varillas con ranura. Frente **290 x 24 x 3** mm de acero INOX.
PALANCA rotante de 24 mm. **RESBALÓN REVERSIBLE Y REGULABLE** de 10 a 15 mm.
Accionamiento del resbalón mediante llave o CUADRO MANILLA de 8 mm.
1 suplemento de nylon, 2 escudos de nylon para cilindro, tornillos de fijación, instrucciones de montaje.

Accesorios adaptables a pedir por separado: Cilindro, cerradero 038030.
Kit para varillas exteriores para cerraduras de enganche varillas con ranura 990828.
Desviadores para triple cierre lateral de varillas internas 780253BFZ.
Juego varillas interiores ranuradas desviadas Ø 8 990810.
Juego varillas interiores ranuradas rectas Ø 8 990811.

	Código	Confección individual	Embalaje	Orden mínima
Entrada 25 mm	**783251B**	1	10	10
Entrada 30 mm	**783301B**	1	10	10
Entrada 35 mm	**783351B**	1	10	10

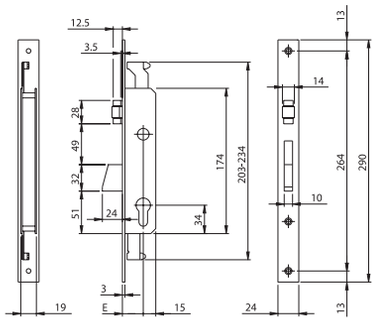

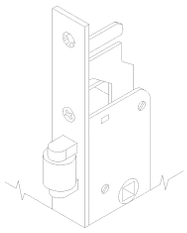

Cerradura de embutir para perfil, 3 PUNTOS DE CIERRE, con cilindro perfil europeo.
Enganche de varillas con ranura. Frente **290 x 24 x 3** mm de acero INOX.
PALANCA rotante de 24 mm. **RODILLO REGULABLE**.
1 suplemento de nylon, 2 escudos de nylon para cilindro, tornillos de fijación, instrucciones de montaje.

Accesorios adaptables a pedir por separado: Cilindro, cerradero 038030.
Kit para varillas exteriores para cerraduras de enganche varillas con ranura 990828.
Desviadores para triple cierre lateral de varillas internas 780253BFZ.
Juego varillas interiores ranuradas desviadas Ø 8 990810.
Juego varillas interiores ranuradas rectas Ø 8 990811.

	Código	Confección individual	Embalaje	Orden mínima
Entrada 25 mm	**783252B**	1	10	10
Entrada 30 mm	**783302B**	1	10	10
Entrada 35 mm	**783352B**	1	10	10

ISEO ULTIMATE ACCESS TECHNOLOGIES MECHANICAL

ICIM CERTIFIED PRODUCT

AL Fe

Electa frente inox 24 mm

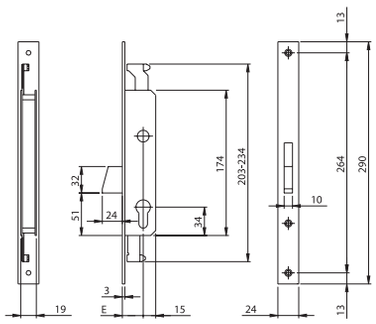

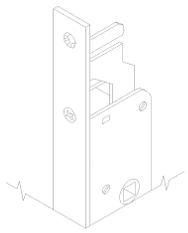

Cerradura de embutir para perfil, 3 PUNTOS DE CIERRE, con cilindro perfil europeo.
Enganche de varillas con ranura. Frente **290 x 24 x 3** mm de acero INOX.
PALANCA rotante de 24 mm.
1 suplemento de nylon, 2 escudos de nylon para cilindro, tornillos de fijación, instrucciones de montaje.

Accesorios adaptables a pedir por separado: Cilindro, cerradero 038020.
Kit para varillas exteriores para cerraduras de enganche varillas con ranura 990828.
Desviadores para triple cierre lateral de varillas internas 780253BFZ.
Juego varillas interiores ranuradas desviadas Ø 8 990810.
Juego varillas interiores ranuradas rectas Ø 8 990811.

Entrada 25 mm	**783253B**	1	10	10
Entrada 30 mm	**783303B**	1	10	10
Entrada 35 mm	**783353B**	1	10	10

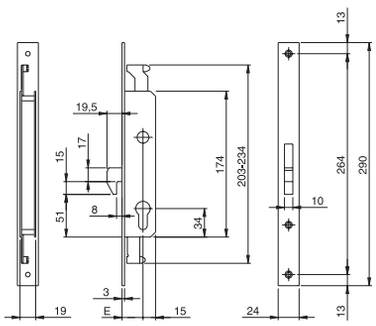

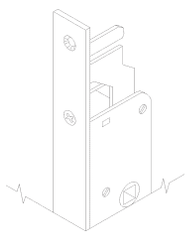

Cerradura de embutir para perfil, 3 PUNTOS DE CIERRE, con cilindro perfil europeo.
Enganche de varillas con ranura. Frente **290 x 24 x 3** mm de acero INOX.
GANCHO ROTANTE de 18 mm **CON LUZ DE 8** mm.
1 suplemento de nylon, 2 escudos de nylon para cilindro, tornillos de fijación, instrucciones de montaje.

Accesorios adaptables a pedir por separado: Cilindro, cerradero 038020.
Kit para varillas exteriores para cerraduras de enganche varillas con ranura 990828.
Desviadores para triple cierre lateral de varillas internas 780253BFZ.
Juego varillas interiores ranuradas desviadas Ø 8 990810.
Juego varillas interiores ranuradas rectas Ø 8 990811.

Entrada 25 mm	**783254B**	1	10	10
Entrada 35 mm	**783354B**	1	10	10

	Código	Confección individual	Embalaje	Orden mínima

Electa frente inox 24 mm

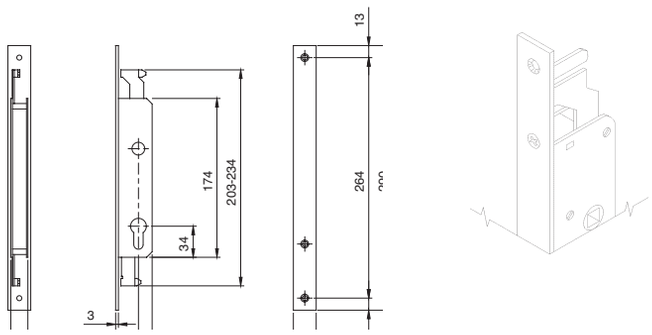

Cerradura de embutir para perfil, 2 PUNTOS DE CIERRE **ALTO / BAJO** con cilindro perfil europeo.
Enganche de varillas con ranura. Frente **290 x 24 x 3** mm de acero INOX.
1 suplemento de nylon, 2 escudos de nylon para cilindro, tornillos de fijación, instrucciones de montaje.

Accesorios adaptables a pedir por separado: Cilindro, cerradero.
Kit para varillas exteriores para cerraduras de enganche varillas con ranura 990828.
Desviadores para triple cierre lateral de varillas internas 780253BFZ.
Juego varillas interiores ranuradas desviadas Ø 8 990810.
Juego varillas interiores ranuradas rectas Ø 8 990811.

Entrada 25 mm	**782250B**	1	10	10
Entrada 30 mm	**782300B**	1	10	10
Entrada 35 mm	**782350B**	1	10	10

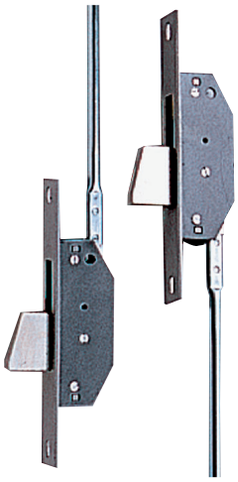

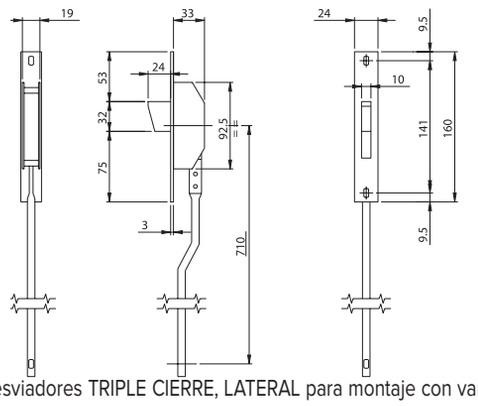

Desviadores TRIPLE CIERRE, LATERAL para montaje con varillas internas,
para combinar con cerraduras de **ENGANCHE VARILLAS CON RANURA**.
Frente **160 x 24 x 3** mm de acero INOX.
PALANCA **ROTANTE** de 24 mm.
Con varillas. Rosetas para tornillos, pernios guía varillas,
tornillos de fijación, instrucciones de montaje.

	780253	1	5	5

ISEO ULTIMATE ACCESS TECHNOLOGIES MECHANICAL

ICIM CERTIFIED PRODUCT

Electa para persianas

Código	Confección individual	Embalaje	Orden mínima

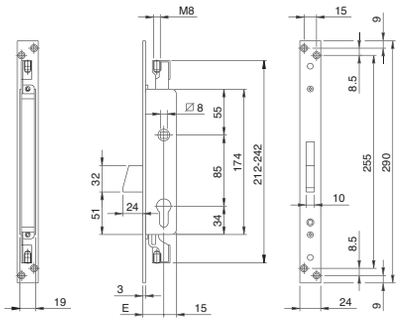

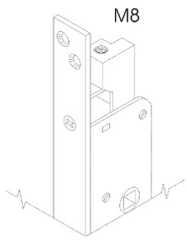

Cerradura de embutir para **PERSIANAS**, TRES PUNTOS DE CIERRE, cilindro perfil europeo. Rosca para empalme varilla M8 premontada. Salida varillas 15 mm. Frente **290 x 24 x 3** mm. PALANCA rotante de 24 mm de salida. Accionamiento puntos de cierre mediante cuadro manilla 8 mm, bloqueo manilla con cilindro. Escudo.

Accesorios adaptables a pedir por separado: Cilindro, cerradero INOX 038020, Cerradero cincado 038022.
2 Puntales Ø 10 para varillas con rosca M8 990836.
kit de pernios con rosca, puntales y placas guía para varillas 990837.

Frente INOX. Entrada 25 mm	**783380252**	1	10	10
Frente INOX. Entrada 30 mm	**783380302**	1	10	10
Frente INOX. Entrada 35 mm	**783380352**	1	10	10
Frente Cincado. Entrada 25 mm	**783380254**	1	10	10
Frente Cincado. Entrada 30 mm	**783380304**	1	10	10
Frente Cincado. Entrada 35 mm	**783380354**	1	10	10

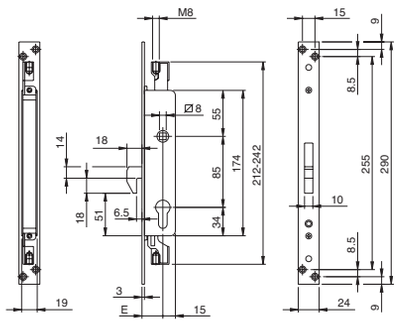

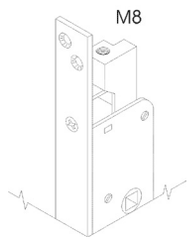

Cerradura de embutir para **PERSIANAS**, TRES PUNTOS DE CIERRE, cilindro perfil europeo. Rosca para empalme varilla M8 premontada. Salida varillas 15 mm. Frente **290 x 24 x 3** mm. GANCHO ROTANTE de 18 mm **CON LUZ DE 6,5** mm. Accionamiento puntos de cierre mediante cuadro manilla 8 mm, bloqueo manilla con cilindro. Escudo.

Accesorios adaptables a pedir por separado: Cilindro, cerradero INOX 038020, Cerradero cincado 038022.
2 Puntales Ø 10 para varillas con rosca M8 990836.
kit de pernios con rosca, puntales y placas guía para varillas 990837.

Frente INOX. Entrada 25 mm	**783480252**	1	10	10
Frente INOX. Entrada 30 mm	**783480302**	1	10	10
Frente INOX. Entrada 35 mm	**783480352**	1	10	10
Frente Cincado. Entrada 25 mm	**783480254**	1	10	10
Frente Cincado. Entrada 30 mm	**783480304**	1	10	10
Frente Cincado. Entrada 35 mm	**783480354**	1	10	10

ISEO
ULTIMATE ACCESS TECHNOLOGIES
MECHANICAL

ICIM CERTIFIED PRODUCT

Electa para persianas

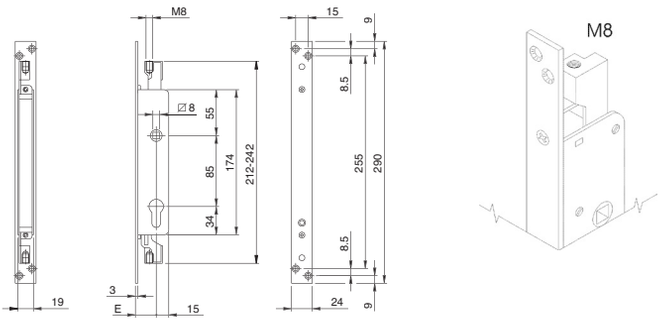

Cerradura de embutir para **PERSIANAS**, DOS PUNTOS DE CIERRE **ALTO / BAJO**, cilindro perfil europeo.
Rosca para empalme varilla M8 premontada. Salida varillas 15 mm. Frente **290 x 24 x 3** mm.
Accionamiento puntos de cierre mediante cuadro manilla 8 mm, bloqueo manilla con cilindro. Escudo.

Accesorios adaptables a pedir por separado: Cilindro.
2 Puntales Ø 10 para varillas con rosca M8 990836.
kit de pernios con rosca, puntales y placas guía para varillas 990837.

	Código	Confección individual	Embalaje	Orden mínima
Frente INOX. Entrada 25 mm. Frente en acero INOX.	**782080252**	1	10	10
Frente INOX. Entrada 30 mm. Frente en acero INOX.	**782080302**	1	10	10
Frente INOX. Entrada 35 mm. Frente en acero INOX.	**782080352**	1	10	10
Frente Cincado. Entrada 25 mm	**782080254**	1	10	10
Frente Cincado. Entrada 30 mm	**782080304**	1	10	10
Frente Cincado. Entrada 35 mm	**782080354**	1	10	10

741N entre ejes 85 mm

La cerradura para embutir serie 741N, para instalación en puertas con perfil metálico, renace con más prestaciones. Junto a los cilindros ISEO, confiere a las puertas un nivel de seguridad diferenciador. Las cerraduras 741N han obtenido la certificación de producto 108BE/0 conforme a la norma UNI EN 12209:2016.

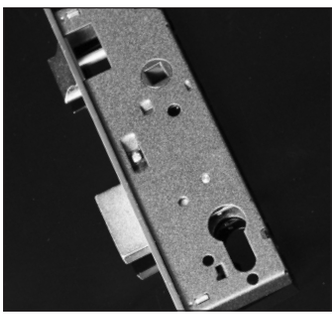

Caja cerrada y orificios pasantes

Las características principales son:
- Caja cerrada por todos sus lados para evitar la introducción accidental de virutas del cajeado.
- Resbalón reversible, sin necesidad de herramientas.
- Palanca de 14 mm, 1 vuelta.
- 2 orificios pasantes distancia de la manilla 21,5 mm por abajo y 46 mm por arriba.
- Funcionamiento mediante cilindro de perfil europeo.
- Recogida del resbalón mediante manilla o llave.
- Resbalón y palanca a filo del frente.
- Distancia entre ejes 85 mm.
- Cuadro manilla 8 mm.
- Entradas de 21, 26, 31,36 mm.
- Frente 22 mm, bordes cuadrados.

Acabados del Frente
- Acero cromado.
- Acero INOX.

ISEO ULTIMATE ACCESS TECHNOLOGIES MECHANICAL

ICIM CERTIFIED PRODUCT

AL Fe

741N Cerradura para perfil - Entre ejes 92 mm

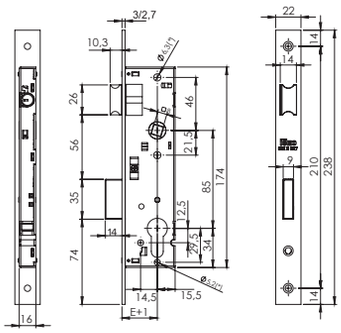

Cerradura para embutir en perfil, con caja cerrada, funcionamiento con cilindro de perfil europeo.
1 vuelta de llave de 15 mm. **RESBALÓN REVERSIBLE Y PALANCA**.
Recogida del resbalón con llave o cuadro manilla 8 mm.
Cilindro F5 820830309, cerradero 033080-033083, 2 escudos de nylon para cilindro, tornillos de fijación.

Frente 238 x 22 x 3 mm acero INOX.

	Código			Confección individual	Embalaje	Orden mínima
Entrada 21 mm	**741N202H8609**		1	10	10	
Entrada 26 mm	**741N252H8609**		1	10	10	
Entrada 31 mm	**741N302H8609**		1	10	10	
Entrada 36 mm	**741N352 8609**		1	10	10	

Frente 238 x 22 x 2,7 mm acero cromado

Entrada 21 mm	**741N203H8609**	1	10	10	
Entrada 26 mm	**741N253H8609**	1	10	10	
Entrada 31 mm	**741N303H8609**	1	10	10	
Entrada 36 mm	**741N353H8609**	1	10	10	

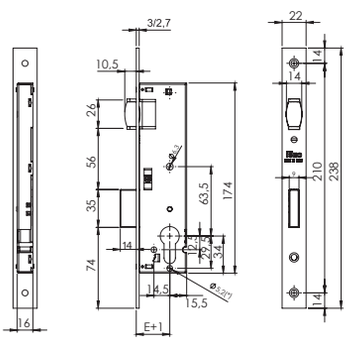

Cerradura para embutir en perfil, con caja cerrada, funcionamiento con cilindro de perfil europeo.
1 vuelta de llave de 15 mm. **RODILLO REGULABLE Y PALANCA**.
Cilindro F5 820830309, cerradero 033080-033083, 2 escudos de nylon para cilindro, tornillos de fijación.

Frente 238 x 22 x 3 mm acero INOX.

Entrada 21 mm	**743N202H8609**	1	10	10	
Entrada 26 mm	**743N252H8609**	1	10	10	
Entrada 31 mm	**743N302H8609**	1	10	10	
Entrada 36 mm	**743N352H8609**	1	10	10	

Frente 238 x 22 x 2,7 mm acero cromado

Entrada 21 mm	**743N203H8609**	1	10	10	
Entrada 26 mm	**743N253H8609**	1	10	10	
Entrada 31 mm	**743N303H8609**	1	10	10	
Entrada 36 mm	**743N353H8609**	1	10	10	

ISEO ULTIMATE ACCESS TECHNOLOGIES MECHANICAL

ICIM CERTIFIED PRODUCT

AL Fe

741N Cerradura para perfil - Entre ejes 92 mm

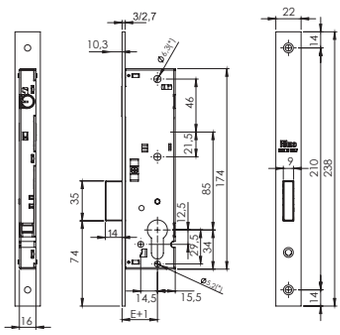

Cerradura para embutir en perfil, con caja cerrada, funcionamiento con cilindro de perfil europeo.
1 vuelta de llave de 15 mm. **SOLO PALANCA**.
Cilindro F5 820830309, cerradero 033080-033083, 2 escudos de nylon para cilindro, tornillos de fijación.

Código		Confección individual	Embalaje	Orden mínima
Frente 238 x 22 x 3 mm acero INOX.				
Entrada 21 mm	**745N202H8609**	1	10	10
Entrada 26 mm	**745N252H8609**	1	10	10
Entrada 31 mm	**745N302H8609**	1	10	10
Entrada 36 mm	**745N352H8609**	1	10	10
Frente 238 x 22 x 2,7 mm acero cromado				
Entrada 21 mm	**745N203H8609**	1	10	10
Entrada 26 mm	**745N253H8609**	1	10	10
Entrada 31 mm	**745N303H8609**	1	10	10
Entrada 36 mm	**745N353H8609**	1	10	10

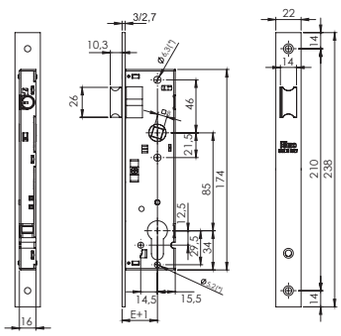

Cerradura para embutir en perfil, con caja cerrada, funcionamiento con cilindro de perfil europeo.
1 vuelta de llave de 15 mm. **SOLO RESBALÓN REVERSIBLE**. Recogida del resbalón con llave o cuadro manilla 8 mm.
2 escudos de nylon para cilindro, tornillos de fijación.
Cilindro F5 820830109, cerradero 033080-033083, 2 escudos de nylon para cilindro, tornillos de fijación.

Frente 238 x 22 x 3 mm acero INOX.				
Entrada 21 mm	**749N202H8409**	1	10	10
Entrada 26 mm	**749N252H8409**	1	10	10
Entrada 31 mm	**749N302H8409**	1	10	10
Entrada 36 mm	**749N352H8409**	1	10	10
Frente 238 x 22 x 2,7 mm acero cromado.				
Entrada 21 mm	**749N203H8409**	1	10	10
Entrada 26 mm	**749N253H8409**	1	10	10
Entrada 31 mm	**749N303H8409**	1	10	10
Entrada 36 mm	**749N353H8409**	1	10	10

ISEO ULTIMATE ACCESS TECHNOLOGIES MECHANICAL

7411 Cerradura para perfil - Leva corta

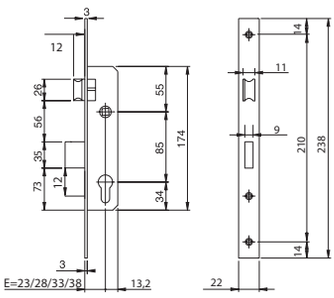

Cerradura para embutir en perfil, funcionamiento con cilindro de perfil europeo.
1 vuelta de llave de 15 mm. **RESBALÓN REVERSIBLE Y PALANCA**. Recogida del resbalón con llave o cuadro manilla 8 mm.
Cilindro 820130309 leva 13,2 mm, cerradero, 2 escudos de nylon para cilindro, tornillos de fijación.

Código	Confección individual	Embalaje	Orden mínima
Frente 238 x 22 x 3 mm acero INOX			
Entrada 23 **741140232**	1	25	-
Entrada 28 **741140282**	1	25	-
Entrada 33 **741140332**	1	25	-
Entrada 38 **741140382**	1	25	-
Frente 238 x 22 x 2,7 mm acero cromado			
Entrada 23 **741140233**	1	25	-
Entrada 28 **741140283**	1	25	-
Entrada 33 **741140333**	1	25	-
Entrada 38 **741140383**	1	25	-

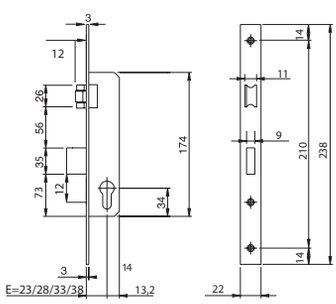

Cerradura para embutir en perfil, funcionamiento con cilindro de perfil europeo.
1 vuelta de llave de 15 mm. **RODILLO REGULABLE Y PALANCA**.
Cilindro 820130309 leva 13,2 mm, cerradero, 2 escudos de nylon para cilindro, tornillos de fijación.

Código	Confección individual	Embalaje	Orden mínima
Frente 238 x 22 x 3 mm acero INOX			
Entrada 23 **741240232**	1	25	-
Entrada 28 **741240282**	1	25	-
Entrada 33 **741240332**	1	25	-
Entrada 38 **741240382**	1	25	-
Frente 238 x 22 x 2,7 mm acero cromado			
Entrada 23 **741240233**	1	25	-
Entrada 28 **741240283**	1	25	-
Entrada 33 **741240333**	1	25	-
Entrada 38 **741240383**	1	25	-

ISEO ULTIMATE ACCESS TECHNOLOGIES MECHANICAL

7411 Cerradura para perfil - Leva corta

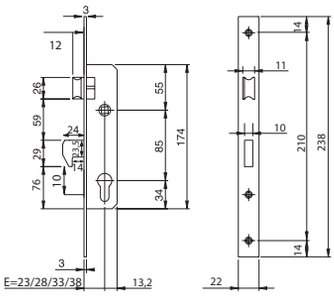

Cerradura para embutir en perfil, funcionamiento con cilindro de perfil europeo.
1 vuelta de llave de 15 mm. **RESBALÓN REVERSIBLE Y GANCHO**. Recogida del resbalón con llave o cuadro manilla 8 mm.
Cilindro 820130309 leva 13,2 mm, cerradero, 2 escudos de nylon para cilindro, tornillos de fijación.

Frente 238 x 22 x 3 mm acero INOX

Entrada 23	**741540232**	1	25	-
Entrada 28	**741540282**	1	25	-
Entrada 33	**741540332**	1	25	-
Entrada 38	**741540382**	1	25	-

Frente 238 x 22 x 2,7 mm acero cromado

Entrada 23	**741540233**	1	25	-
Entrada 28	**741540283**	1	25	-
Entrada 33	**741540333**	1	25	-
Entrada 38	**741540383**	1	25	-

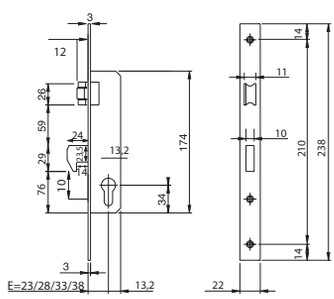

Cerradura para embutir en perfil, funcionamiento con cilindro de perfil europeo.
1 vuelta de llave de 15 mm. **RODILLO REGULABLE Y GANCHO**.
Cilindro 820130309 leva 13,2 mm, cerradero, 2 escudos de nylon para cilindro, tornillos de fijación.

Frente 238 x 22 x 3 mm acero INOX

Entrada 23	**741640232**	1	25	-
Entrada 28	**741640282**	1	25	-
Entrada 33	**741640332**	1	25	-
Entrada 38	**741640382**	1	25	-

Frente 238 x 22 x 2,7 mm acero cromado

Entrada 23	**741640233**	1	25	-
Entrada 28	**741640283**	1	25	-
Entrada 33	**741640333**	1	25	-
Entrada 38	**741640383**	1	25	-

	Código	Confección individual	Embalaje	Orden mínima

7411 Cerradura para perfil - Leva corta

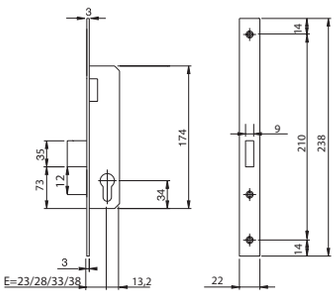

Cerradura para embutir en perfil, funcionamiento con cilindro de perfil europeo.
1 vuelta de llave de 15 mm. **SOLO PALANCA**.
Cilindro 820130309 leva 13,2 mm, cerradero, 2 escudos de nylon para cilindro, tornillos de fijación.

Frente 238 x 22 x 3 mm acero INOX

Entrada 23	**741340232**	1	25	-
Entrada 28	**741340282**	1	25	-
Entrada 33	**741340332**	1	25	-
Entrada 38	**741340382**	1	25	-

Frente 238 x 22 x 2,7 mm acero cromado

Entrada 23	**741340233**	1	25	-
Entrada 28	**741340283**	1	25	-
Entrada 33	**741340333**	1	25	-
Entrada 38	**741340383**	1	25	-

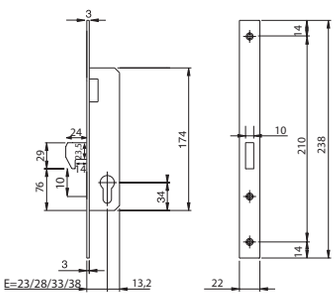

Cerradura para embutir en perfil, funcionamiento con cilindro de perfil europeo.
1 vuelta de llave de 15 mm. **SOLO GANCHO**.
Cilindro 820130309 leva 13,2 mm, cerradero, 2 escudos de nylon para cilindro, tornillos de fijación.

Frente 238 x 22 x 3 mm acero INOX

Entrada 23	**741440232**	1	25	-
Entrada 28	**741440282**	1	25	-
Entrada 33	**741440332**	1	25	-
Entrada 38	**741440382**	1	25	-

Frente 238 x 22 x 2,7 mm acero cromado

Entrada 23	**741440233**	1	25	-
Entrada 28	**741440283**	1	25	-
Entrada 33	**741440333**	1	25	-
Entrada 38	**741440383**	1	25	-

ISEO ULTIMATE ACCESS TECHNOLOGIES MECHANICAL

7411 Cerradura para perfil - Leva corta

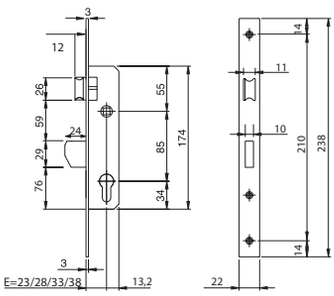

Cerradura para embutir en perfil, funcionamiento con cilindro de perfil europeo.
1 vuelta de llave de 15 mm. **RESBALÓN REVERSIBLE Y PALANCA BASCULANTE.**
Recogida del resbalón con llave o cuadro manilla 8 mm.
Cilindro 820130309 leva 13,2 mm, cerradero, 2 escudos de nylon para cilindro, tornillos de fijación.

Frente 238 x 22 x 3 mm acero INOX	Código	Confección individual	Embalaje	Orden mínima
Entrada 23	**741740232**	1	25	-
Entrada 28	**741740282**	1	25	-
Entrada 33	**741740332**	1	25	-
Entrada 38	**741740382**	1	25	-

Frente 238 x 22 x 2,7 mm acero cromado				
Entrada 23	**741740233**	1	25	-
Entrada 28	**741740283**	1	25	-
Entrada 33	**741740333**	1	25	-
Entrada 38	**741740383**	1	25	-

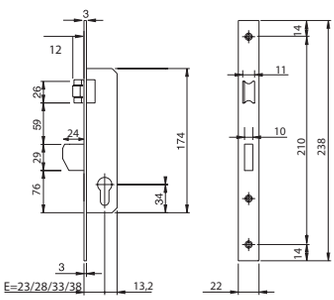

Cerradura para embutir en perfil, funcionamiento con cilindro de perfil europeo.
1 vuelta de llave de 15 mm. **RODILLO REGULABLE Y PALANCA BASCULANTE.**
Cilindro 820130309 leva 13,2 mm, cerradero, 2 escudos de nylon para cilindro, tornillos de fijación.

Frente 238 x 22 x 3 mm acero INOX				
Entrada 23	**741840232**	1	25	-
Entrada 28	**741840282**	1	25	-
Entrada 33	**741840332**	1	25	-
Entrada 38	**741840382**	1	25	-

Frente 238 x 22 x 2,7 mm acero cromado				
Entrada 23	**741840233**	1	25	-
Entrada 28	**741840283**	1	25	-
Entrada 33	**741840333**	1	25	-
Entrada 38	**741840383**	1	25	-

7411 Cerradura para perfil - Leva corta

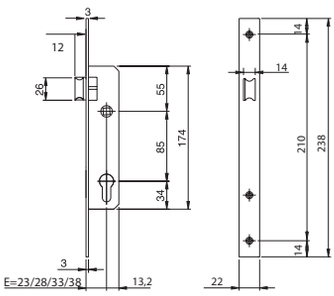

Cerradura para embutir en perfil, funcionamiento con cilindro de perfil europeo.
1 vuelta de llave de 15 mm. **SOLO RESBALÓN REVERSIBLE**.
Recogida del resbalón con llave o cuadro manilla 8 mm.
Cilindro 820130109 leva 13,2 mm, cerradero, 2 escudos de nylon para cilindro, tornillos de fijación.

Frente 238 x 22 x 3 mm acero INOX	Código	Confección individual	Embalaje	Orden mínima
Entrada 23	**741040232**	1	25	-
Entrada 28	**741040282**	1	25	-
Entrada 33	**741040332**	1	25	-
Entrada 38	**741040382**	1	25	-

Frente 238 x 22 x 2,7 mm acero cromado				
Entrada 23	**741040233**	1	25	-
Entrada 28	**741040283**	1	25	-
Entrada 33	**741040333**	1	25	-
Entrada 38	**741040383**	1	25	-

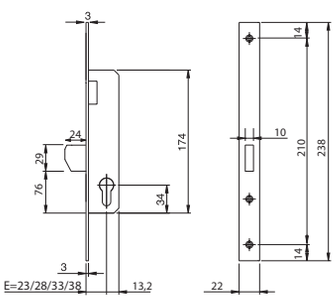

Cerradura para embutir en perfil, funcionamiento con cilindro de perfil europeo.
1 vuelta de llave de 15 mm. **SOLO PALANCA BASCULANTE.**
Cilindro 820130309 leva 13,2 mm, cerradero, 2 escudos de nylon para cilindro, tornillos de fijación.

Frente 238 x 22 x 3 mm acero INOX				
Entrada 23	**741940232**	1	25	-
Entrada 28	**741940282**	1	25	-
Entrada 33	**741940332**	1	25	-
Entrada 38	**741940382**	1	25	-

Frente 238 x 22 x 2,7 mm acero cromado				
Entrada 23	**741940233**	1	25	-
Entrada 28	**741940283**	1	25	-
Entrada 33	**741940333**	1	25	-
Entrada 38	**741940383**	1	25	-

ISEO ULTIMATE ACCESS TECHNOLOGIES MECHANICAL

740 Cerradura para perfil - Leva corta

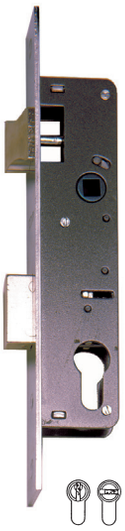

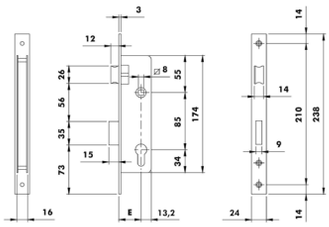

Cerradura para embutir en perfil, funcionamiento con cilindro de perfil europeo.
1 vuelta de llave de 15 mm. **RESBALÓN REVERSIBLE Y PALANCA**.
Recogida del resbalón con llave o cuadro manilla 8 mm.
Cilindro 820130309 leva 13,2 mm, cerradero, 2 escudos de nylon para cilindro, tornillos de fijación.

	Código	Confección individual	Embalaje	Orden mínima
Frente 238 x 24 x 3 mm acero INOX				
Entrada 23	**740230H1603**	1	25	-
Entrada 28	**740280H1603**	1	25	-
Entrada 33	**740330H1603**	1	25	-
Entrada 38	**740380H1603**	1	25	-
Frente 238 x 24 x 2,7 mm acero cromado				
Entrada 23	**740233H1603**	1	25	-
Entrada 28	**740283H1603**	1	25	-
Entrada 33	**740333H1603**	1	25	-
Entrada 38	**740383H1603**	1	25	-

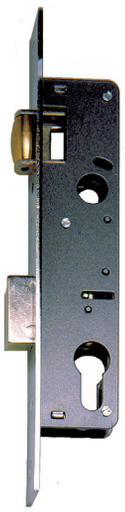

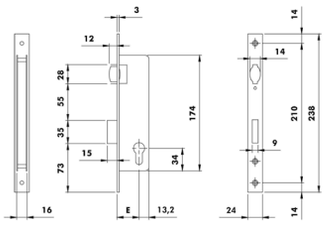

Cerradura para embutir en perfil, funcionamiento con cilindro de perfil europeo.
1 vuelta de llave de 15 mm. **RODILLO REGULABLE Y PALANCA**.
Cilindro 820130309 leva 13,2 mm, cerradero, 2 escudos de nylon para cilindro, tornillos de fijación.

	Código	Confección individual	Embalaje	Orden mínima
Frente 238 x 24 x 3 mm acero INOX				
Entrada 23	**742230H1603**	1	25	
Entrada 28	**742280H1603**	1	25	
Frente 238 x 24 x 2,7 mm acero cromado				
Entrada 23	**742233H1603**	1	25	
Entrada 28	**742283H1603**	1	25	

ISEO
ULTIMATE ACCESS TECHNOLOGIES
MECHANICAL

740 Cerradura para perfil - Leva corta

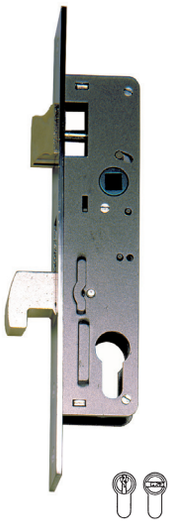

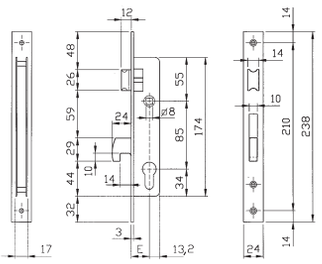

Cerradura para embutir en perfil, funcionamiento con cilindro de perfil europeo.
1 vuelta de llave de 15 mm. **RESBALÓN REVERSIBLE Y GANCHO**.
Recogida del resbalón con llave o cuadro manilla 8 mm.
Cilindro 820130309 leva 13,2 mm, cerradero, 2 escudos de nylon para cilindro, tornillos de fijación.

Frente 238 x 24 x 3 mm acero INOX	Código	Confección individual	Embalaje	Orden mínima
Entrada 23	**741570232ETS**	1	25	-
Entrada 28	**741570282ETS**	1	25	-
Entrada 33	**741570332ETS**	1	25	-
Entrada 38	**741570382ETS**	1	25	-

Frente 238 x 24 x 2,7 mm acero cromado	Código	Confección individual	Embalaje	Orden mínima
Entrada 23	**741570233ETS**	1	25	-
Entrada 28	**741570283ETS**	1	25	-
Entrada 33	**741570333ETS**	1	25	-
Entrada 38	**741570383ETS**	1	25	-

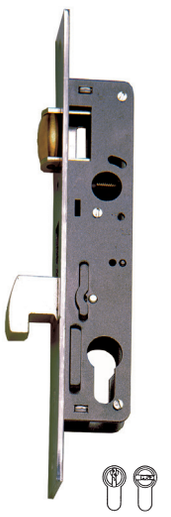

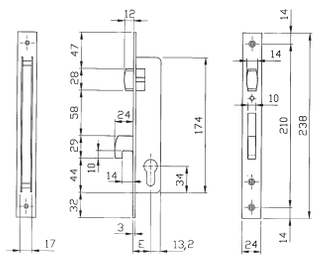

Cerradura para embutir en perfil, funcionamiento con cilindro de perfil europeo.
1 vuelta de llave de 15 mm. **RODILLO REGULABLE Y GANCHO**.
Cilindro 820130309 leva 13,2 mm, cerradero, 2 escudos de nylon para cilindro, tornillos de fijación.

Frente 238 x 24 x 2,7 mm acero cromado	Código	Confección individual	Embalaje	Orden mínima
Entrada 23	**741670233ETS**	1	25	-
Entrada 28	**741670283ETS**	1	25	-

Código	Confección individual	Embalaje	Orden mínima

740 Cerradura para perfil - Leva corta

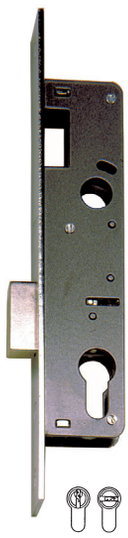

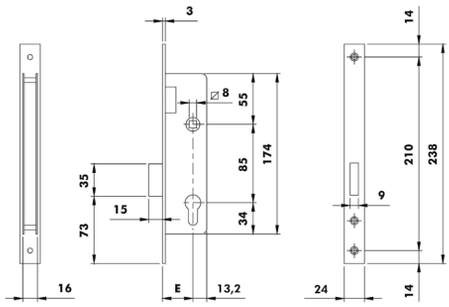

Cerradura para embutir en perfil, funcionamiento con cilindro de perfil europeo.
1 vuelta de llave de 15 mm. **SOLO PALANCA**.
Cilindro 820130309 leva 13,2 mm, cerradero, 2 escudos de nylon para cilindro, tornillos de fijación.

Frente 238 x 24 x 3 mm acero INOX

Entrada 23	**744230H1603**	1	25	-
Entrada 28	**744280H1603**	1	25	-
Entrada 33	**744330H1603**	1	25	-
Entrada 38	**744380H1603**	1	25	-

Frente 238 x 24 x 2,7 mm acero cromado

Entrada 23	**744233H1603**	1	25	-
Entrada 28	**744283H1603**	1	25	-
Entrada 33	**744333H1603**	1	25	-
Entrada 38	**744383H1603**	1	25	-

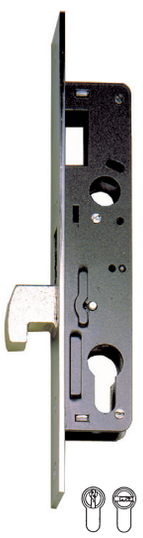

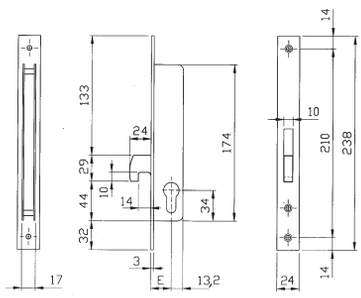

Cerradura para embutir en perfil, funcionamiento con cilindro de perfil europeo.
1 vuelta de llave de 15 mm. **SOLO GANCHO**.
Cilindro 820130309 leva 13,2 mm, cerradero, 2 escudos de nylon para cilindro, tornillos de fijación.

Frente 238 x 24 x 3 mm acero INOX

Entrada 23	**741470232ETS**	1	25	-
Entrada 28	**741470282ETS**	1	25	-
Entrada 33	**741470332ETS**	1	25	-
Entrada 38	**741470382ETS**	1	25	-

Frente 238 x 24 x 2,7 mm acero cromado

Entrada 23	**741470233ETS**	1	25	-
Entrada 28	**741470283ETS**	1	25	-
Entrada 33	**741470333ETS**	1	25	-
Entrada 38	**741470383ETS**	1	25	-

Cerradura para puertas de vidrio

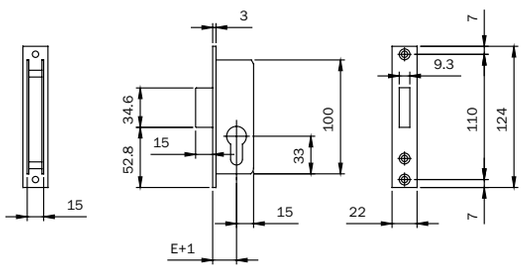

Cerradura para embutir para **PUERTA DE VIDRIO**, funcionamiento con cilindro de perfil europeo.
Frente acero INOX 124 x 22 x 3 mm. 1 vuelta de llave de 15 mm.
PALANCA a **FILO DEL FRENTE**.
Tornillos de fijación.

Accesorios adaptables a pedir por separado: Cilindro, cerradero acero cromado 033094.

	Código	Confección individual	Embalaje	Orden mínima
Entrada 20 mm	**745200F**	1	10	10

ISEO ULTIMATE ACCESS TECHNOLOGIES MECHANICAL

Cerradura para perfil estrecho

	Código	Confección individual	Embalaje	Orden mínima

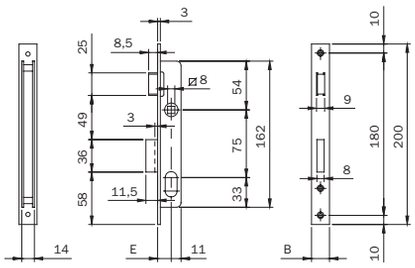

Cerradura para embutir para perfil estrecho. Funcionamiento con cilindro oval.
1 vuelta de llave de 9 mm. Frente en acero CROMADO. PALANCA prolongada 3 mm.
RESBALÓN SEPARADO que se recoge mediante cuadro manilla de 8 mm. Tornillos de fijación.

Accesorios adaptables a pedir por separado: Cilindro, cerradero acero cromado 033013 - 033014.

Entrada 15 mm. Frente **200 x 16 x 3** mm	**7501510**	1	10	10
Entrada 15 mm. Frente **200 x 20 x 3** mm	**7501520**	1	10	10

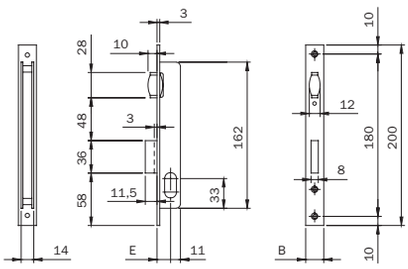

Cerradura para embutir para perfil estrecho. Funcionamiento con cilindro oval.
1 vuelta de llave de 9 mm. Frente en acero CROMADO. PALANCA prolongada 3 mm.
RODILLO REGULABLE. Tornillos de fijación.

Accesorios adaptables a pedir por separado: Cilindro, cerradero acero cromado 033013 - 033014.

Entrada 15 mm. Frente **200 x 16 x 3** mm	**7521510**	1	10	10
Entrada 15 mm. Frente **200 x 20 x 3** mm	**7521520**	1	10	10

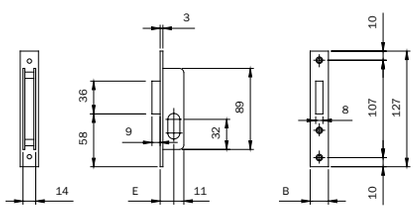

Cerradura para embutir para perfil estrecho. Funcionamiento con cilindro oval.
1 vuelta de llave de 9 mm. Frente en acero CROMADO. PALANCA prolongada 3 mm.
PALANCA A FILO DE FRENTE.

Accesorios adaptables a pedir por separado: Cilindro, cerradero acero cromado 0033033 - 0033034.

Entrada 15 mm. Frente **127 x 16 x 3** mm	**7581510**	1	10	10
Entrada 15 mm. Frente **127 x 20 x 3** mm	**7581520**	1	10	10

	Código	Confección individual	Embalaje	Orden mínima

Cerradura para perfil estrecho

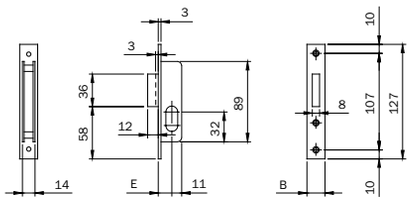

Cerradura para embutir para perfil estrecho. Funcionamiento con cilindro oval.
1 vuelta de llave de 9 mm. Frente en acero CROMADO. PALANCA prolongada 3 mm.
Tornillos de fijación.

Accesorios adaptables a pedir por separado: Cilindro, cerradero acero cromado 033033 - 033034.

Entrada 15 mm. Frente **127 x 16 x 3** mm	**7601510**	1	10	10
Entrada 15 mm. Frente **127 x 20 x 3** mm	**7601520**	1	10	10

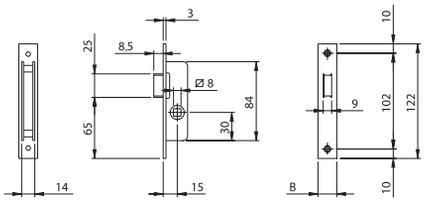

Cerradura para embutir para perfil estrecho. Frente en acero CROMADO.
RESBALÓN que se recoge mediante cuadro manilla de 8 mm.

Accesorios adaptables a pedir por separado: Cilindro, cerradero acero cromado 033003 - 033004.

Entrada 15 mm. Frente **122 x 16 x 3** mm	**762001**	1	10	10
Entrada 15 mm. Frente **122 x 20 x 3** mm	**762002**	1	10	10

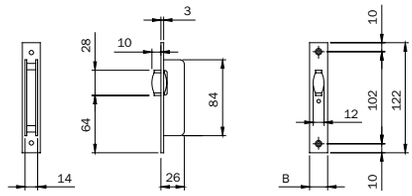

Cerradura para embutir para perfil estrecho. Frente en acero CROMADO.
RODILLO REGULABLE.

Accesorios adaptables a pedir por separado: Cilindro, cerradero acero cromado 033003 - 033004.

Entrada 15 mm. Frente **122 x 16 x 3** mm	**764001**	1	10	10
Entrada 15 mm. Frente **122 x 20 x 3** mm	**764002**	1	10	10

Cerradura para perfil estrecho

	Código	Confección individual	Embalaje	Orden mínima

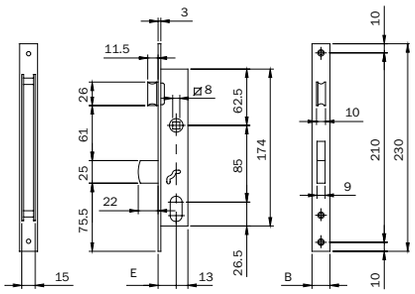

Cerradura para embutir para perfil estrecho. Funcionamiento con cilindro oval.
1 vuelta de llave a **BAYONETA** de 22 mm. **RESBALÓN SEPARADO** que se recoge mediante cuadro manilla de 8 mm. Tornillos de fijación.

Accesorios adaptables a pedir por separado: Cilindro, cerradero acero cromado 033091 - 033092.
Cerradero latón cromado 033091.9 - 033092.9.

Entrada 20 mm. Frente **230 x 16 x 3** mm en ACERO CROMADO	**7542010**	1	10	10
Entrada 20 mm. Frente **230 x 20 x 3** mm en ACERO CROMADO	**7542020**	1	10	10

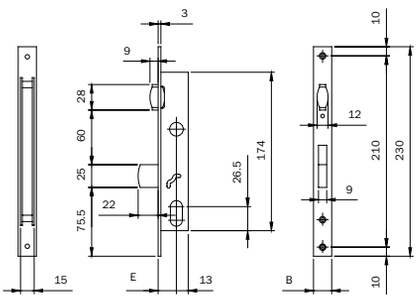

Cerradura para embutir para perfil estrecho. Funcionamiento con cilindro oval.
1 vuelta de llave a **BAYONETA** de 22 mm. **RODILLO REGULABLE.** Tornillos de fijación.

Accesorios adaptables a pedir por separado: Cilindro, cerradero acero cromado 033091 - 033092.
Cerradero latón cromado 033091.9 - 033092.9.

Entrada 20 mm. Frente **230 x 16 x 3** mm en ACERO CROMADO	**7562010**	1	10	10
Entrada 20 mm. Frente **230 x 20 x 3** mm en ACERO CROMADO	**7562020**	1	10	10

ISEO ULTIMATE ACCESS TECHNOLOGIES MECHANICAL

Cerradura para perfil estrecho

	Código	Confección individual	Embalaje	Orden mínima

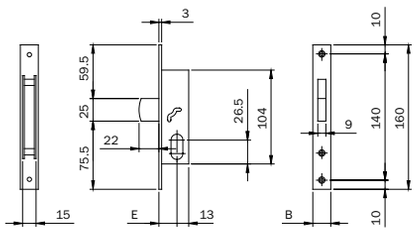

Cerradura para embutir para perfil estrecho. Funcionamiento con cilindro oval.
1 vuelta de llave a **BAYONETA** de 22 mm. **SOLO PALANCA.** Tornillos de fijación.

Accesorios adaptables a pedir por separado: Cilindro, cerradero acero cromado 033093 - 033094.
Cerradero latón cromado 033093.9 - 033094.9.

Entrada 20 mm. Frente **230 x 16 x 3** mm en ACERO CROMADO	**7662010**	1	10	10
Entrada 20 mm. Frente **230 x 20 x 3** mm en ACERO CROMADO	**7662020**	1	10	10

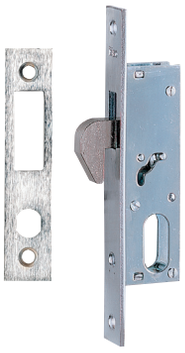

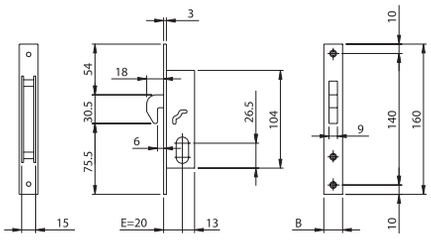

Cerradura para embutir para perfil estrecho. Funcionamiento con cilindro oval. 1 vuelta de llave.
GANCHO de 18 mm con **LUZ** de 6 mm. Cerradero 033095 - 033095.9 en dotación. Tornillos de fijación.

Accesorios adaptables a pedir por separado: Cilindro.

Entrada 20 mm. Frente **160x16x3** mm en ACERO CROMADO	**7682010**	1	10	10
Entrada 20 mm. Frente **160x20x3** mm en ACERO CROMADO	**7682020**	1	10	10

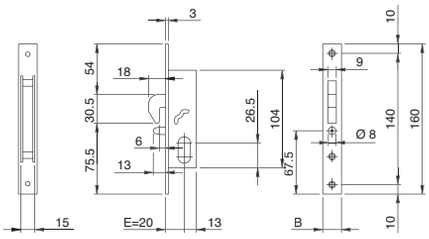

Cerradura para embutir para perfil estrecho. Funcionamiento con cilindro oval. 1 vuelta de llave.
GANCHO de 18 mm con **LUZ** de 6 mm con bulón. Cerradero 033095 - 033095.9 en dotación. Tornillos de fijación.

Accesorios adaptables a pedir por separado: Cilindro.

Entrada 20 mm. Frente **160 x 16 x 3** mm en ACERO CROMADO	**7682110**	1	10	10
Entrada 20 mm. Frente **160 x 20 x 3** mm en ACERO CROMADO	**7682120**	1	10	10

ISEO ULTIMATE ACCESS TECHNOLOGIES MECHANICAL

Cerradura para perfil estrecho

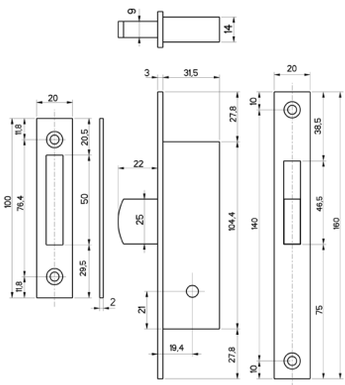

	Código	Confección individual	Embalaje	Orden mínima
Cerradura para embutir para perfil estrecho. Entre ejes 20 mm. **PALANCA BASCULANTE**. Frente **160 x 20 x 3** mm en ACERO NÍQUELADO.2 llaves de cruz 0000000910175. **Accesorios adaptables a pedir por separado:** cerradero				
Entrada 19,4 mm	**0000003031420**	12	-	12

Cerradura para embutir para perfil estrecho. Entre ejes 20 mm. **PALANCA BASCULANTE**.
Frente **160 x 20 x 3** mm en ACERO NÍQUELADO. Disponibles grupos KA compuestos de 12 cerraduras o múltiplos.
2 llaves de cruz 0000000910175
Accesorios adaptables a pedir por separado: cerradero

Entrada 19,4 mm **KA1**	**0000003033421**	12	-	12
Entrada 19,4 mm **KA2**	**0000003033422**	12	-	12

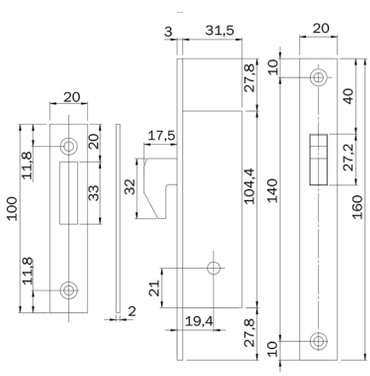

Cerradura para embutir para perfil estrecho. Entre ejes 20 mm. **GANCHO BASCULANTE**.
Frente **160 x 20 x 3** mm en ACERO NÍQUELADO. 2 llaves de cruz 0000000910175.
Accesorios adaptables a pedir por separado: cerradero

Entrada 19,4 mm	**0000003041420**	12	-	12

Cerradura para embutir para perfil estrecho. Entre ejes 20 mm. **GANCHO BASCULANTE**.
Frente **160 x 20 x 3** mm en ACERO NÍQUELADO. Disponibles grupos KA compuestos de 12 cerraduras o múltiplos.
2 llaves de cruz 0000000910175.
Accesorios adaptables a pedir por separado: cerradero

Entrada 19,4 mm **KA1**	**0000003043421**	12	-	12
Entrada 19,4 mm **KA2**	**0000003043422**	12	-	12

Cerraduras para zócalo

Cerradura para zócalo SERIE MODULAR

Estas cerraduras permiten realizar distintas soluciones de aplicación gracias a la modularidad, al sistema de fijación de las varillas con tornillo y a la caja de espesor reducido. La **MODULARIDAD** se ha convertido en una característica de los productos ISEO; también ésta serie se ha concebido para poder realizar todas las versiones partiendo de una base, que puede ser transformada utilizando los kits disponibles. La distancia entre llave / cuadro manilla permanece invariable respecto de anteriores versiones, resultando por tanto intercambiables.

- Caja con dimensiones reducidas (19x64 mm).
- Palanca de acero con salida de 37 mm.
- Entradas de 90 mm y 100 mm.
- El resbalón opera con la acción directa de la manilla o de la llave (sólo versión eléctrica).
- Versiones con triple cierre.
- Versiones eléctricas.
- Versiones con llave de doble paletón y con cilindro de perfil europeo.
- Kit rodillo y tapón para la obtención de las versiones con rodillo y sólo palanca.
- Cerraderos metálicos regulables o de nylon.

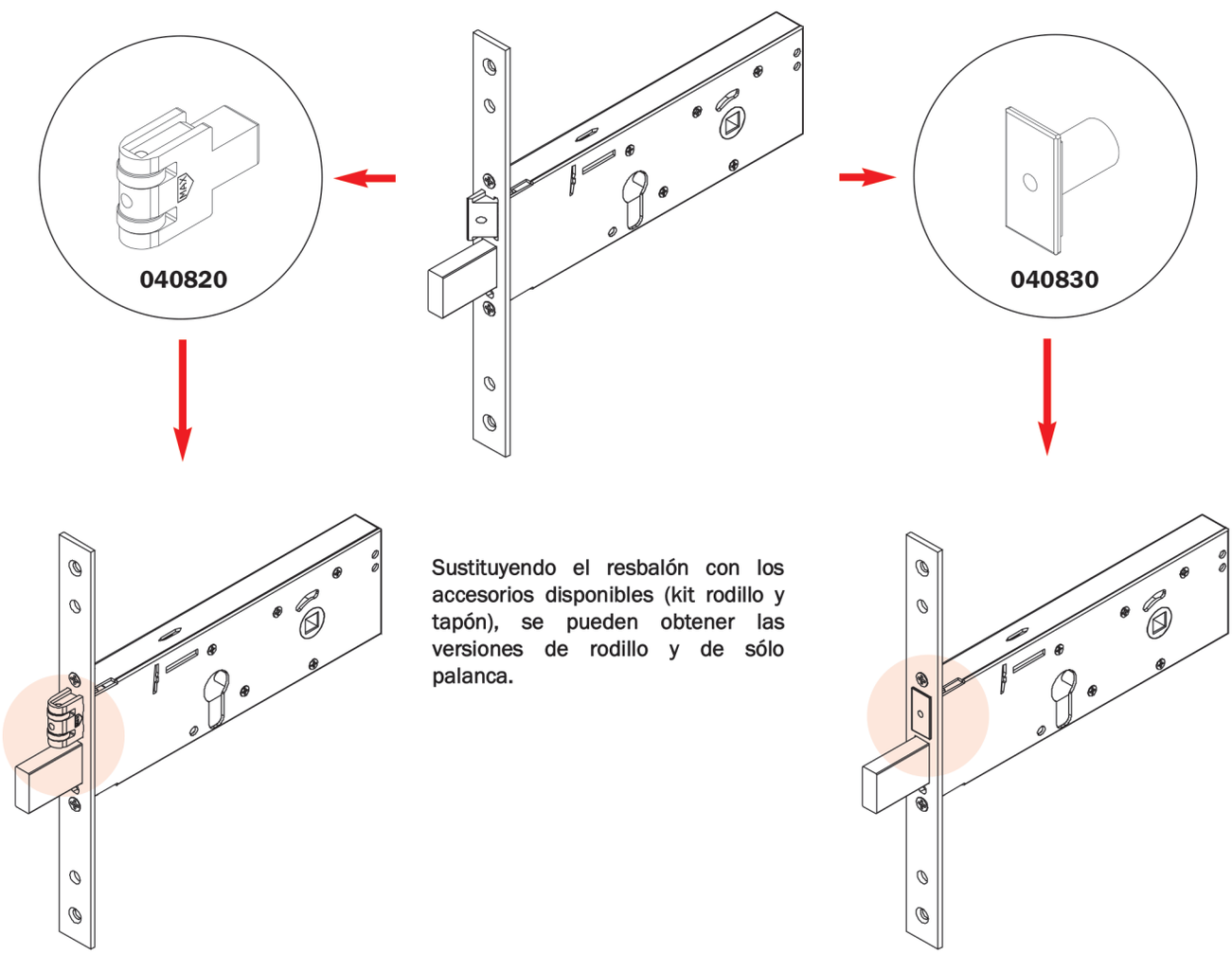

Sustituyendo el resbalón con los accesorios disponibles (kit rodillo y tapón), se pueden obtener las versiones de rodillo y de sólo palanca.

Cerradura Modular para zócalo. Frente Inox 22 mm

	Código	Confección individual	Embalaje	Orden mínima

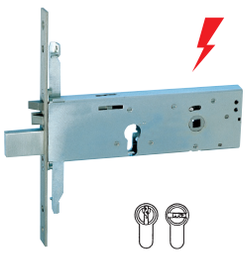

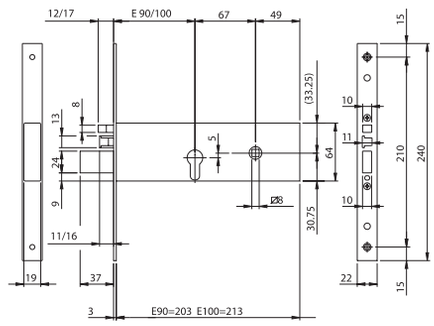

Electrocerradura para zócalo, funcionamiento con cilindro de perfil europeo. **12V AC/DC.**
CIERRE LATERAL. Altura caja 64 mm. 3 vueltas de llave de 12 mm. Frente **240 x 22 x 3** mm en acero INOX
RESBALÓN Y PISTÓN DE CARGA REVERSIBLE Y REGULABLE.
Juego de suplementos de nylon, 2 escudos de nylon para cilindro,
tornillos de fijación, instrucciones de montaje.

Accesorios adaptables a pedir por separado: Cilindro, cerradero.

Entrada 100 mm	**961920102**	1	10	10
Entrada 90 mm	**961920902**	1	10	10

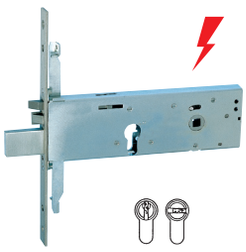

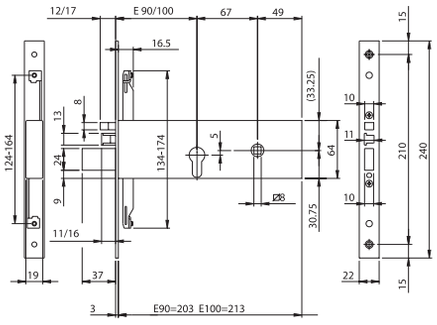

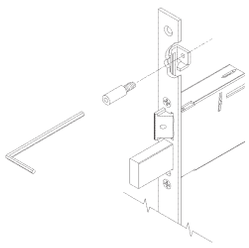

Electrocerradura para zócalo, funcionamiento con cilindro de perfil europeo. **12V AC/DC**.
TRIPLE CIERRE. Fijación de varillas con tornillo. Altura caja 64 mm. 3 vueltas de llave de 12 mm.
RESBALÓN Y PISTÓN DE CARGA REVERSIBLE Y REGULABLE. Frente **240 x 22 x 3** mm en acero INOX.
Juego de suplementos de nylon, 2 escudos de nylon para cilindro,
tornillos de fijación, instrucciones de montaje.

Accesorios adaptables a pedir por separado: Cilindro, cerradero.
Juego de pletinas de conexión para varillas exteriores 990853.
Desviadores para triple cierre lateral de varillas externas 780322252.
Desviadores para triple cierre lateral de varillas internas 780302252.
Juego varillas interiores desviadas con accesorios 990850.
Juego varillas interiores rectas con accesorios 990851.

Entrada 100 mm	**963920102**	1	10	10
Entrada 90 mm	**963920902**	1	10	10

ISEO
ULTIMATE ACCESS TECHNOLOGIES
MECHANICAL

Cerradura Modular para zócalo. Frente Inox 22 mm

	Código	Confección individual	Embalaje	Orden mínima

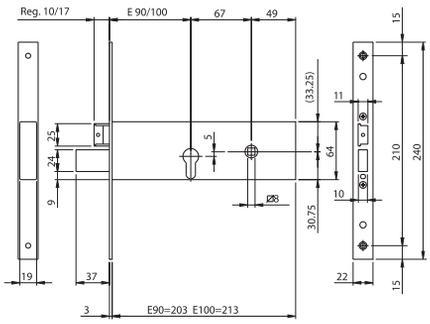

Cerradura para para zócalo, funcionamiento con cilindro de perfil europeo. **MODULAR**.
CIERRE LATERAL. Altura caja 64 mm. 3 vueltas de llave de 12 mm. Frente **240 x 22 x 3** mm en acero INOX.
RESBALÓN REVERSIBLE Y REGULABLE Y PALANCA. POSIBILIDAD DE SUSTITUIR EL RESBALÓN POR EL RODILLO O LA TAPA PARA CIERRE SOLO PALANCAS.
Juego de suplementos de nylon, 2 escudos de nylon para cilindro, tornillos de fijación, instrucciones de montaje.

Accesorios adaptables a pedir por separado: Cilindro, cerradero
Rodillo modular 040820.
Tapa modular para agujero resbalón 040830.

Entrada 100 mm	**961120102**	1	10	10
Entrada 90 mm	**961120902**	1	10	10

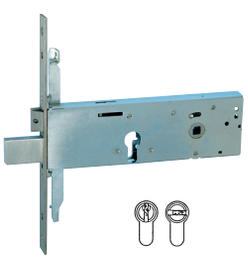

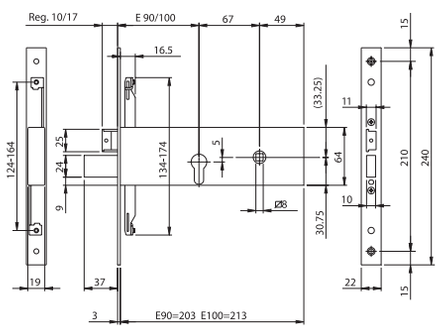

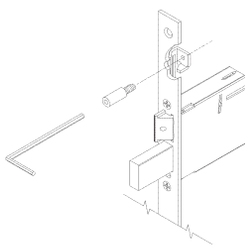

Cerradura para para zócalo, funcionamiento con cilindro de perfil europeo. **MODULAR**.
TRIPLE CIERRE. Fijación de varillas con tornillo. Altura caja 64 mm. 3 vueltas de llave de 12 mm.
Frente **240 x 22 x 3** mm en acero INOX. **RESBALÓN REVERSIBLE Y REGULABLE Y PALANCA.**
POSIBILIDAD DE SUSTITUIR EL RESBALÓN POR EL RODILLO O LA TAPA PARA CIERRE SOLO PALANCAS.
Juego de suplementos de nylon, 2 escudos de nylon para cilindro, tornillos de fijación, instrucciones de montaje.

Accesorios adaptables a pedir por separado: Cilindro, cerradero
Rodillo modular 040820.
Tapa modular para agujero resbalón 040830.
Juego de pletinas de conexión para varillas exteriores 990853.
Desviadores para triple cierre lateral de varillas externas 780322252.
Desviadores para triple cierre lateral de varillas internas 780302252.
Juego varillas interiores desviadas con accesorios 990850.
Juego varillas interiores rectas con accesorios 990851.

Entrada 100 mm	**963120102**	1	10	10
Entrada 90 mm	**963120902**	1	10	10

	Código	Confección individual	Embalaje	Orden mínima

Cerradura para zócalo. Frente Inox 22 mm

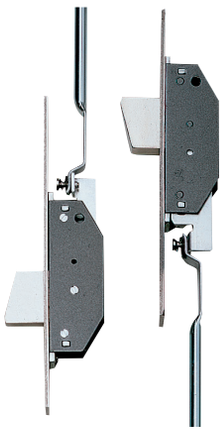

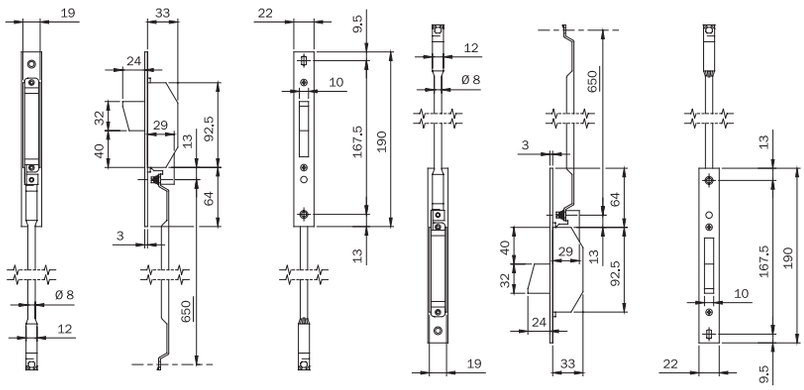

Desviadores para TRIPLE CIERRE, LATERAL. Con varillas interiores para cerraduras de enganche varillas con tornillo.
Frente **190 x 22 x 3** mm en acero INOX. PALANCA ROTANTE de 24 mm. Series: 783*- 963*-983*.
2 juegos de suplementos de nylon, tornillos de fijación, boquillas guía varillas, de nylon, varillas.

Accesorios adaptables a pedir por separado: Cerradero.

780302252	1	5	5

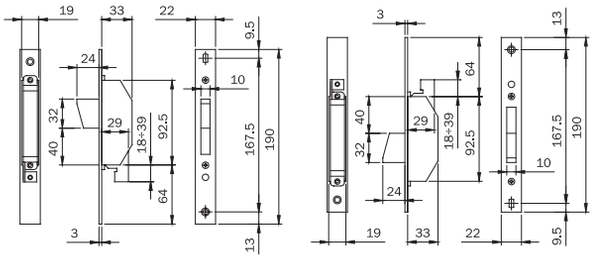

Desviadores para TRIPLE CIERRE, LATERAL. Para montaje con varillas exteriores para cerraduras de enganche varillas con tornillo.
Frente **190 x 22 x 3** mm en acero INOX. PALANCA ROTANTE de 24 mm. Series: 783*- 963*-983*.
2 juegos de suplementos de nylon, tornillos de fijación, boquillas guía varillas, de nylon, varillas.

Accesorios adaptables a pedir por separado: Cerradero.

780322252	1	5	5

Kit rodillo para serie **MODULAR**: 961100 - 961110 - 963100 - 963110 - 961120 - 963120.
Con caja de Nylon para cerradero regulable serie 03870*.
Muelle para ajuste de fuerza.

040820	10	-	10

Kit tapón para serie **MODULAR**: 961100 - 961110 - 963100 - 963110 - 961120 - 963120
En Zamak niquelado. Se inserta en lugar del resbalón para versión solo palancas. Tornillo.

040830	10	-	10

	Código	Confección individual	Embalaje	Orden mínima

Cerradura para zócalo. Frente cincado 24 mm

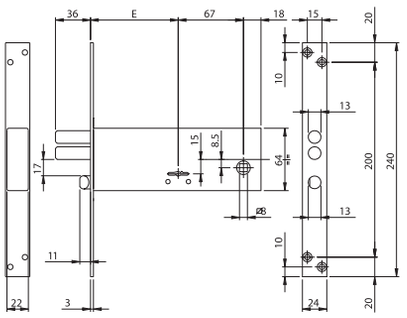

Cerradura de embutir de doble paletón para zócalo. CIERRE LATERAL. 3 LLAVES de **79 mm.**
Frente **240 x 24 x 3** mm en acero cincado. Altura caja 64 mm. 4 vueltas de llave de 9 mm, 2 pistones Ø 13 mm.
RESBALÓN REVERSIBLE. Recogida del resbalón con llave o cuadro manilla 8 mm.
2 escudos de nylon para cilindro, tornillos de fijación, (código llave en bruto 990800).

Accesorios adaptables a pedir por separado: Cilindro, cerradero.

Entrada 70 mm	**961701B4**	1	10	10
Entrada 90 mm	**961901B4**	1	10	10

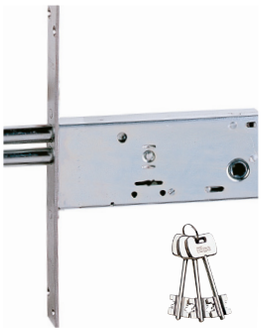

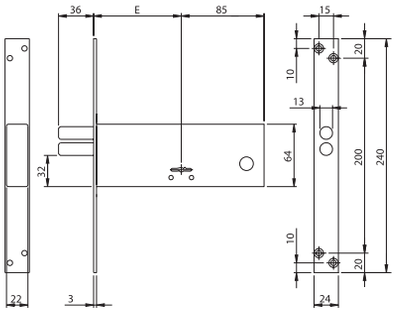

Cerradura de embutir de doble paletón para zócalo. CIERRE LATERAL. 3 LLAVES de **79 mm.**
Frente **240 x 24 x 3** mm en acero cincado. Altura caja 64 mm. 4 vueltas de llave de 9 mm, 2 pistones Ø 13 mm.
2 escudos de nylon para cilindro, tornillos de fijación, (código llave en bruto 990800).

Accesorios adaptables a pedir por separado: Cilindro, cerradero.

Entrada 70 mm	**961703B4**	1	10	10
Entrada 90 mm	**961903B4**	1	10	10

	Código	Confección individual	Embalaje	Orden mínima

Cerradura para zócalo. Frente cincado 24 mm

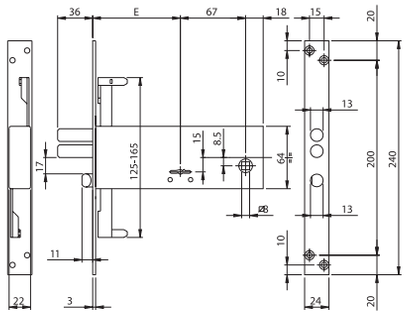

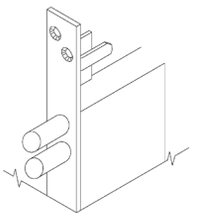

Cerradura de embutir de doble paletón para zócalo. TRIPLE CIERRE. Enganche varillas con ranura.
3 LLAVES de **79 mm**. Frente **240 x 24 x 3** mm en acero cincado. Altura caja 64 mm.
4 vueltas de llave de 9 mm, 2 pistones Ø 13 mm.
RESBALÓN REVERSIBLE. Recogida del resbalón con llave o cuadro manilla 8 mm.
2 escudos de nylon para cilindro, tornillos de fijación, (código llave en bruto 990800).

Accesorios adaptables a pedir por separado: Cilindro, cerradero.
Juego varillas interiores ranuradas desviadas Ø 8 990810.
Juego varillas interiores ranuradas rectas Ø 8 990811.
Empalme con rosca M8 para varillas roscadas o lisas 990823.
kit de pernios con rosca, puntales y placas guía para varillas 990837.

Entrada 70 mm	**963701B4**	1	10	10
Entrada 90 mm	**963901B4**	1	10	10

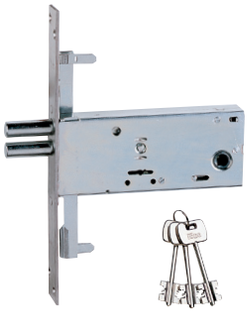

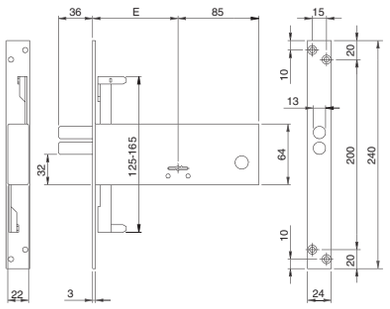

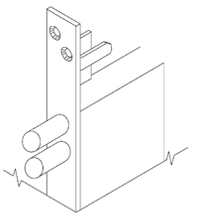

Cerradura de embutir de doble paletón para zócalo. TRIPLE CIERRE. Enganche varillas con ranura.
3 LLAVES de **79 mm**. Frente **240 x 24 x 3** mm en acero cincado. Altura caja 64 mm.
4 vueltas de llave de 9 mm, 2 pistones Ø 13 mm.
2 escudos de nylon para cilindro, tornillos de fijación, (código llave en bruto 990800).

Accesorios adaptables a pedir por separado: Cilindro, cerradero.
Juego varillas interiores ranuradas desviadas Ø 8 990810.
Juego varillas interiores ranuradas rectas Ø 8 990811.
Empalme con rosca M8 para varillas roscadas o lisas 990823.
kit de pernios con rosca, puntales y placas guía para varillas 990837.

Entrada 70 mm	**963703B4**	1	10	10
Entrada 90 mm	**963903B4**	1	10	10

	Código	Confección individual	Embalaje	Orden mínima

Cerradura para zócalo. Frente cincado 25 mm

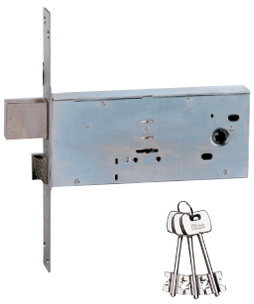

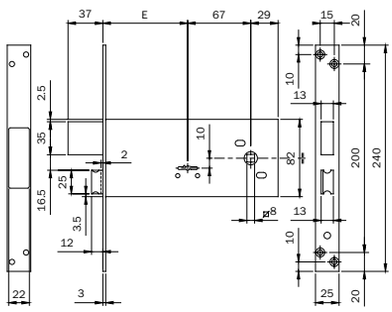

Cerradura de embutir de doble paletón para zócalo. CIERRE LATERAL 3 LLAVES de **79 mm**. Frente **240 x 25 x 3** mm. en acero cincado. Altura caja 82 mm. 4 vueltas de llave de 9 mm. **RESBALÓN REVERSIBLE.** Recogida del resbalón con llave o cuadro manilla 8 mm. 2 escudos de nylon para cilindro, tornillos de fijación, **CONFECCION CAJA INDIVIDUAL**. (Código llave en bruto 990800).

Accesorios adaptables a pedir por separado: Cilindro, cerradero.

Entrada 90 mm	**981901.FZ**	1	10	10

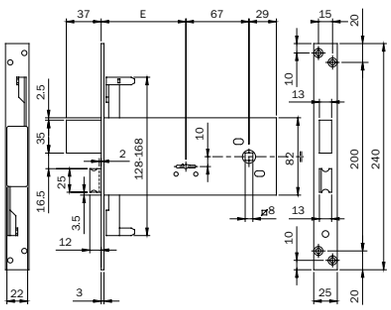

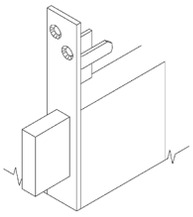

Cerradura de embutir de doble paletón para zócalo. TRIPLE CIERRE. Enganche varillas con ranura. 3 LLAVES de **79 mm.** Frente **240 x 25 x 3** mm en acero cincado. Altura caja 82 mm. 4 vueltas de llave de 9 mm. **RESBALÓN REVERSIBLE.** Recogida del resbalón con llave o cuadro manilla 8 mm. 2 escudos de nylon para cilindro, tornillos de fijación, **CONFECCION CAJA INDIVIDUAL**. (Código llave en bruto 990800).

Accesorios adaptables a pedir por separado: Cilindro, cerradero.

Entrada 90 mm	**983901.FZ**	1	10	10

ISEO
ULTIMATE ACCESS TECHNOLOGIES
MECHANICAL

Cerradura para zócalo. Frente cincado 25 mm

Código	Confección individual	Embalaje	Orden mínima

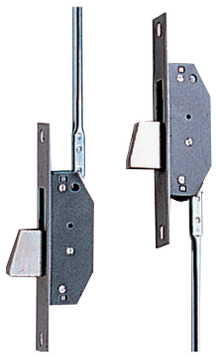

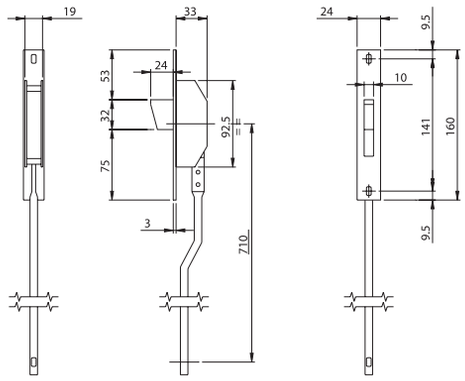

Desviadores para TRIPLE CIERRE, LATERAL. con varillas interiores para cerraduras de enganche varillas con ranura. Frente **160 x 24 x 3** mm en acero INOX.
PALANCA BASCULANTE con 24 mm de salida.
Pernios guía varillas, rosetas para tornillos, varillas, instrucciones de montaje.

Código	Confección individual	Embalaje	Orden mínima
780253	1	5	5

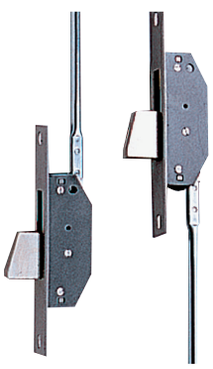

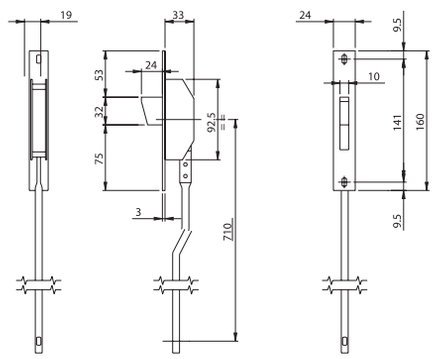

Desviadores para TRIPLE CIERRE, LATERAL. con varillas interiores para cerraduras de enganche varillas con ranura. Frente **160 x 24 x 3** mm en acero CINCADO.
PALANCA BASCULANTE con 24 mm de salida.
Pernios guía varillas, rosetas para tornillos, varillas, instrucciones de montaje.

Código	Confección individual	Embalaje	Orden mínima
780253BFZ	1	5	5

	Código	Confección individual	Embalaje	Orden mínima

Cerradura para zócalo. Frente cincado

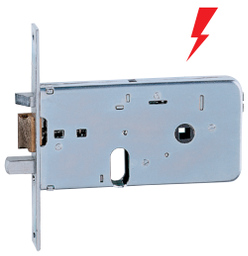

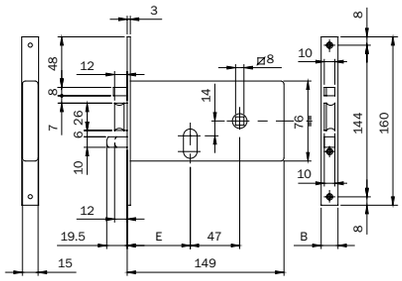

Electrocerradura CINCADA de embutir para zócalo con cilindro oval. **12V AC.**
Caja 76 mm. Entre ejes 47 mm. Frente **160 x 16 x 3** cincado**.** 2 vueltas de llave.
RESBALÓN AUTOBLOCANTE CON PISTÓN DE CARGA Y PALANCA.
Tornillos de fijación, instrucciones de montaje.

Accesorios adaptables a pedir por separado: Cilindro, cerradero.

Frente **160 x 16 x 3** cincado**.**

Entrada 60 mm	**5506010**	1	10	10
Entrada 70 mm	**5507010**	1	10	10

Frente **160 x 20 x 3** cincado**.**

Entrada 60 mm	**5506020**	1	10	10
Entrada 70 mm	**5507020**	1	10	10

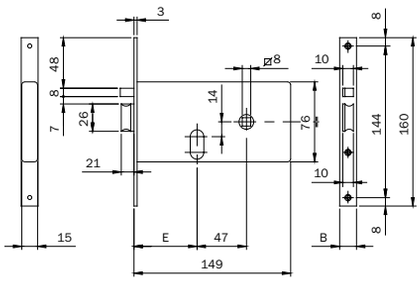

Electrocerradura CINCADA de embutir para zócalo con cilindro oval. **12V AC.**
Caja 76 mm. Entre ejes 47 mm. Frente **160 x 16 x 3** cincado**.** 2 vueltas de llave.
RESBALÓN AUTOBLOCANTE CON PISTÓN DE CARGA.
Tornillos de fijación, instrucciones de montaje.

Accesorios adaptables a pedir por separado: Cilindro, cerradero.

Frente **160 x 16 x 3** cincado**.**

Entrada 60 mm	**5516010**	1	10	10
Entrada 70 mm	**5517010**	1	10	10

Frente **160 x 20 x 3** cincado**.**

Entrada 60 mm	**5516020**	1	10	10
Entrada 70 mm	**5517020**	1	10	10

	Código	Confección individual	Embalaje	Orden mínima

Cerradura para zócalo. Frente cincado

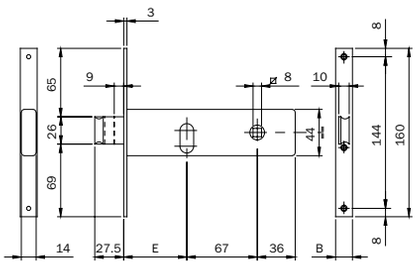

Cerradura CINCADA de embutir para zócalo con cilindro oval. CIERRE LATERAL. CAJA H 44 cincada.
Frente **160 x 16 x 3** cincado**. PALANCA CON 9 mm DE SALIDA CON RESBALÓN INCORPORADO**.
Una o dos vueltas de llave. Recogida del resbalón con llave o cuadro manilla 8 mm.
Tornillos de fijación, instrucciones de montaje.

Accesorios adaptables a pedir por separado: Cilindro, cerradero.

Frente **160 x 16 x 3** cincado**.**

Entrada 60 mm una vuelta de llave	**7046010**	1	10	10
Entrada 70 mm dos vueltas de llave	**7047010**	1	10	10
Entrada 80 mm dos vueltas de llave	**7048010**	1	10	10

Frente **160 x 20 x 3** cincado**.**

Entrada 60 mm una vuelta de llave	**7046020**	1	10	10
Entrada 70 mm dos vueltas de llave	**7047020**	1	10	10
Entrada 80 mm dos vueltas de llave	**7048020**	1	10	10

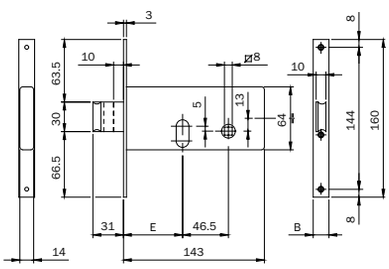

Cerradura CINCADA de embutir para zócalo con cilindro oval. CIERRE LATERAL. CAJA H 64 cincada.
Frente **160 x 16 x 3** cincado**. PALANCA 2 VUELTAS DE LLAVE CON 10 mm DE SALIDA CON RESBALÓN INCORPORADO**.
Recogida del resbalón con llave o cuadro manilla 8 mm.
Tornillos de fijación, instrucciones de montaje.

Accesorios adaptables a pedir por separado: Cilindro, cerradero.

Frente **160 x 16 x 3** cincado**.**

Entrada 60 mm	**7106010**	1	10	10
Entrada 70 mm	**7107010**	1	10	10

Frente **160 x 20 x 3** cincado**.**

Entrada 60 mm	**7106020**	1	10	10
Entrada 70 mm	**7107020**	1	10	10

	Código	Confección individual	Embalaje	Orden mínima

Cerradura para zócalo. Frente cincado

Llave en bruto
020159

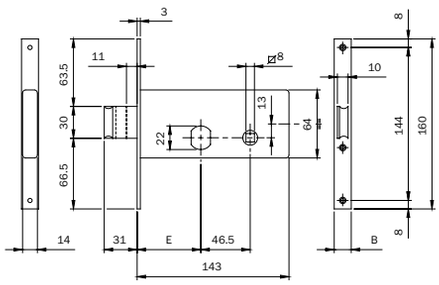

Cerradura CINCADA de embutir para zócalo. Funcionamiento con **CILINDRO REDONDO PLANO Ø 22 mm.** en dotación. 3 LLAVES. CIERRE LATERAL. CAJA H 64 cincada. **PALANCA 2 VUELTAS DE LLAVE CON 10 mm. DE SALIDA CON RESBALÓN INCORPORADO**. Recogida del resbalón con llave o cuadro manilla 8 mm.
2 escudos de nylon para cilindro, tornillos de fijación, instrucciones de montaje.
(Llave en bruto código 020159).

Accesorios adaptables a pedir por separado: Cerradero.

Frente **160 x 16 x 3** cincado**.** Con cilindro 840027277 **LATÓN**

Entrada 60 mm	**712601**	1	10	10
Entrada 70 mm	**712701**	1	10	10

Frente **160 x 20 x 3** cincado. Con cilindro 840027277 **LATÓN**

Entrada 60 mm	**712602**	1	10	10
Entrada 70 mm	**712702**	1	10	10

Frente **160 x 20 x 3** cincado. Con cilindro 840027273 **NÍQUEL**

Entrada 60 mm	**7126029**	1	10	10
Entrada 70 mm	**7127029**	1	10	10

Llave en bruto
020159

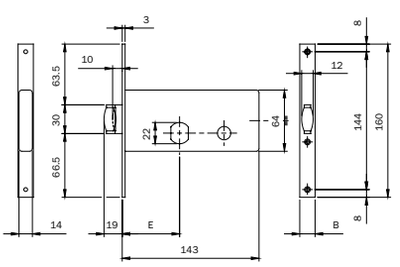

Cerradura CINCADA de embutir para zócalo. Funcionamiento con **CILINDRO REDONDO PLANO Ø 22 mm.** en dotación. 3 LLAVES. CIERRE LATERAL. CAJA H 64 cincada. **1 VUELTAS DE LLAVE CON 10 mm. DE SALIDA CON RODILLO REGULABLE INCORPORADO**.
2 escudos de nylon para cilindro, tornillos de fijación, instrucciones de montaje.
(Llave en bruto código 020159).

Accesorios adaptables a pedir por separado: Cerradero.
Frente **160 x 16 x 3** cincado**.** Con cilindro 840027277 **LATÓN**

Entrada 60 mm	**713601**	1	10	10
Entrada 70 mm	**713602**	1	10	10

Cerraduras para cancela y basculantes

SERIE 5 electrocerradura de sobreponer

La electrocerradura de sobreponer SERIE 5, que reemplaza a la Serie 2001, aumenta las prestaciones y reduce drásticamente el número de códigos. De hecho, de las 148 cerraduras eléctricas tradicionales, se pasan a solo 12 códigos para ofrecer exactamente la misma gama de versiones y soluciones. Por tanto, los costes de almacén se reducen de forma tangible para toda la cadena de distribución, el producto está fácilmente disponible, y se evita la necesidad de una inspección previa para conocer el tipo de cerradura a instalar en obra
Conformes con la directiva de compatibilidad electromagnética (EMC).

Características principales

- Serie 5 se identifica con un **nuevo y moderno diseño**, distinguiéndose de versiones anteriores.

- Serie 5 tiene **entrada regulable** de 50, 60, 70, 80 mm en todos los artículos de la gama.

- Serie 5 es **reversible**, la mano de la cerradura se puede invertir y, con unos pocos ajustes breves, cambiar de derechas a izquierdas. Toda la gama es reversible, a excepción de la serien 53N de resbalón y palanca, que se suministra a derechas o izquierdas.

- Serie 5 es **multifunción**, en todos los artículos de la gama, se puede modificar el mando interior con un simple ajuste, eligiendo entre las funciones solo cilindro, cilindro y pulsador, o solo pulsador.

- Serie 5 es también **universal**, una electrocerradura especial, empleando los accesorios especiales suministrados, puede instalarse indiscriminadamente en cancelas de hierro o en portones de madera.

Acabados

- Cerradura y cerradero barnizados gris veteado Iseo.
- Cerradura y cerradero en acero INOX

Código	Confección individual	Embalaje	Orden mínima

SERIE 5 electrocerradura de sobreponer

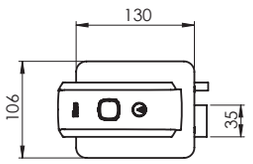

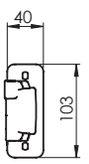

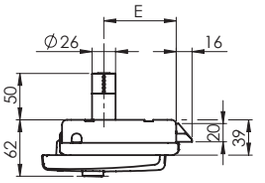

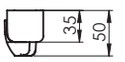

Llave en bruto 020259

Electrocerradura de sobreponer en **acero INOX, SOLO RESBALÓN**, 12V AC, 15W, 1,25A.
Entrada regulable 50, 60, 70, 80 mm. **Reversible**, sin mano. **Multifunción**, funcionamiento interior solo cilindro, cilindro y pulsador, solo pulsador. Resbalón **autoblocante**. Cerradero regulable con placa de deslizamiento **antifricción**. Función noche-día. Juego vertical entre la cerradura y el cerradero de +/- 7 mm.
Pistón de carga separado y con fuerza regulable. Cilindro fijo Ø 26x50 mm externo.
En dotación: cerradero, 3 llaves (código llave en bruto 020259). Manual de instrucciones.
Configurada de fábrica de derechas y entrada 70 mm.
Accesorios adaptables a pedir por separado: Placa porta cerradura y porta cerradero 052012.
SUSTITUYE A LOS CÓDIGOS 5200102 - 520020**2 - 520310**2 - 520320**2**

Entrada regulable 50 - 60 - 70 - 80 mm	**52N012**	1	6	6

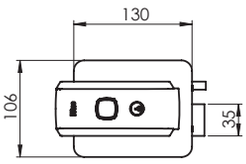

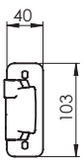

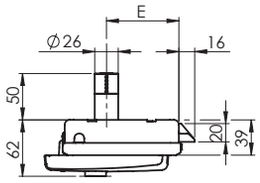

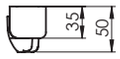

Llave en bruto 020259

Electrocerradura de sobreponer, **SOLO RESBALÓN**, 12V AC, 15W, 1,25A.
Entrada regulable 50, 60, 70, 80 mm. **Reversible**, sin mano. **Multifunción**, funcionamiento interior solo cilindro, cilindro y pulsador, solo pulsador. Resbalón **autoblocante**. Cerradero regulable con placa de deslizamiento **antifricción**. Función noche-día. Juego vertical entre la cerradura y el cerradero de +/- 7 mm.
Pistón de carga separado y con fuerza regulable. Cilindro fijo Ø 26x50 mm externo.
Barnizada gris veteado Iseo.
En dotación: cerradero, 3 llaves (código llave en bruto 020259). Manual de instrucciones.
Configurada de fábrica de derechas y entrada 70 mm.
Accesorios adaptables a pedir por separado: Placa porta cerradura y porta cerradero 050012.
SUSTITUYE A LOS CÓDIGOS 5200105 - 520020**5 - 520110**5 - 520120**5**
5203105 - 520320**5**

Entrada regulable 50 - 60 - 70 - 80 mm	**52N015**	1	6	6

Código	Confección individual	Embalaje	Orden mínima

SERIE 5 electrocerradura de sobreponer

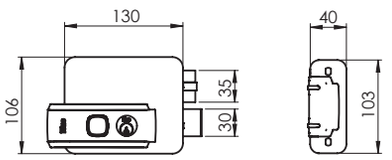

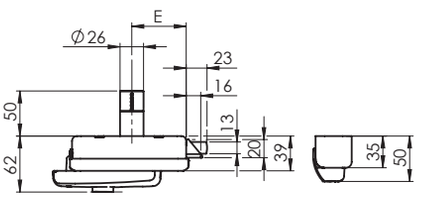

Llave en bruto 020259

Electrocerradura de sobreponer, **RESBALÓN Y PALANCA**, 12V AC, 15W, 1,25A.
Entrada regulable 50, 60, 70, 80 mm. **Multifunción**, funcionamiento interior solo cilindro, cilindro y pulsador, o solo pulsador.
Resbalón **autoblocante**. Cerradero regulable con placa de deslizamiento **antifricción.**
Juego vertical entre la cerradura y el cerradero de +/- 2,5 mm. Pistón de carga con fuerza regulable.
Cilindro fijo Ø 26x50 mm externo. Barnizada gris veteado Iseo.
En dotación: cerradero, 3 llaves (código llave en bruto 020259). Manual de instrucciones.
Configurada de fábrica con entrada 60 mm.
Accesorios adaptables a pedir por separado: Placa porta cerradura y porta cerradero 050012.
SUSTITUYE A LOS CÓDIGOS Derechas 5300105 - 530210**5 / Izquierdas 530020**5 - 530220**5**

Entrada regulable 50 - 60 - 70 - 80 mm. **DERECHAS**	**53N0151**	1	6	6
Entrada regulable 50 - 60 - 70 - 80 mm. **IZQUIERDAS**	**53N0152**	1	6	6

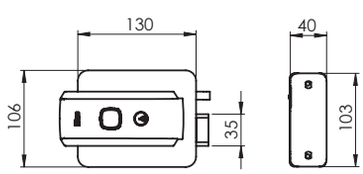

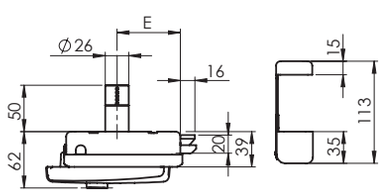

Llave en bruto 020259

APERTURA ESTERNA

Electrocerradura de sobreponer, **Solo Resbalón con Apertura Externa,** 12V AC, 15W, 1,25A.
Entrada regulable 50, 60, 70, 80 mm. **Reversible**, sin mano. **Multifunción**, funcionamiento interior solo cilindro, cilindro y pulsador, solo pulsador. Resbalón **autoblocante**. Función noche-día.
Juego vertical entre la cerradura y el cerradero de +/- 5 mm. Pistón de carga separado y con fuerza regulable.
Cilindro fijo Ø 26x50 mm externo. Barnizada gris veteado Iseo.
En dotación: Cerradero. Zapata de nylon con placa de fijación. 3 llaves (código llave en bruto 020259).
Manual de instrucciones. Configurada de fábrica de derechas y entrada 70 mm.
SUSTITUYE A LOS CÓDIGOS 5100105 - 510020**5 - 510310**5 - 510320**5**

Entrada regulable 50 - 60 - 70 - 80 mm	**51N015**	1	6	6

ISEO ULTIMATE ACCESS TECHNOLOGIES MECHANICAL

SERIE 5 accesorios

	Código	Confección individual	Embalaje	Orden mínima
Kit UNIVERSAL hierro/madera. Accesorio para instalar la cerradura serie 52N* en cancelas y / o puertas de madera. Espesor máx. de la puerta 85 mm	**050160**	12	-	12
Cubierta en policarbonato anti-UV para manilla serie 52N* Dotación: Tapa para el botón del cilindro.	**050161**	12	-	12
Juego de bobinas estándar 12V AC 15W para electrocerraduras de sobreponer series 51N*-52N*-53N*	**050035**	6	-	6
Placa porta electrocerradura y porta cerradero ambidiestra para serie 51N*-52N*-53N*. En acero CINCADO. Tornillos de fijación,	**050012**	6	-	6
Placa porta electrocerradura y porta cerradero ambidiestra para cerradura INOX art. 52N012 En acero INOX. Tornillos de fijación.	**052012**	6	-	6
Cerradero gris veteado para Solo Resbalón. Ambidiestro. Para serie 52N*	**050153**	12	-	12
Cerradero INOX para Solo Resbalón. Ambidiestro. Para art. 52N012	**050154**	12	-	12
Cerradero gris veteado para Resbalón y palanca. Ambidiestro. Para serie 53N*				
Derechas	**050156**	12	-	12
Izquierdas	**050157**	12	-	12

ISEO ULTIMATE ACCESS TECHNOLOGIES MECHANICAL

Elettrica 500

	Código	Confección individual	Embalaje	Orden mínima

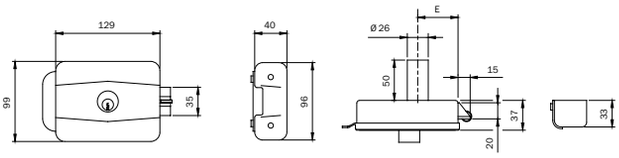

Llave en bruto 020259

Electrocerradura de sobreponer **DERECHAS O IZQUIERDAS BARNIZADA. 12V AC 15W. CILINDRO INTERNO Y CILINDRO** fijo Ø 26x50 mm externo. Resbalón autoblocante con pistón de carga incorporado. 3 LLAVES. Cerradero regulable. Tornillos. Manual de instrucciones. (Código llave en bruto 020259).
Accesorios adaptables a pedir por separado: Placa porta cerradura y porta cerradero 050010.

Entrada 50 mm	**500500**	1	10	10
Entrada 60 mm	**500600**	1	10	10
Entrada 70 mm	**500700**	1	10	10
Entrada 80 mm	**500800**	1	10	10

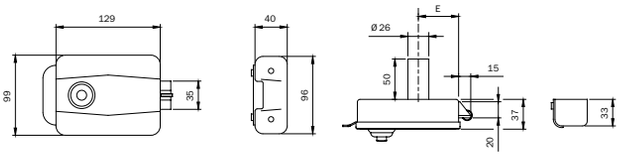

Llave en bruto 020259

Electrocerradura de sobreponer **DERECHAS O IZQUIERDAS BARNIZADA. 12V AC 15W. PULSADOR INTERNO Y CILINDRO FIJO** Ø 26x50 mm externo. Resbalón autoblocante con pistón de carga incorporado. 3 LLAVES. Cerradero regulable. Tornillos. Manual de instrucciones. (Código llave en bruto 020259).

Entrada 50 mm	**510500**	1	10	10
Entrada 60 mm	**510600**	1	10	10
Entrada 70 mm	**510700**	1	10	10
Entrada 80 mm	**510800**	1	10	10

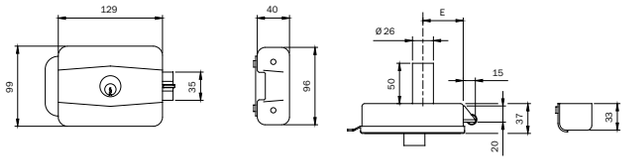

Llave en bruto 020259

Electrocerradura de sobreponer **DERECHAS O IZQUIERDAS CINCADA PARA HIERRO**. **12V AC 15W CILINDRO INTERNO Y CILINDRO** fijo Ø 26x50 mm externo. Resbalón autoblocante con pistón de carga incorporado. 3 LLAVES. Cerradero regulable. **Placa porta cerradura y cerradero**.
Tornillos. Manual de instrucciones. (Código llave en bruto 020259).

Entrada 50 mm	**505504**	1	10	10
Entrada 60 mm	**505604**	1	10	10
Entrada 70 mm	**505704**	1	10	10
Entrada 80 mm	**505804**	1	10	10

	Código	Confección individual	Embalaje	Orden mínima

Cerradura para cancela y portón corredera

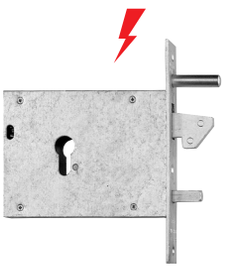

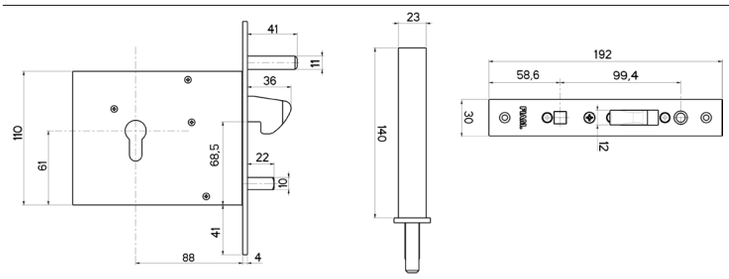

Electrocerradura de embutir 381 EGI.
Gancho en acero niquelado, funcionamiento 8-12V. Frente en acero cincado.
En dotación: cilindro F3 F20930307N.

Entrada 90 mm	**0000003819000**	1	-	1

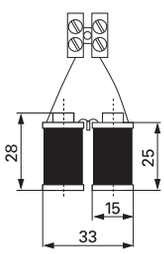

Grupo de bobinas.
Tensión 12V - 15W C.A.
Para electrocerradura EGI 381

	5860003810000	6	-	6

ISEO ULTIMATE ACCESS TECHNOLOGIES MECHANICAL

Portoncino

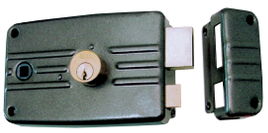

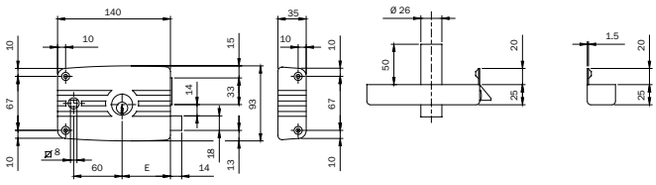

Llave en bruto 020259

Cerradura de sobreponer para hierro con solape. Cilindro interno y cilindro fijo Ø 26x50 mm externo.
Resbalón separado, cuadro manilla 8 mm. PALANCA de 3 vueltas de llave.
3 LLAVES. Cerradero. Tornillos de fijación. (Código llave en bruto 020259).

	Código	Confección individual	Embalaje	Orden mínima
Barnizada				
Entrada 60 mm. DERECHAS	**481603**	2	10	10
Entrada 60 mm. IZQUIERDAS	**482603**	2	10	10
Cincada				
Entrada 60 mm. DERECHAS	**481604**	2	10	10
Entrada 60 mm. IZQUIERDAS	**482604**	2	10	10

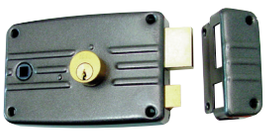

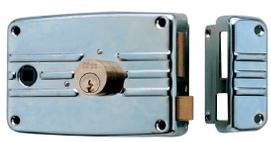

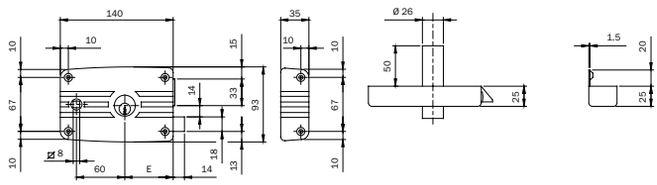

Llave en bruto 020259

Cerradura de sobreponer para hierro sin solape. Cilindro interno y cilindro fijo Ø 26x50 mm externo.
Resbalón separado, cuadro manilla 8 mm. PALANCA de 3 vueltas de llave.
3 LLAVES. Cerradero. Tornillos de fijación. (Código llave en bruto 020259).

Accesorios adaptables a pedir por separado: Placa porta cerradura y porta cerradero 050011.

	Código	Confección individual	Embalaje	Orden mínima
Barnizada				
Entrada 60 mm. DERECHAS	**485603**	2	10	10
Entrada 60 mm. IZQUIERDAS	**486603**	2	10	10
Cincada				
Entrada 60 mm. DERECHAS	**485604**	2	10	10
Entrada 60 mm. IZQUIERDAS	**486604**	2	10	10

	Código	Confección individual	Embalaje	Orden mínima

Portoncino

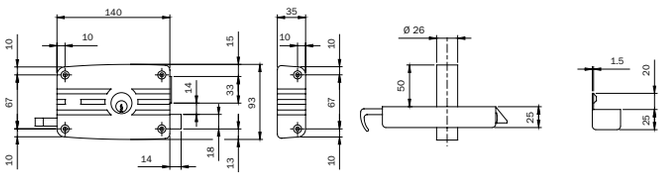

Llave en bruto 020259

Cerradura de sobreponer CINCADA para hierro sin solape. 4 orificios de fijación. Cilindro interno y. cilindro fijo Ø 26x50 mm externo. Resbalón reversible separado con tirador interno y llave por el exterior. PALANCA de 3 vueltas de llave. 3 LLAVES. Cerradero. Tornillos de fijación. (Código llave en bruto 020259).

Accesorios adaptables a pedir por separado: Placa porta cerradura y porta cerradero 050011.

Cincada

Entrada 60 mm. DERECHAS	**431604...4**	2	10	10
Entrada 60 mm. IZQUIERDAS	**432604...4**	2	10	10

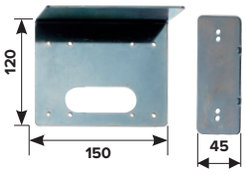

Placa porta cerradura y porta cerradero ambidiestra, para cerraduras con cuadro manilla y tirador CINCADA serie 431-432.

	050011	5	-	5

Cerradura para cancela y portón corredera

SKG
Aprobada

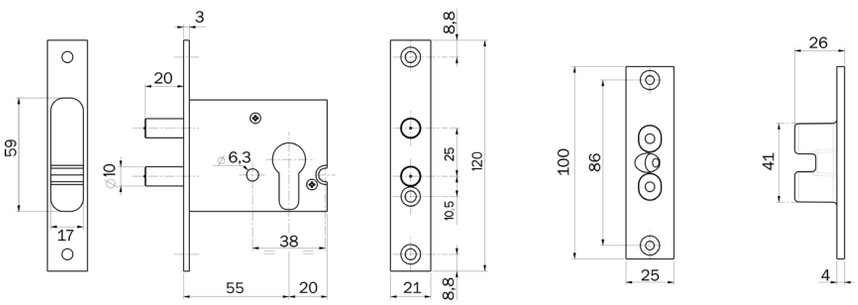

Cerradura de embutir con cilindro de perfil europeo.
Una vuelta de llave. Salida de palanca 21 mm.
Frente de acero tropicalizado.

	Código	Confección individual	Embalaje	Orden mínima
Entrada 55 mm	**0000014500055**	1	-	1

Código	Confección individual	Embalaje	Orden mínima

Cerradura para puerta de hierro

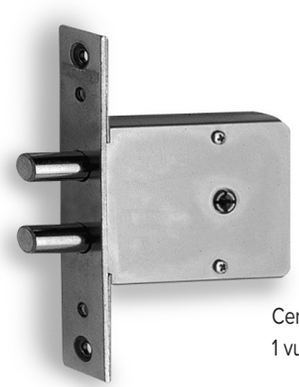

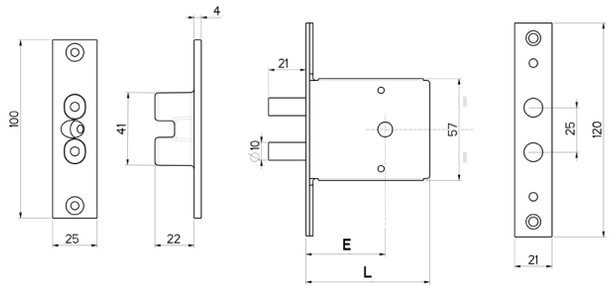

CODICE	E	L
1401.00.45	45	70
1401.00.50	50	75
1401.00.60	60	85
1401.00.70	70	95

Cerradura de embutir con cilindro de llave de cruz. 2 BULONES.
1 vuelta de llave. Frente en acero cromado.

SKG®
Aprobada

1 llave de cruz KA Cód. 0000000910175

Entrada 45	**0000014011045**	1	-	1

3 llaves de cruz Cód. 0000000910175

Entrada 50	**0000014010050**	1	-	1
Entrada 60	**0000014010060**	1	-	1
Entrada 70	**0000014010070**	1	-	1

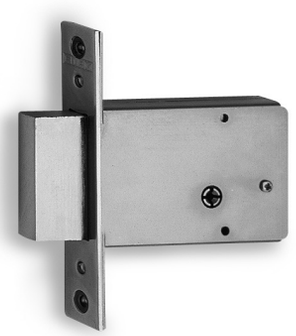

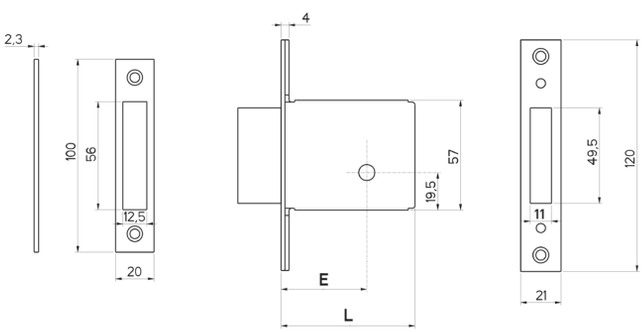

CODICE	E	L
1501.00.40	40	75
1501.00.50	50	85
1501.00.60	60	95
1501.00.70	70	105

Cerradura de embutir con cilindro de llave de cruz. PALANCA.
1 vuelta de llave. Frente en acero cromado.

1 llave de cruz KA Cód. 0000000910175

Entrada 40	**0000015011040**	1	-	1
Entrada 50	**0000015011050**	1	-	1

3 llaves de cruz Cód. 0000000910175

Entrada 40	**0000015010040**	1	-	1
Entrada 50	**0000015010050**	1	-	1
Entrada 60	**0000015010060**	1	-	1
Entrada 70	**0000015010070**	1	-	1

Código	Confección individual	Embalaje	Orden mínima

Cerradura para puerta y cancela corredera

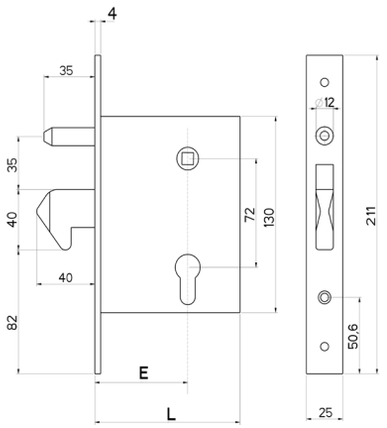

CODICE	E	L
770.00.00	50	99
770.00.60	60	100
770.00.70	70	110
770.04.00	50	99
770.04.60	60	100
770.04.70	70	110
770.01.60	60	100
770.01.70	70	110

Cerradura para embutir para cancela y portón corredera, cilindro perfil europeo.
Una vuelta de llave y medio giro, frente de acero tropicalizado.
En dotación: cilindro F3 F20930307N.

Entrada 50 mm	**0000007700000**	2	-	2
Entrada 60 mm	**0000007700060**	2	-	2
Entrada 70 mm	**0000007700070**	2	-	2

Confección industrial.

Entrada 50 mm	**0000007700400**	12	-	12
Entrada 60 mm	**0000007700460**	12	-	12
Entrada 70 mm	**0000007700470**	12	-	12

Cerradura para embutir en **ACERO INOX** para cancela y portón corredera, cilindro perfil europeo.
Una vuelta de llave y medio giro, completamente en acero inox.
En dotación: cilindro F3 F20930307N.

Entrada 60 mm	**0000007700160**	2	-	2
Entrada 70 mm	**0000007700170**	2	-	2

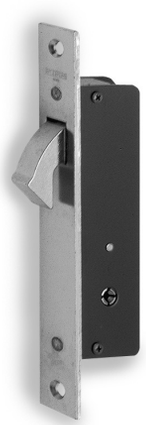

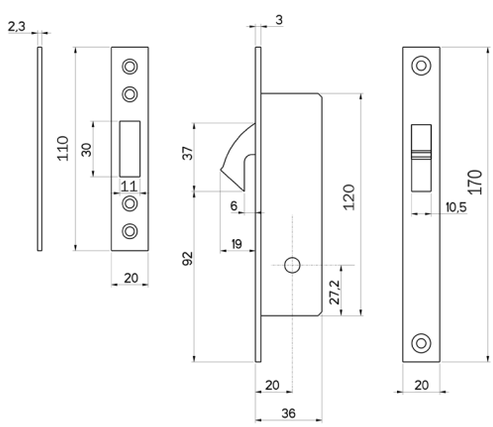

Cerradura para embutir para cancela y portón corredera, cilindro con llave de cruz.
Una vuelta de llave. Frente en acero níquel.
En dotación: cerradero 0000000685255, 3 llaves de cruz 0000000910175.

Entrada 20 mm	■ **0000050410020**	2	-	2

■ = Fin de serie

ISEO ULTIMATE ACCESS TECHNOLOGIES MECHANICAL

Cerraduras para persianas y puertas basculantes

Código	Confección individual	Embalaje	Orden mínima

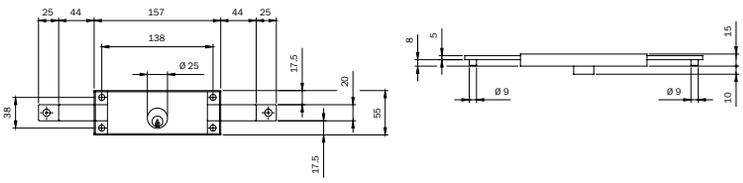

Cerradura para persiana. Instalación horizontal **CENTRAL**. Caja barnizada.
PALANCA CINCADA de una vuelta de 25 mm. PERNIO PARA ENGANCHE CON VARILLAS Ø 9x8 mm.
Cilindro redondo Ø 25 mm que sobresale de la caja de la cerradura 10 mm.
2 LLAVES DE PERFIL CENTRAL (Código llave en bruto 020409).

	641010	1	10	10
Códigos iguales	**641010..6**	1	10	10

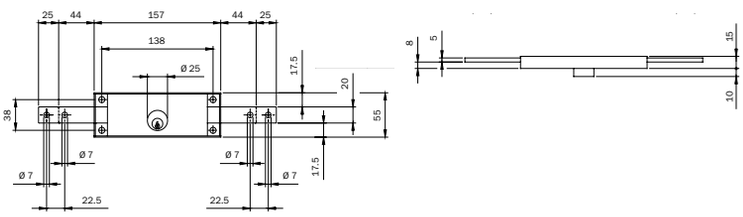

Cerradura para persiana. Instalación horizontal **CENTRAL**. Caja barnizada.
PALANCA CINCADA de una vuelta de 25 mm con 4 ORIFICIOS PARA ENGANCHE VARILLAS Ø 7 mm.
Cilindro redondo Ø 25 mm que sobresale de la caja de la cerradura 10 mm.
2 LLAVES DE PERFIL CENTRAL (Código llave en bruto 020409). 2 pernios.

	641014	1	10	10

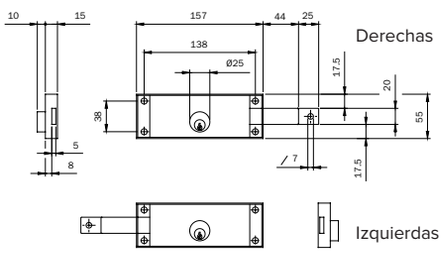

Cerradura para persiana. Instalación horizontal **LATERAL DERECHAS**. Caja barnizada.
PALANCA CINCADA de una vuelta de 25 mm con ORIFICIO PARA ENGANCHE VARILLAS Ø 7 mm.
Cilindro redondo Ø 25 mm que sobresale de la caja de la cerradura 10 mm.
2 LLAVES DE PERFIL CENTRAL (Código llave en bruto 020409).

	642001	2	10	10

ISEO
ULTIMATE ACCESS TECHNOLOGIES
MECHANICAL

Cerraduras para persianas y puertas basculantes

	Código	Confección individual	Embalaje	Orden mínima

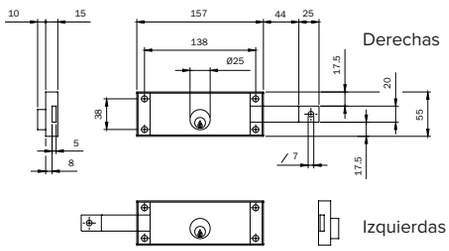

Cerradura para persiana. Instalación horizontal **LATERAL IZQUIERDAS**. Caja barnizada.
PALANCA CINCADA de una vuelta de 25 mm con ORIFICIO PARA ENGANCHE VARILLAS Ø 7 mm.
Cilindro redondo Ø 25 mm que sobresale de la caja de la cerradura 10 mm.
2 LLAVES DE PERFIL CENTRAL (Código llave en bruto 020409).

	642002	2	10	10

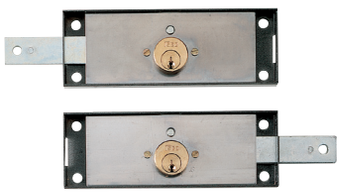

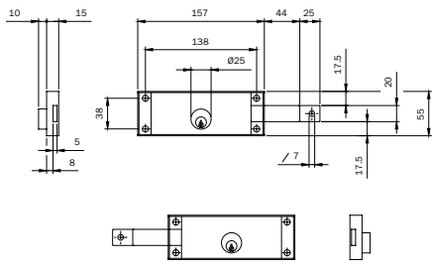

Pareja de cerraduras para persiana a códigos iguales. Instalación horizontal **LATERAL DERECHAS** + **IZQUIERDAS**.
Caja barnizada. PALANCA CINCADA de una vuelta de 25 mm con ORIFICIO PARA ENGANCHE VARILLAS Ø 7 mm.
Cilindro redondo Ø 25 mm que sobresale de la caja de la cerradura 10 mm.
2 LLAVES DE PERFIL CENTRAL (Código llave en bruto 020409).

	642003	1	5	5
Por grupos	**642003..6**	1	5	5

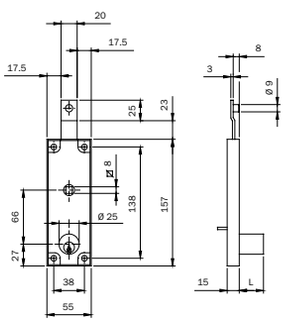

Cerradura para persiana. Instalación **VERTICAL**. Caja barnizada. PALANCA CINCADA de una vuelta de 25 mm con manilla y PERNIO PARA ENGANCHE CON VARILLAS Ø 9x8 mm. Cuadro manilla 8 mm, desbloqueo de manilla con cilindro redondo Ø 25 mm desde el exterior y con tirador desde el interior.
El cilindro sobresale de la caja de la cerradura.
2 LLAVES DE PERFIL ESTÁNDAR (Código llave en bruto 020259).

Con cilindro que sobresale 14 mm	**643150**	2	10	10
Con cilindro que sobresale 30 mm	**643300**	2	10	10
Juego a llaves iguales. Con cilindro que sobresale 14 mm	**643150..6**	2	10	10
Juego a llaves iguales. Con cilindro que sobresale 30 mm	**643300..5**	2	10	10

Código	Confección individual	Embalaje	Orden mínima

Cerraduras para persianas y puertas basculantes

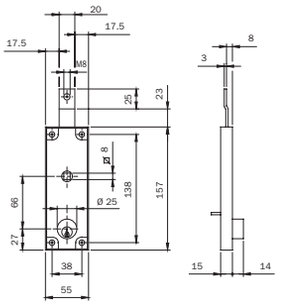

Cerradura para persiana. Instalación **VERTICAL**. Caja barnizada. PALANCA CINCADA de una vuelta de 25 mm. con manilla y ORIFICIO ROSCADO M8 PERNIO PARA ENGANCHE CON VARILLAS. Cuadro manilla 8 mm, desbloqueo de manilla con cilindro redondo Ø 25 mm desde el exterior y con tirador desde el interior.
El cilindro sobresale de la caja de la cerradura 14 mm.
2 LLAVES DE PERFIL ESTÁNDAR (Código llave en bruto 020259).

644150	2	10	10

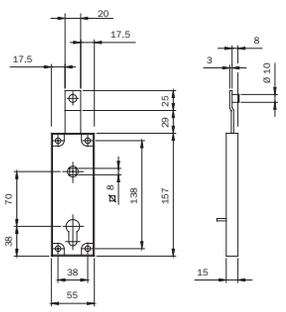

Cerradura para persiana. Instalación **VERTICAL**. Cilindro perfil europeo. Caja barnizada.
PALANCA CINCADA de una vuelta de 25 mm con manilla y PERNIO PARA ENGANCHE CON VARILLAS Ø 10x8 mm.
Cuadro manilla de 8 mm desbloqueo de manilla con cilindro desde el exterior y con tirador desde el interior.
Tornillos de fijación.

646000	2	10	10

Cerraduras para persianas y puertas basculantes

Código	Confección individual	Embalaje	Orden mínima

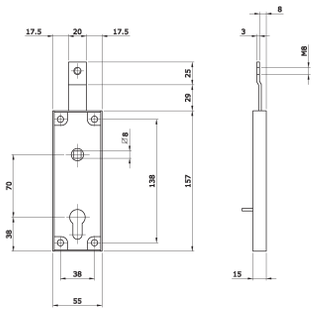

Cerradura para persiana. Instalación **VERTICAL**. Cilindro perfil europeo. Caja barnizada.
PALANCA CINCADA de una vuelta de 25 mm con manilla y AGUJERO ROSCADO DE M8 PARA ENGANCHE CON VARILLAS.
Cuadro manilla de 8 mm desbloqueo de manilla con cilindro desde el exterior y con tirador desde el interior.
Tornillos de fijación.

647000	2	10	10

Cerrojos

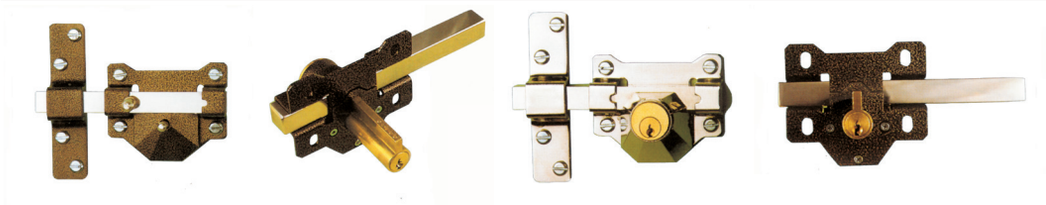

Se suministra con: cerradero, escudo cilindro latón, 3 llaves.

		Código	Confección individual	Embalaje	Orden mínima
Cilindro interior y exterior redondos. Base de 105 mm.					
Níquel.	Entrada 45 mm	**SA2**	1	12	-
Barnizado.	Entrada 45 mm	**SA2P**	1	12	-
Níquel.	Entrada 70 mm	**SA2N70**	1	12	-
Barnizado.	Entrada 70 mm	**SA2P70**	1	12	-

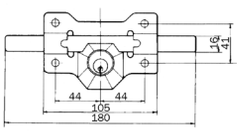

Cilindro interior y exterior redondos. Base de 90 mm.					
Níquel.	Entrada 45 mm	**SA3**	1	12	-
Barnizado.	Entrada 45 mm	**SA3P**	1	12	-
Níquel.	Entrada 70 mm	**SA3N70**	1	12	-
Barnizado.	Entrada 70 mm	**SA3P70**	1	12	-

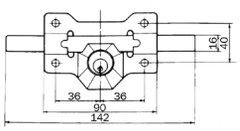

Cilindro interior redondo y exterior de perfil europeo. Base de 90 mm.					
Níquel.	Entrada 45 mm	**SA4**	1	12	-
Barnizado.	Entrada 45 mm	**SA4P**	1	12	-
Níquel.	Entrada 70 mm	**SA4N70**	1	12	-
Barnizado.	Entrada 70 mm	**SA4P70**	1	12	-

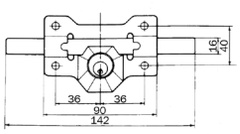

Cilindro exterior redondo. Interior con tirador. Base de 105 mm.					
Níquel.	Entrada 45 mm	**SB2**	1	12	-
Barnizado.	Entrada 45 mm	**SB2P**	1	12	-
Níquel.	Entrada 70 mm	**SB2N70**	1	12	-
Barnizado.	Entrada 70 mm	**SB2P70**	1	12	-

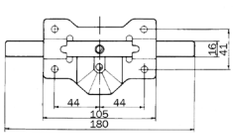

Cilindro exterior redondo. Interior con tirador. Base de 90 mm.					
Níquel.	Entrada 45 mm	**SB3**	1	12	-
Barnizado.	Entrada 45 mm	**SB3P**	1	12	-
Níquel.	Entrada 70 mm	**SB3N70**	1	12	-
Barnizado.	Entrada 70 mm	**SB3P70**	1	12	-

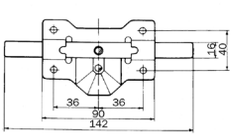

Cilindro exterior de perfil europeo. Interior con tirador. Base de 90 mm.					
Níquel.	Entrada 45 mm	**SB4**	1	12	-
Barnizado.	Entrada 45 mm	**SB4P**	1	12	-
Níquel.	Entrada 70 mm	**SB4N70**	1	12	-
Barnizado.	Entrada 70 mm	**SB4P70**	1	12	-

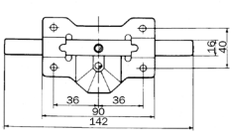

Accesorios

	Código	Confección individual	Embalaje	Orden mínima
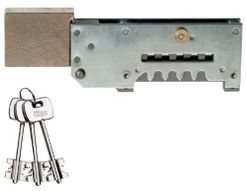 PALANCA con grupo de gorjas ensamblado para cerradura de zócalo serie 981-983. 3 LLAVES de 79 mm	**980000**	10	-	10
Kit rodillo para serie **MODULAR**: 961100 - 961110 - 963100 - 963110 - 961120 - 963120. Con caja de Nylon para cerradero regulable serie 03870*. Muelle para ajuste de fuerza.	**040820**	10	-	10
Kit tapón para serie **MODULAR**: 961100 - 961110 - 963100 - 963110 - 961120 - 963120 En zamak niquelado. Se inserta en lugar del resbalón para versión solo palancas. Tornillo.	**040830**	10	-	10
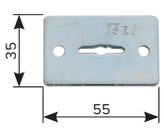 Juego de bocallaves doble paletón 55 x 35 mm. Para series para series: 661 - 663 - 981 - 983 - 961 - 963. Acero cincado	**990846**	10	-	10
Casquillo para suelo con tapón guardapolvo y muelle Agujero interno Ø 12 mm	**990807**	10	-	10
Caja de nylon para acoplar en cerraduras con rodillo serie 78* y cerraderos 03860*.	**040880**	10	-	10

Accesorios

	Código	Confección individual	Embalaje	Orden mínima
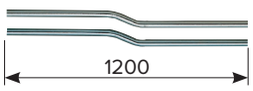 Juego de varillas interiores de acero cincado Ø 8 mm. Para cerraduras de enganche varillas CON RANURA. Para serie: 782 - 783 - 963 - 983.				
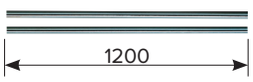 Desviadas	**990810**	1	10	10
Rectas	**990811**	1	10	10
Placa superior guía varillas de acero cincado punta Ø 10 mm. Casquillo de nylon.	**990816**	10	-	10
Kit para varillas interiores rectas o desviadas Ø 8 mm para cerraduras de enganche varillas CON RANURA. 2 puntales carbonitruradas Ø 8 mm. 1 varillas de montaje. 2 guías de varilla de zamak. 2 guías de varilla de nylon. 2 placas de fijación de cerradura. 1 casquillo suelo pasante antipolvo Ø 12 mm. Para series 782 - 783 - 793 - 963 - 983.	**990827**	10	-	10
Kit para varillas exteriores para cerraduras de enganche varillas CON RANURA. 2 placas de conexión de varilla externas Tornillos. 2 placas de fijación de cerraduras. 1 casquillo suelo pasante antipolvo Ø 12 mm. Para series 772-773-782-783. Frente 2 agujeros	**990828**	10	-	10
Empalme con rosca M8 para varilla. Para combinar con cerraduras de **triple cierre** de perfil estrecho y de zócalo series 663 - 782 - 783 - 963 - 983. Se puede utilizar con varillas con ranura o roscadas.	**990823**	20	-	20
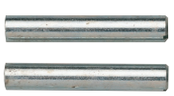 2 Puntales Ø 10 en acero cincado para varillas con rosca M8. Para series 663 - 783 - 963 - 983.	**990836**	10	-	10
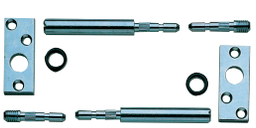 Kit para varillas rectas internas Ø 8 mm para combinar con empalme roscado M8. 2 puntales Ø 10 mm carbonitrurados, 2 pernios con rosca para acoplar al empalme. 2 placas de guía de varillas con casquillos de nylon Para series 663 - 783 - 963 - 983.	**990837**	10	-	10

Accesorios

	Código	Confección individual	Embalaje	Orden mínima
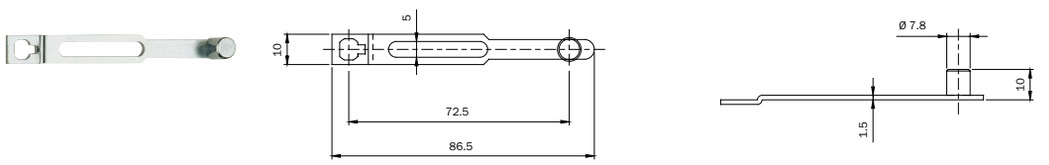 Juego de pletinas para conexión entre cerradura o desviadores con empalmes roscados M4 a las varillas externas. En acero cincado.	**990853**	10	-	10

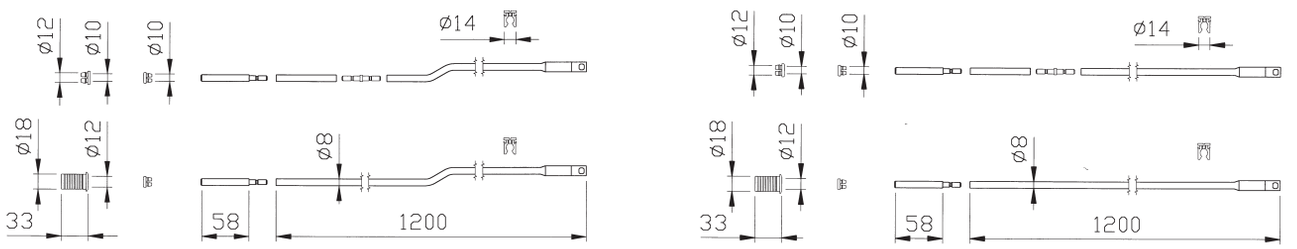

Juego varillas interiores. Tubo cincado ø 8 mm para enganche con tornillo M4.
2 puntales ø 8 mm. Cerradero para puntal de nylon ø 8 mm. 2 boquillas antirruido para varillas de nylon.
1 empalme para varillas. 2 guías de varillas de nylon. 1 casquillo para suelo con tapón guarda polvo ø 12 mm.
Para cerraduras de enganche con TORNILLO series 7820 - 783 - 963.

Desviadas	**990850**	1	5	5
Rectas	**990851**	1	5	5

Juego de suplementos de 8 mm en nylon 22 x 8 para cerraduras de perfil estrecho con cilindro de perfil europeo y cerraduras de zócalo de llave de doble paletón series 78* - 96* - 98* para aluminio.

	038019	10	-	10

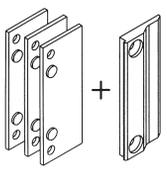

Resbalón salvaperfil para perfiles de aluminio de apertura externa con rotura térmica.
3 espesores. Fabricados en nylon.

	990842	10	-	10

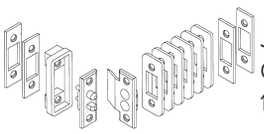

Juego de contactos a presión (pasacables) espesor 5 mm, para todas las series de electro-cerraduras a 12V.
Compuesto por: 6 espesores de 2X22 mm, 4 espesores de 2X16 mm,
1 espesor de 5 mm. Manual de instrucciones.

	050060	10	-	10

Accesorios

	Código	Confección individual	Embalaje	Orden mínima
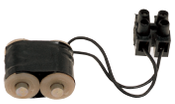 Juego de bobinas estándar **12V AC 15W** para electrocerraduras de sobreponer serie 500 - 505 - 510	**050020**	10	-	10
Juego de bobinas estándar **12V AC 15W** para electrocerradura de perfil 7817 - 7818 - 7838 - 7858 y electrocerradura de zócalo de doble paletón 9619 - 9639.	**050024**	10	-	10
Juego de bobinas estándar **12V AC 15W** para electrocerradura para zócalo con cilindro oval serie 550 - 551.	**050030**	10	-	10
Juego de bobinas estándar **12V AC 15W** para electrocerradura de sobreponer serie 51N* - 52N* - 53N*.	**050035**	10	-	10

Accesorios

	Código	Confección individual	Embalaje	Orden mínima
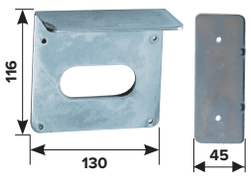 Placa porta electrocerradura de sobreponer y porta cerradero ambidiestra. Para series: 500 - 505 - 510. Acero cincado. Tornillos de fijación.	**050010**	5	-	5
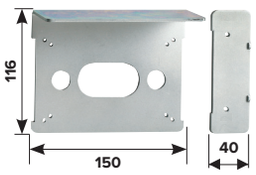 Placa porta cerradura y porta cerradero ambidiestra para cerradura con CUADRO MANILLA serie 481 - 482 - 485 - 486 y con tirador cincada serie 431 - 432. Acero cincado. Tornillos de fijación.	**050011**	5	-	5
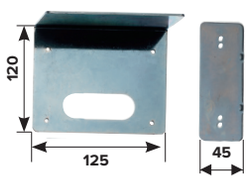 Placa porta electrocerradura y porta cerradero ambidiestra para cerraduras serie 51N* - 52N* - 53N*. Acero Cincado. Tornillos de fijación.	**050012**	6	-	6
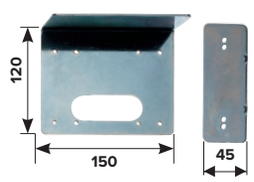 Placa porta electrocerradura y porta cerradero ambidiestra para cerradura INOX 52N012 Acero INOX. Tornillos de fijación.	**052012**	6	-	6

Cerradero eléctrico

Cerradero eléctrico reversible

	Código	Confección individual	Embalaje	Orden mínima

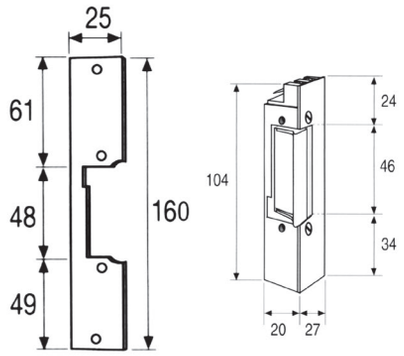

Cerradero eléctrico **REVERSIBLE** con frente plano de **25 x 160 x 03** mm barnizado gris.
Frente corto para cerraduras de solo resbalón. **12V AC** Bajo pedido, cerradero para 24 - 48V DC (contacto normal o inverso).

Apertura mediante impulso continuo	**AN10**	-	10	--
Apertura mediante impulso continuo. Palanca de desbloqueo	**AND20**	-	10	-
Apertura mediante un impulso	**A30**	-	10	-
Apertura mediante un impulso. Palanca de desbloqueo	**AD40**	-	10	-

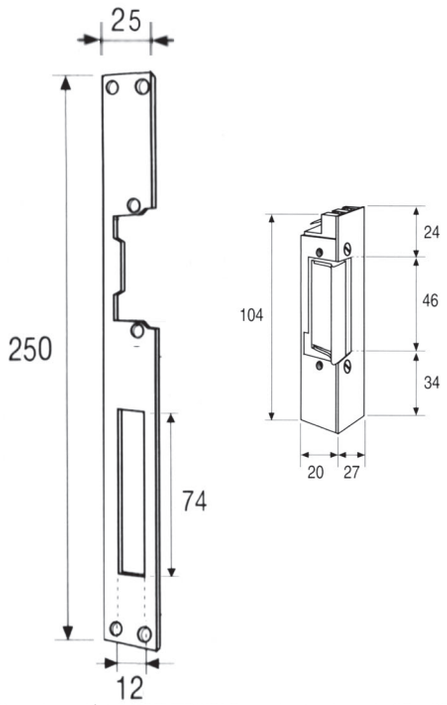

Cerradero eléctrico **REVERSIBLE** con frente plano de **25 x 250 x 03** mm barnizado gris.
Frente largo para cerraduras de resbalón y palanca transversal. **12V AC**
Bajo pedido, cerradero para 24 - 48V DC (contacto normal o inverso).

Apertura mediante impulso continuo	**AN10L**	-	10	-
Apertura mediante impulso continuo. Palanca de desbloqueo	**AND20L**	-	10	-
Apertura mediante un impulso	**A30L**	-	10	-
Apertura mediante un impulso. Palanca de desbloqueo	**AD40L**	-	10	-

Cerradero eléctrico reversible

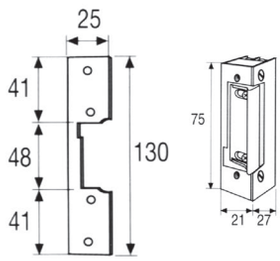

Cerradero eléctrico **REVERSIBLE SIMÉTRICO REGULABLE** con frente plano de **25 x 130 x 03** mm.
Frente corto para cerraduras de solo resbalón. **12V AC** Simétrico regulación horizontal.
Bajo pedido, cerradero para 24 - 48V DC (contacto normal o inverso).

	Código	Confección individual	Embalaje	Orden mínima
Apertura mediante impulso continuo				
Frente negro	**A1710/901N**	-	10	-
Frente gris	**A1710/901G**	-	10	-
Frente acero INOX	**A1710/901X**	-	10	-
Apertura mediante impulso continuo. Palanca de desbloqueo				
Frente negro	**A1720/901N**	-	10	-
Frente gris	**A1720/901G**	-	10	-
Frente acero INOX	**A1720/901X**	-	10	-
Apertura mediante un impulso -				
Frente negro	**A1730/901N**	-	10	-
Frente gris	**A1730/901G**	-	10	-
Frente acero INOX	**A1730/901X**	-	10	-
Apertura mediante un impulso. Palanca de desbloqueo				
Frente negro	**A1740/901N**	-	10	-
Frente gris	**A1740/901G**	-	10	-
Frente acero INOX	**A1740/901X**	-	10	-

Cerradero eléctrico reversible

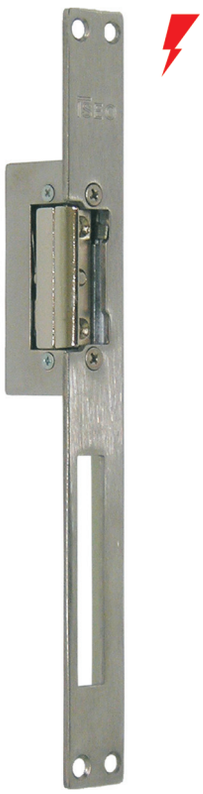

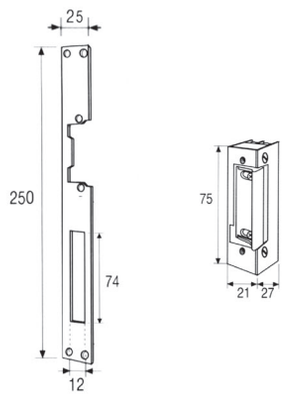

Cerradero eléctrico **REVERSIBLE SIMÉTRICO REGULABLE** con frente plano de **25 x 250 x 03** mm.
Frente largo para cerraduras de resbalón y palanca. **12V AC** Simétrico regulación horizontal.
Bajo pedido, cerradero para 24 - 48V DC (contacto normal o inverso).

	Código	Confección individual	Embalaje	Orden mínima
Apertura mediante impulso continuo				
Frente negro	**A1710/902N**	-	10	-
Frente gris	**A1710/902G**	-	10	-
Frente acero INOX	**A1710/902X**	-	10	-
Apertura mediante impulso continuo. Palanca de desbloqueo				
Frente negro	**A1720/902N**	-	10	-
Frente gris	**A1720/902G**	-	10	-
Frente acero INOX	**A1720/902X**	-	10	-
Apertura mediante un impulso				
Frente negro	**A1730/902N**	-	10	-
Frente gris	**A1730/902G**	-	10	-
Frente acero INOX	**A1730/902X**	-	10	-
Apertura mediante un impulso. Palanca de desbloqueo				
Frente negro	**A1740/902N**	-	10	-
Frente gris	**A1740/902G**	-	10	-
Frente acero INOX	**A1740/902X**	-	10	-

Cerradero eléctrico reversible

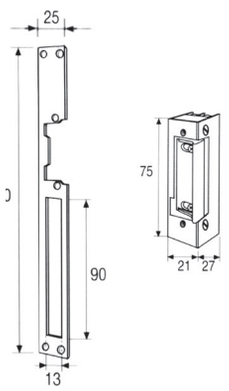

Cerradero eléctrico **REVERSIBLE SIMÉTRICO REGULABLE** con frente plano de **25 x 250 x 03** mm.
Frente largo para cerraduras de resbalón y palanca basculante. **12V AC** Simétrico regulación horizontal.
Bajo pedido, cerradero para 24 - 48V DC (contacto normal o inverso).

	Código	Confección individual	Embalaje	Orden mínima
Apertura mediante impulso continuo				
Frente negro	**A1710/904N**	-	10	-
Frente gris	**A1710/904G**	-	10	-
Frente acero INOX	**A1710/904X**	-	10	-
Apertura mediante impulso continuo. Palanca de desbloqueo				
Frente negro	**A1720/904N**	-	10	-
Frente gris	**A1720/904G**	-	10	-
Frente acero INOX	**A1720/904X**	-	10	-
Apertura mediante un impulso				
Frente negro	**A1730/904N**	-	10	-
Frente gris	**A1730/904G**	-	10	-
Frente acero INOX	**A1730/904X**	-	10	-
Apertura mediante un impulso. Palanca de desbloqueo				
Frente negro	**A1740/904N**	-	10	-
Frente gris	**A1740/904G**	-	10	-
Frente acero INOX	**A1740/904X**	-	10	-

Cerradero eléctrico reversible

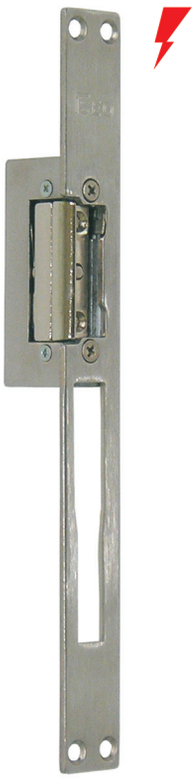

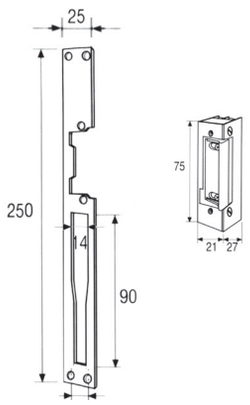

Cerradero eléctrico **REVERSIBLE SIMÉTRICO REGULABLE** con frente plano de **25 x 250 x 03** mm.
Frente largo para cerraduras de resbalón y gancho. **12V AC** Simétrico regulación horizontal.
Bajo pedido, cerradero para 24 - 48V DC (contacto normal o inverso).

	Código	Confección individual	Embalaje	Orden mínima
Apertura mediante impulso continuo				
Frente negro	**A1710/908N**	-	10	-
Frente gris	**A1710/908G**	-	10	-
Frente acero INOX	**A1710/908X**	-	10	-
Apertura mediante impulso continuo. Palanca de desbloqueo				
Frente negro	**A1720/908N**	-	10	-
Frente gris	**A1720/908G**	-	10	-
Frente acero INOX	**A1720/908X**	-	10	-
Apertura mediante un impulso				
Frente negro	**A1730/908N**	-	10	-
Frente gris	**A1730/908G**	-	10	-
Frente acero INOX	**A1730/908X**	-	10	-
Apertura mediante un impulso. Palanca de desbloqueo				
Frente negro	**A1740/908N**	-	10	-
Frente gris	**A1740/908G**	-	10	-
Frente acero INOX	**A1740/908X**	-	10	-

ISEO
ULTIMATE ACCESS TECHNOLOGIES
MECHANICAL

Cerradero eléctrico reversible

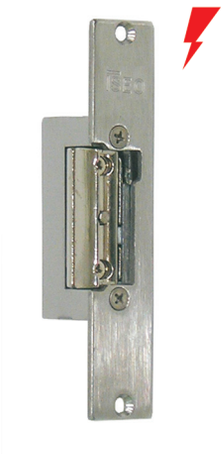

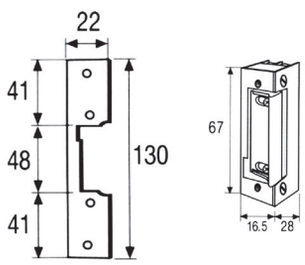

Cerradero eléctrico **REVERSIBLE SIMÉTRICO REGULABLE** con frente plano de **22 x 130 x 03** mm.
Frente corto para cerraduras de solo resbalón. **12V AC** Simétrico regulación horizontal. Pestillo radial no sobresale.
Bajo pedido, cerradero para 24 - 48V DC (contacto normal o inverso).

	Código	Confección individual	Embalaje	Orden mínima
Apertura mediante impulso continuo				
Frente negro	**A1410/909N**	-	10	-
Frente gris	**A1410/909G**	-	10	-
Frente acero INOX	**A1410/909X**	-	10	-
Apertura mediante impulso continuo. Palanca de desbloqueo				
Frente negro	**A1420/909N**	-	10	-
Frente gris	**A1420/909G**	-	10	-
Frente acero INOX	**A1420/909X**	-	10	-
Apertura mediante un impulso				
Frente negro	**A1430/909N**	-	10	-
Frente gris	**A1430/909G**	-	10	-
Frente acero INOX	**A1430/909X**	-	10	-
Apertura mediante un impulso. Palanca de desbloqueo				
Frente negro	**A1440/909N**	-	10	-
Frente gris	**A1440/909G**	-	10	-
Frente acero INOX	**A1440/909X**	-	10	-

ISEO
ULTIMATE ACCESS TECHNOLOGIES
MECHANICAL

Cerradero eléctrico reversible

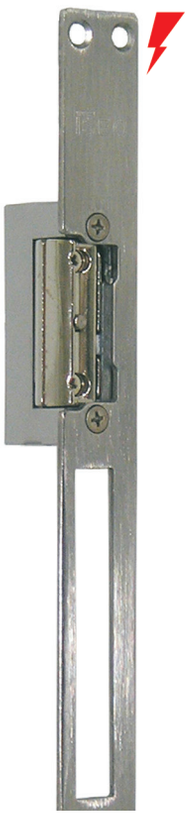

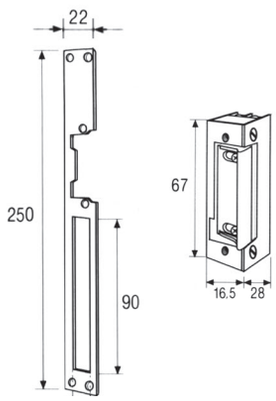

Cerradero eléctrico **REVERSIBLE SIMÉTRICO REGULABLE** con frente plano de **22 x 250 x 03** mm.
Frente largo para cerraduras de resbalón y palanca / gancho. **12V AC.** Simétrico regulación horizontal. Pestillo radial no sobresale.
Bajo pedido, cerradero para 24 - 48V DC (contacto normal o inverso).

	Código	Confección individual	Embalaje	Orden mínima
Apertura mediante impulso continuo				
Frente negro	**A1410/910N**	-	10	-
Frente gris	**A1410/910G**	-	10	-
Frente acero INOX	**A1410/910X**	-	10	-
Apertura mediante impulso continuo. Palanca de desbloqueo				
Frente negro	**A1420/910N**	-	10	-
Frente gris	**A1420/910G**	-	10	-
Frente acero INOX	**A1420/910X**	-	10	-
Apertura mediante un impulso				
Frente negro	**A1430/910N**	-	10	-
Frente gris	**A1430/910G**	-	10	-
Frente acero INOX	**A1430/910X**	-	10	-
Apertura mediante un impulso. Palanca de desbloqueo				
Frente negro	**A1440/910N**	-	10	-
Frente gris	**A1440/910G**	-	10	-
Frente acero INOX	**A1440/910X**	-	10	-

Frente para cerradero eléctrico

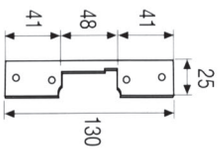

Frente de **25 x 130** mm. Para cerraduras de sólo resbalón. Adaptable a las cajas de mecanismos serie A17**.

	Código	Confección individual	Embalaje	Orden mínima
Frente negro	**901N**	-	10	-
Frente gris	**901G**	-	10	-
Frente acero INOX	**901X**	-	10	-

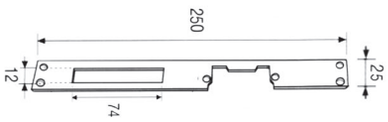

Frente de **25 x 250** mm. Para cerraduras de resbalón y palanca transversal. Adaptable a las cajas de mecanismos serie A17**.

	Código	Confección individual	Embalaje	Orden mínima
Frente negro	**902N**	-	10	-
Frente gris	**902G**	-	10	-
Frente acero INOX	**902X**	-	10	-

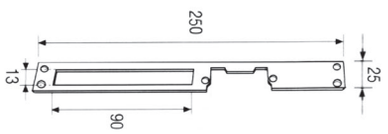

Frente de **25 x 250** mm. Para cerraduras de resbalón y palanca basculante. Adaptable a las cajas de mecanismos serie A17**.

	Código	Confección individual	Embalaje	Orden mínima
Frente negro	**904N**	-	10	-
Frente gris	**904G**	-	10	-
Frente acero INOX	**904X**	-	10	-

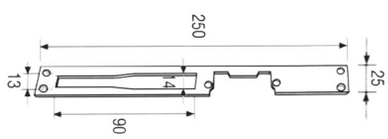

Frente de **25 x 250** mm. Para cerraduras de resbalón y palanca basculante. Adaptable a las cajas de mecanismos serie A17**.

	Código	Confección individual	Embalaje	Orden mínima
Frente negro	**908N**	-	10	
Frente gris	**908G**	-	10	
Frente acero INOX	**908X**	-	10	

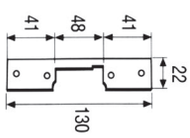

Frente de 22x130 mm. Para cerraduras de sólo resbalón. Adaptable a las cajas de mecanismos serie A14**.

	Código	Confección individual	Embalaje	Orden mínima
Frente negro	**909N**	-	10	
Frente gris	**909G**	-	10	
Frente acero INOX	**909X**	-	10	

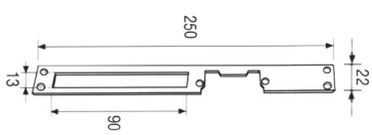

Frente de 22x250 mm. Para cerraduras de resbalón y palanca. Adaptable a las cajas de mecanismos serie A14**.

	Código	Confección individual	Embalaje	Orden mínima
Frente negro	**910N**	-	10	
Frente gris	**910G**	-	10	
Frente acero INOX	**910X**	-	10	

Caja de mecanismo

	Al Fe	Código	Confección individual	Embalaje	Orden mínima

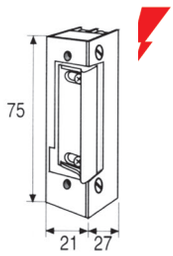

Caja de mecanismo **REVERSIBLE**. Regulable horizontalmente. **12V AC.**
Adaptables a los frentes series: 901* - 902* - 904* - 908* - 909* - 910*.
Bajo pedido, cerradero para 24 - 48V DC (contacto normal o inverso).

Apertura al impulso:
Permite la apertura de la puerta durante el tiempo de funcionamiento de la bobina.

Apertura al impulso	**A1710**	-	10	-
Apertura al impulso. Con palanca de desbloqueo	**A1720**	-	10	-

Desbloqueo al impulso:
Permite dejar la puerta abierta con una única y corta alimentación eléctrica; volviendo a quedar cerrada cuando alguien entra y cierra.

Desbloqueo al impulso	**A1730**	-	10	-
Desbloqueo al impulso. Con palanca de desbloqueo	**A1740**	-	10	-

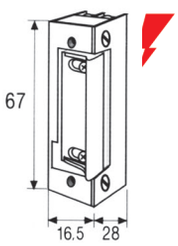

Caja de mecanismo **REVERSIBLE**. Regulable horizontalmente. **12V AC.**
Adaptables a los frentes series:901* - 902* - 904* - 908* - 909* - 910*.
Pestillo radial: al abrir no sobresale del grosor del abrepuertas.
Bajo pedido, cerradero para 24 - 48V DC (contacto normal o inverso).

Apertura al impulso:
Permite la apertura de la puerta durante el tiempo de funcionamiento de la bobina.

Apertura al impulso	**A1410**	-	10	-
Apertura al impulso. Con palanca de desbloqueo	**A1420**	-	10	-

Desbloqueo al impulso:
Permite dejar la puerta abierta con una única y corta alimentación eléctrica; volviendo a quedar cerrada cuando alguien entra y cierra.

Desbloqueo al impulso	**A1430**	-	10	-
Desbloqueo al impulso. Con palanca de desbloqueo	**A1440**	-	10	-

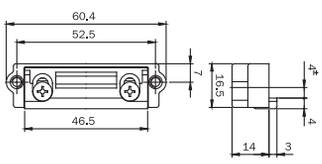

Pestillo regulable adaptable a los cerraderos 033160 - 033161 - 033162
033163 - 033173 - 033174 - 033175 - 033176.

	040890	-	10	-

Cerradero eléctrico carpinterías metálicas

	Código	Confección individual	Embalaje	Orden mínima
Escala 1:1 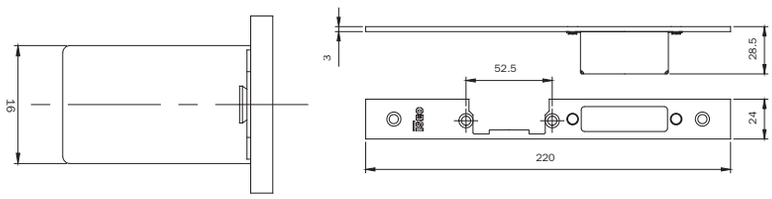 Cerradero cerrado **REGULABLE DERECHAS PARA CERRADURA CENTRAL** MULTIBLINDO. Frente plano **220 x24 x 3** mm en acero INOX. Para combinar con el cerradero mecánico serie: 040890, 040900, 040910, 0400*0 y 0401*0 o cerraderos eléctricos A14*	**033160**	1	10	10
Escala 1:1 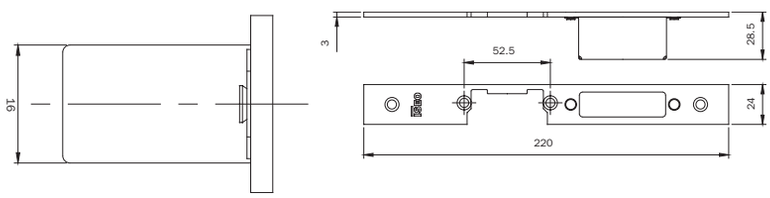 Cerradero cerrado **REGULABLE IZQUIERDAS PARA CERRADURA CENTRAL** MULTIBLINDO. Frente plano **220 x24 x 3** mm en acero INOX. Para combinar con el cerradero mecánico serie: 040890, 040900, 040910, 0400*0 y 0401*0 o cerraderos eléctricos A14*	**033161**	1	10	10
Escala 1:1 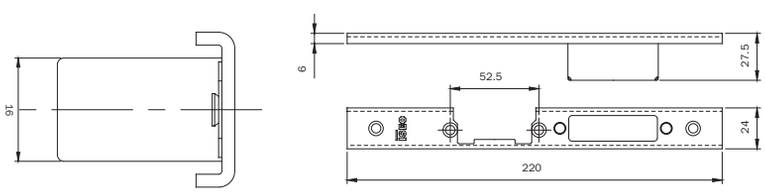 Cerradero cerrado **REGULABLE DERECHAS PARA CERRADURA CENTRAL** MULTIBLINDO. Frente U **220 x24 x 6** mm en acero INOX. Para combinar con el cerradero mecánico serie: 040890, 040900, 040910, 0400*0 y 0401*0 o cerraderos eléctricos A14*	**033162**	1	10	10
Escala 1:1 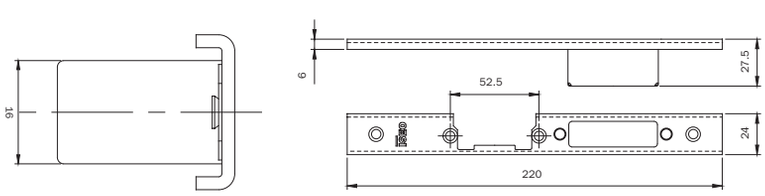 Cerradero cerrado **REGULABLE IZQUIERDAS PARA CERRADURA CENTRAL** MULTIBLINDO. Frente U **220 x24 x 6** mm en acero INOX. Para combinar con el cerradero mecánico serie: 040890, 040900, 040910, 0400*0 y 0401*0 o cerraderos eléctricos A14*	**033163**	1	10	10

ISEO ULTIMATE ACCESS TECHNOLOGIES MECHANICAL

Cerradero eléctrico carpinterías metálicas

	Código	Confección individual	Embalaje	Orden mínima
Escala 1:1 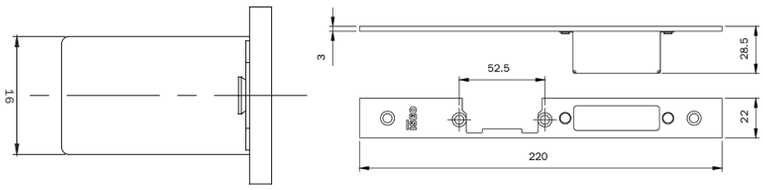 Cerradero cerrado **REGULABLE DERECHAS PARA CERRADURA CENTRAL** MULTIBLINDO. Frente plano **220 x22 x 3** mm en acero INOX. Para combinar con el cerradero mecánico serie: 040890, 040900, 040910, 0400*0 y 0401*0 o cerraderos eléctricos A14*	**033173**	1	10	10
Escala 1:1 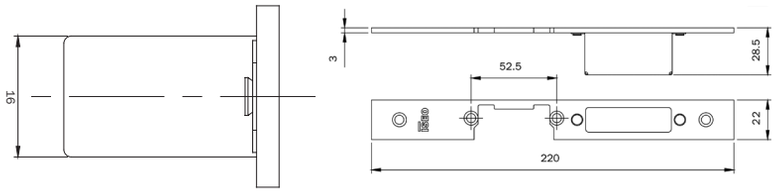 Cerradero cerrado **REGULABLE DERECHAS PARA CERRADURA CENTRAL** MULTIBLINDO. Frente plano **220 x22 x 3** mm en acero INOX. Para combinar con el cerradero mecánico serie: 040890, 040900, 040910, 0400*0 y 0401*0 o cerraderos eléctricos A14*	**033174**	1	10	10
Escala 1:1 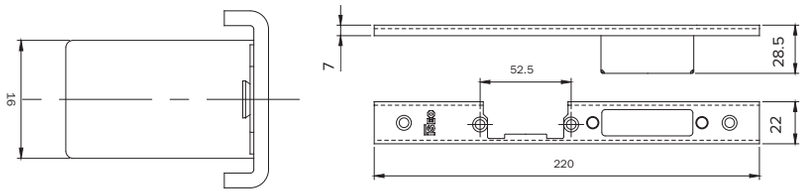 Cerradero cerrado **REGULABLE DERECHAS PARA CERRADURA CENTRAL** MULTIBLINDO. Frente U **220 x 22 x 7** mm. De ALUMINIO. Para combinar con el cerradero mecánico serie: 040890, 040900, 040910, 0400*0 y 0401*0 o cerraderos eléctricos A14*	**033175**	1	10	10
Escala 1:1 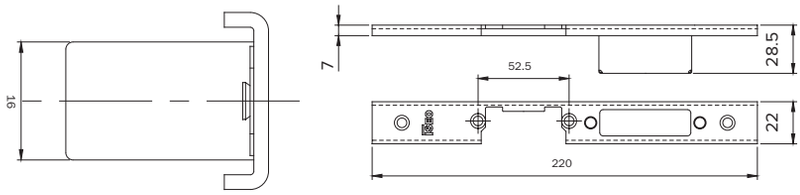 Cerradero cerrado **REGULABLE DERECHAS PARA CERRADURA CENTRAL** MULTIBLINDO. Frente U **220 x 22 x 7** mm. De ALUMINIO. Para combinar con el cerradero mecánico serie: 040890, 040900, 040910, 0400*0 y 0401*0 o cerraderos eléctricos A14*	**033176**	1	10	10

Cerraderos para cerraduras multipunto, de zócalo y de perfil

Código	Confección individual	Embalaje	Orden mínima

Cerradero regulable cerrado

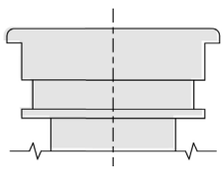

Escala 1:1

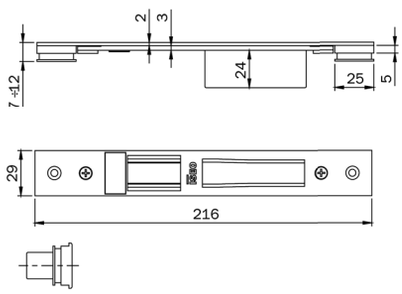

Perfiles de puerta:

ALCAN: abithal Keeper Porta 53-60 / Abithal Keeper Porta 61-68
Abithal Porta / Winner Porta
ALCOA: fb 12 Blindato / Formula F40 Porta / Formula F40 Tt Porta
Formula F50 Porta / Formula F50 Tt Porta / Formula F60 Tt Porta
Plana 1 Anta / Plana 2 Ante
ALL.CO: all.Co 5 Porta / All.Co 5 Tt Porta / Export 50 Porta
Export 50 Tt Porta / Sicurblin 65
ALNOR: montreal Porta
ALU-K: alublindo / N 45 Porta / N 53 Porta / N 55 Tt Porta
N 62 Tt Porta
ALU-MEC: synthesis 57 Porta / Synthesis 60Tt Porta
ALUSUISSE: alsec 2000 Porta 59 / Alsec 2000 Porta 69
BODEGA: extrablind 70
DOMAL: domal Break 52 Porta / Domal Break 70 Porta
Domal Security Porta / Domal Shops Porta / Domal Stopper Pg Porta
ESA: blindal 60 Porta 1 Anta / Blindal 60 Porta 2 Ante
Blindal 70 Porta 1 Anta / Blindal 70 Porta 2 Ante
FRESIA global 48 Porta
INDINVEST alpha 445 Porta 2 Ante
METRA: nc 45 International Porta / Nc 45 Superthermic Porta
Nc 55 International Porta / Nc 68 Superthermic Porta
Nuovo Nc 50 Porta / Superblindo
NEW TEC: new Tec 50 Porta Complanare
New Tec 52 Tt Porta Complanare / New Tec 68 Tt Porta Complanare
OCMA: fc 60 Tt Porta / Sv 47 Porta 1 Anta / Sv 47 Porta 2 Ante
Sv 62 Porta 1 Anta / Sv 62 Porta 2 Ante / Sv 62 Tt Porta 1 Anta
Sv 62 Tt Porta 2 Ante
PASSERINI: ekip Blindo / Ekip Maastricht 53 Porta 1 Anta
Ekip Maastricht 53 Porta 2 Ante / Ekip Maastricht Th 60 Porta 1 Anta
Ekip Maastricht Th 60 Porta 2 Ante / Ekip Maastricht Th 68 Porta 1 Anta
Ekip Maastricht Th 68 Porta 2 Ante / Ekip Thermo 53 Porta
PROFILATI"Pe ""Eku 53"" Porta"
"Pe ""Eku 64 Tt"" Porta"
"Pe ""Eku 72 Tt"" Porta"
SCHÜCO: royal 78 St Blindato / Royal S 50 N / Royal S 55 Tt
Royal S 65 Tt
WICONA: I60-A / L70-A

Cerradero para perfiles puerta cerrado **REGULABLE PARA CERRADURA CENTRAL** para todas las versiones de MULTIBLINDO y para series 78* y 79*. Frente plano **226 x 29** mm acero barnizado NEGRO. Regulable en vertical de 7 a 12 mm y en horizontal ± 2 mm.

0386001	10	-	10

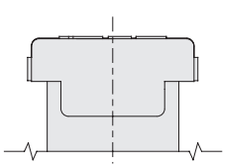

Escala 1:1

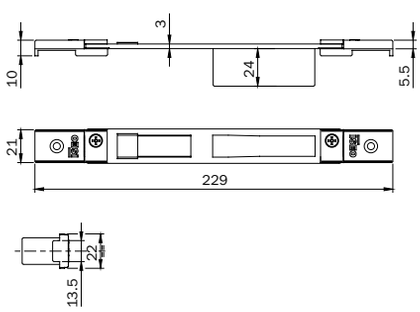

Cámara europea

ALCAN: abithal Cristal / Abithal Keeper Porta C.E. / Winner Finestra
ALCOA: fb 12 Ga / Europa Ga / Fb 12 T.T. / R 35 Reversible
R 35 Sormonto
ALL.CO: export 40 Finestra / Export 45 Tt Finestra / Export 50 Finestra
Export 50 Tt Finestra / Final 40 Finestra / Sicurblin C.E.
ALU-MEC: synthesis 45 Finestra / Synthesis 57 Finestra
Synthesis 60 Tt Finestra
ALUSUISSE: alsec 2000 Finestra 59 / Alsec 2000 Finestra 69
BODEGA: bga 50 / New Bt 60
DOMAL: domal Break 52 Finestra / Domal Break 70 Finestra
Domal Stopper Pg Finestra
EQUIPE: sistema 8000 G.A. Finestra 1 Anta
Sistema 8000 G.A. Finestra 2 Ante / Sistema 8000 Tt Finestra 1 Anta
Sistema 8000 Tt Finestra 2 Ante
ESA: isola Porta
ESEDRA: ga 53 Porta / Tt 63 Porta / Tt 75 Porta
INDINVEST: gold 400 Complanare / Gold 400 Sormonto
Gold 500 Complanare / Gold 500 Sormonto / Gold 600 Complanare
Gold 600 Sormonto
METRA: nc 45 International Finestra / Nc 45 Superthermic Finestra
Nc 55 International Finestra / Nc 68 Superthermic Finestra
Nuovo Nc 40 Sorm. 2 Ante Con Riporto / Nuovo Nc 40 Sormonto 1 Anta
MORELLI: ma 8300
OCMA: fc 47 Finestra / Fc 55 Finestra / Fc 60 Tt Finestra
PASSERINI: ekip 40 Evoluzione 1 Anta / Ekip 40 Evoluzione 2 Ante
Ekip 40 Sormonto 1 Anta / Ekip 40 Sormonto 2 Ante
Ekip Maastricht 53 Finestra / Ekip Maastricht Th 60 Finestra
Ekip Maastricht Th 68 Finestra
PROFILATI "Pe ""Eku 53"" Finestra" / "Pe ""Eku 64 Tt"" Finestra"
"Pe ""Eku 72 Tt"" Finestra" /Sistema 1 Pe 40 Comp./Est. 1 Anta
Sistema 1 Pe 40 Sormonto 1 Anta / Sistema 1 Pe 50 Comp./Est. 1 Anta
Sistema 1 Pe 50 Sormonto 1 Anta

Cerradero para perfiles de cámara europea cerrado **REGULABLE PARA CERRADURA CENTRAL** para todas las versiones de MULTIBLINDO y para series 78* y 79*. Frente plano **229 x 26** mm acero barnizado NEGRO. Regulable en vertical mediante placas roscadas y en horizontal ± 9 mm.

0386011	10	-	10

	Código	Confección individual	Embalaje	Orden mínima

Cerradero regulable cerrado

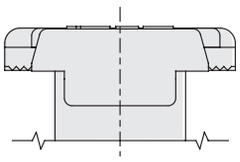

Escala 1:1

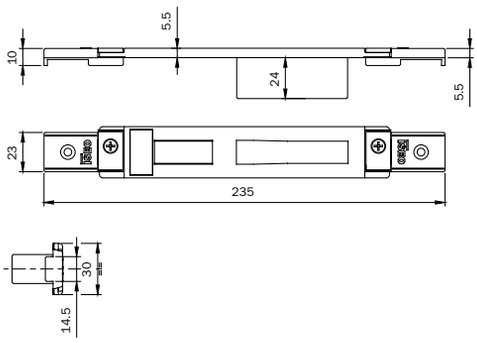

ALCOA: alublind / R 40 Reversible 1 Anta / R 40 Reversible 2 Ante
R 40 Sormonto 1 Anta / R 40 Sormonto 2 Ante
R 50 Sormonto 1 Anta / R 50 Sormonto 2 Ante
R 50 Tt Sormonto 1 Anta / R 50 Tt Sormonto 2 Ante
R 60 Tt Complanare
ALL.CO: all.Co 5 Reversible / All.Co 5 Sormonto / Ites P4 Sormonto
ALU-K: n 45 Reversible
ESA: giuntall Porta
FRESIA: global 41 Complanare / Global 41 Sormonto
Global 48 Complanare / Global 48 Sormonto / Global 70 Taglio Termico
METRA: nuovo Nc 50 Sormonto 1 Anta / Nuovo Nc 50 Sormonto 2 Ante
New Tecnew Tec 50 Porta Sormonto / New Tec 52 Tt Porta Sormonto
New Tec 60 Tt Porta Sormonto / New Tec 68 Tt Porta Sormonto
PASSERINI: ekip 50 Sormonto 1 Anta / Ekip 50 Sormonto 2 Ante

Cerradero de sección 30 x 5,5 mm cerrado **REGULABLE PARA CERRADURA CENTRAL** para todas las versiones de MULTIBLINDO y para series 78* y 79*. Frente plano **235 x 30** mm acero barnizado NEGRO. Regulable en horizontal ± 9 mm.

0386021	10	-	10

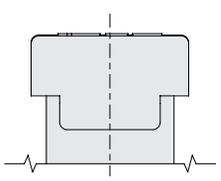

Escala 1:1

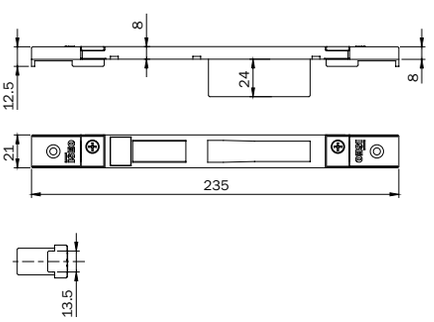

ALL.CO: all.Co 5 Complanare / Ites P4 Complanare
ALNOR: blindo Block / Montreal G.A.
ALU-K: n 53 Complanare / N 55 Tt Complanare
ESA: giuntall Complanare
INDINVEST: alpha 255 Complanare / Alpha 370 Tt Complanare
Alpha 445 Finestra / Alpha 445 Porta 1 Anta
Alpha 658 Tt Complanare / Alpha Blitz 2000
Alpha Globo 45 / Alpha Globo 55
METRA: nuovo Nc 40 Complanare / Nuovo Nc 40 Sormonto 2 Ante
Nuovo Nc 50 Complanare
PASSERINI: ekip 40 Complanare 1 Anta / Ekip 40 Complanare 2 Ante
Ekip 50 Complanare 1 Anta / Ekip 50 Complanare 2 Ante
Ekip Thermo 53 Finestra 1 Anta / Ekip Thermo 53 Finestra 2 Ante
Ekip Thermo 58 Finestra 1 Anta / Ekip Thermo 58 Finestra 2 Ante
PROFILATI: sistema 1 Pe 40 Comp./Est. 2 Ante
Sistema 1 Pe 40 Sormonto 2 Ante / Sistema 1 Pe 50 Comp./Est. 2 Ante
Sistema 1 Pe 50 Sormonto 2 Ante

Cerradero de sección 21 x 8 mm cerrado **REGULABLE PARA CERRADURA CENTRAL** para todas las versiones de MULTIBLINDO y para series 78* y 79*. Frente plano **235 x 21** mm acero barnizado NEGRO. Regulable en horizontal ± 9 mm.

0386031	10	-	10

ISEO ULTIMATE ACCESS TECHNOLOGIES MECHANICAL

Cerradero regulable cerrado

	Al Fe	Código	Confección individual	Embalaje	Orden mínima

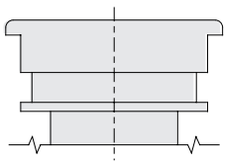

Escala 1:1

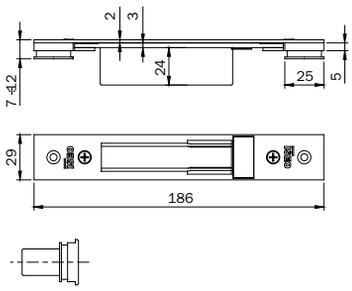

Perfiles de puerta:

ALCAN: abithal Keeper Porta 53-60 / Abithal Keeper Porta 61-68
Abithal Porta / Winner Porta
ALCOA: fb 12 Blindato / Formula F40 Porta / Formula F40 Tt Porta
Formula F50 Porta / Formula F50 Tt Porta / Formula F60 Tt Porta
Plana 1 Anta / Plana 2 Ante
ALL.CO: all.Co 5 Porta / All.Co 5 Tt Porta / Export 50 Porta
Export 50 Tt Porta / Sicurblin 65
ALNOR: montreal Porta
ALU-K: alublindo / N 45 Porta / N 53 Porta / N 55 Tt Porta
N 62 Tt Porta
ALU-MEC: synthesis 57 Porta / Synthesis 60Tt Porta
ALUSUISSE: alsec 2000 Porta 59 / Alsec 2000 Porta 69
BODEGA: extrablind 70
DOMAL: domal Break 52 Porta / Domal Break 70 Porta
Domal Security Porta / Domal Shops Porta / Domal Stopper Pg Porta
ESA: blindal 60 Porta 1 Anta / Blindal 60 Porta 2 Ante
Blindal 70 Porta 1 Anta / Blindal 70 Porta 2 Ante
FRESIA: global 48 Porta
INDINVEST: alpha 445 Porta 2 Ante
METRA: nc 45 International Porta / Nc 45 Superthermic Porta
Nc 55 International Porta / Nc 68 Superthermic Porta
Nuovo Nc 50 Porta / Superblindo
NEW TEC: new Tec 50 Porta Complanare
New Tec 52 Tt Porta Complanare / New Tec 68 Tt Porta Complanare
OCMA: fc 60 Tt Porta / Sv 47 Porta 1 Anta / Sv 47 Porta 2 Ante
Sv 62 Porta 1 Anta / Sv 62 Porta 2 Ante / Sv 62 Tt Porta 1 Anta
Sv 62 Tt Porta 2 Ante
PASSERINI: ekip Blindo / Ekip Maastricht 53 Porta 1 Anta
Ekip Maastricht 53 Porta 2 Ante / Ekip Maastricht Th 60 Porta 1 Anta
Ekip Maastricht Th 60 Porta 2 Ante / Ekip Maastricht Th 68 Porta 1 Anta
Ekip Maastricht Th 68 Porta 2 Ante / Ekip Thermo 53 Porta
PROFILATI: "Pe ""Eku 53"" Porta"
"Pe ""Eku 64 Tt"" Porta"
"Pe ""Eku 72 Tt"" Porta"
SCHÜCO: royal 78 St Blindato / Royal S 50 N / Royal S 55 Tt
Royal S 65 Tt
WICONA: l60-A / L70-A

Cerradero para perfiles puerta cerrado **REGULABLE PARA CERRADURA SOLO PALANCAS Y DESVIADORES** MULTIBLINDO series 96* - 98* - 550 - 551 - 556 - 70* -71* 730 - 731 - 736 - 737 y para series 78* y 79*.
Frente plano **186 x 29** mm acero barnizado NEGRO. Regulable en vertical de 7 a 12 mm y en horizontal ± 9 mm

Código	Confección individual	Embalaje	Orden mínima
0387001	10	-	10

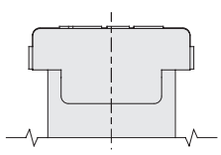

Escala 1:1

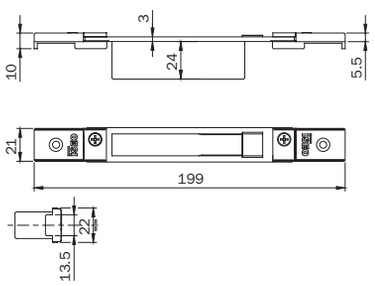

Cámara europea

ALCAN: abithal Cristal / Abithal Keeper Porta C.E. / Winner Finestra
ALCOA: fb 12 Ga / Europa Ga / Fb 12 T.T. / R 35 Reversible
R 35 Sormonto
ALL.CO: export 40 Finestra / Export 45 Tt Finestra / Export 50 Finestra
Export 50 Tt Finestra / Final 40 Finestra / Sicurblin C.E.
ALU-MEC: synthesis 45 Finestra / Synthesis 57 Finestra
Synthesis 60 Tt Finestra
ALUSUISSE: alsec 2000 Finestra 59 / Alsec 2000 Finestra 69
BODEGA: bga 50 / New Bt 60
DOMAL: domal Break 52 Finestra / Domal Break 70 Finestra
Domal Stopper Pg Finestra
EQUIPE: sistema 8000 G.A. Finestra 1 Anta
Sistema 8000 G.A. Finestra 2 Ante / Sistema 8000 Tt Finestra 1 Anta
Sistema 8000 Tt Finestra 2 Ante
ESA: isola Porta
ESEDRA: ga 53 Porta / Tt 63 Porta / Tt 75 Porta
INDINVEST: gold 400 Complanare / Gold 400 Sormonto
Gold 500 Complanare / Gold 500 Sormonto / Gold 600 Complanare
Gold 600 Sormonto
METRA: nc 45 International Finestra / Nc 45 Superthermic Finestra
Nc 55 International Finestra / Nc 68 Superthermic Finestra
Nuovo Nc 40 Sorm. 2 Ante Con Riporto / Nuovo Nc 40 Sormonto 1 Anta
MORELLI: ma 8300
OCMA: fc 47 Finestra / Fc 55 Finestra / Fc 60 Tt Finestra
PASSERINI: ekip 40 Evoluzione 1 Anta / Ekip 40 Evoluzione 2 Ante
Ekip 40 Sormonto 1 Anta / Ekip 40 Sormonto 2 Ante
Ekip Maastricht 53 Finestra / Ekip Maastricht Th 60 Finestra
Ekip Maastricht Th 68 Finestra
PROFILATI: "Pe ""Eku 53"" Finestra" / "Pe ""Eku 64 Tt"" Finestra"
"Pe ""Eku 72 Tt"" Finestra" /Sistema 1 Pe 40 Comp./Est. 1 Anta
Sistema 1 Pe 40 Sormonto 1 Anta / Sistema 1 Pe 50 Comp./Est. 1 Anta
Sistema 1 Pe 50 Sormonto 1 Anta

Cerradero para perfiles de cámara europea cerrado **REGULABLE PARA CERRADURA SOLO PALANCAS Y DESVIADORES** MULTIBLINDO 78 - 96 - 98 - 550 - 551 - 556 70 - 71 - 730 - 731 - 736 - 737 y para series 78* y 79*.
Frente plano **199 x 22** mm acero barnizado NEGRO. Regulable en vertical mediante placas roscadas y en horizontal ± 9 mm

Código	Confección individual	Embalaje	Orden mínima
0387011	10	-	10

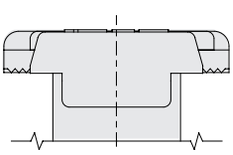

Escala 1:1

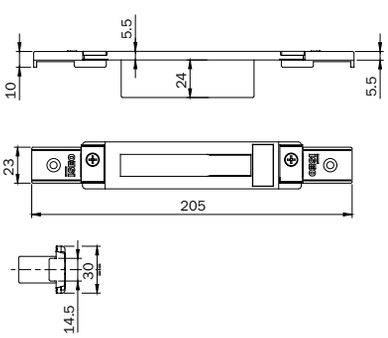

ALCOA: alublind / R 40 Reversible 1 Anta / R 40 Reversible 2 Ante
R 40 Sormonto 1 Anta / R 40 Sormonto 2 Ante
R 50 Sormonto 1 Anta / R 50 Sormonto 2 Ante
R 50 Tt Sormonto 1 Anta / R 50 Tt Sormonto 2 Ante
R 60 Tt Complanare
ALL.CO: all.Co 5 Reversible / All.Co 5 Sormonto / Ites P4 Sormonto
ALU-K: n 45 Reversible
ESA: giuntall Porta
FRESIA: global 41 Complanare / Global 41 Sormonto
Global 48 Complanare / Global 48 Sormonto / Global 70 Taglio Termico
METRA: nuovo Nc 50 Sormonto 1 Anta / Nuovo Nc 50 Sormonto 2 Ante
New Tecnew Tec 50 Porta Sormonto / New Tec 52 Tt Porta Sormonto
New Tec 60 Tt Porta Sormonto / New Tec 68 Tt Porta Sormonto
PASSERINI: ekip 50 Sormonto 1 Anta / Ekip 50 Sormonto 2 Ante

Cerradero de sección 30 x 5,5 mm cerrado **REGULABLE PARA CERRADURA SOLO PALANCAS Y DESVIADORES** MULTIBLINDO 78 - 96 - 98 550 - 551 - 556 - 70 - 71 - 730 - 731 - 736 - 737 y para series 78* y 79*. Frente plano **205 x 30** mm acero barnizado NEGRO.
Regulable en horizontal ± 9 mm

Código	Confección individual	Embalaje	Orden mínima
0387021	10	-	10

ISEO ULTIMATE ACCESS TECHNOLOGIES MECHANICAL

	Al Fe	Código	Confección individual	Embalaje	Orden mínima

Cerradero regulable cerrado

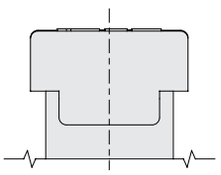
Escala 1:1

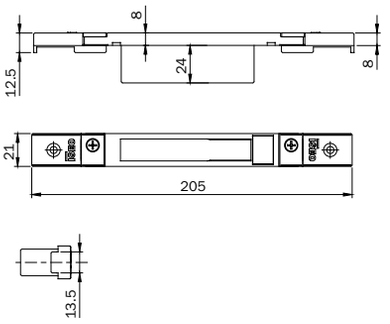

ALL.CO: all.Co 5 Complanare / Ites P4 Complanare
ALNOR: blindo Block / Montreal G.A.
ALU-K: n 53 Complanare / N 55 Tt Complanare
ESA: giuntall Complanare
INDINVEST: alpha 255 Complanare / Alpha 370 Tt Complanare
Alpha 445 Finestra / Alpha 445 Porta 1 Anta
Alpha 658 Tt Complanare / Alpha Blitz 2000
Alpha Globo 45 / Alpha Globo 55
METRA: nuovo Nc 40 Complanare / Nuovo Nc 40 Sormonto 2 Ante
Nuovo Nc 50 Complanare
PASSERINI: ekip 40 Complanare 1 Anta / Ekip 40 Complanare 2 Ante
Ekip 50 Complanare 1 Anta / Ekip 50 Complanare 2 Ante
Ekip Thermo 53 Finestra 1 Anta / Ekip Thermo 53 Finestra 2 Ante
Ekip Thermo 58 Finestra 1 Anta / Ekip Thermo 58 Finestra 2 Ante
PROFILATI: sistema 1 Pe 40 Comp./Est. 2 Ante
Sistema 1 Pe 40 Sormonto 2 Ante / Sistema 1 Pe 50 Comp./Est. 2 Ante
Sistema 1 Pe 50 Sormonto 2 Ante

Cerradero de sección 21 x 8 mm cerrado **REGULABLE PARA CERRADURA SOLO PALANCA Y DESVIADORES** Para series 78* y 79* y MULTIBLINDO series 96 - 98 - 550 - 551 - 556 - 70 - 71 - 730 - 731 - 736 - 737. Frente plano **205 x 21** mm.
Acero barnizado NEGRO. Regulable en horizontal ± 9 mm **0387031** 10 - 10

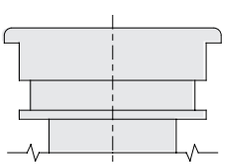
Escala 1:1

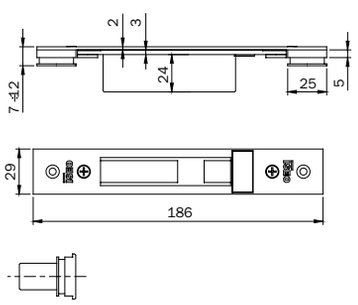

Perfiles de puerta:

ALCAN: abithal Keeper Porta 53-60 / Abithal Keeper Porta 61-68
Abithal Porta / Winner Porta
ALCOA: fb 12 Blindato / Formula F40 Porta / Formula F40 Tt Porta
Formula F50 Porta / Formula F50 Tt Porta / Formula F60 Tt Porta
Plana 1 Anta / Plana 2 Ante
ALL.CO: all.Co 5 Porta / All.Co 5 Tt Porta / Export 50 Porta
Export 50 Tt Porta / Sicurblin 65
ALNOR: montreal Porta
ALU-K: alublindo / N 45 Porta / N 53 Porta / N 55 Tt Porta / N 62 Tt Porta
ALU-MEC: synthesis 57 Porta / Synthesis 60Tt Porta
ALUSUISSE: alsec 2000 Porta 59 / Alsec 2000 Porta 69
BODEGA: extrablind 70
DOMAL: domal Break 52 Porta / Domal Break 70 Porta
Domal Security Porta / Domal Shops Porta / Domal Stopper Pg Porta
ESA: blindal 60 Porta 1 Anta / Blindal 60 Porta 2 Ante
Blindal 70 Porta 1 Anta / Blindal 70 Porta 2 Ante
FRESIA: global 48 Porta
INDINVEST: alpha 445 Porta 2 Ante
METRA: nc 45 International Porta / Nc 45 Superthermic Porta
Nc 55 International Porta / Nc 68 Superthermic Porta / Nuovo Nc 50
Porta / Superblindo
NEW TEC: new Tec 50 Porta Complanare
New Tec 52 Tt Porta Complanare / New Tec 68 Tt Porta Complanare
OCMA: Sv 47 / 62 / 62 Tt Porta 1 Anta / 2 Ante / FC 60 Tt Porta
PASSERINI: ekip Blindo / Ekip Maastricht 53 Porta 1 Anta
Ekip Maastricht 53 Porta 2 Ante / Ekip Maastricht Th 60 Porta 1 Anta
Ekip Maastricht Th 60 Porta 2 Ante / Ekip Maastricht Th 68 Porta 1 Anta
Ekip Maastricht Th 68 Porta 2 Ante / Ekip Thermo 53 Porta
PROFILATI: "Pe ""Eku 53"" Porta" / "Pe ""Eku 64 Tt"" Porta"
"Pe ""Eku 72 Tt"" Porta"
SCHÜCO: royal 78 St Blindato / Royal S 50 N / Royal S 55 Tt
Royal S 65 Tt
WICONA: L60-A / L70-A

Cerradero para perfil de puerta cerrado **REGULABLE PARA DESVIADORES DE GANCHO** MULTIBLINDO.
Frente plano **186 x 29** mm. Acero barnizado NEGRO.
Regulable en vertical de 7 a 12 mm y en horizontal ± 2 mm **038710** 10 - 1

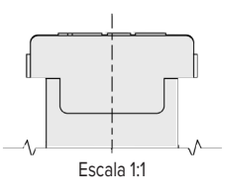
Escala 1:1

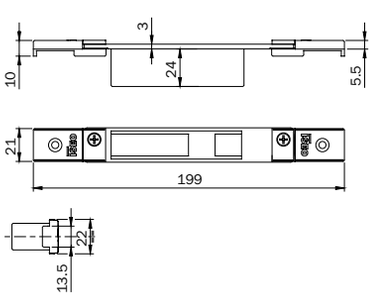

Cámara europea

ALCAN: abithal Cristal / Abithal Keeper Porta C.E. / Winner Finestra
ALCOA: fb 12 GA / Europa GA / Fb 12 Tt / R35 Reversible
R35 Sormonto
ALL.CO: export 40 / 45Tt / 50 / 50 Tt Finestra / Final 40 finestra
Sicurblin C.E.
ALU-MEC: synthesis 45 / 57 / 60 Tt Finestra
ALUSUISSE: alsec 2000 Finestra 59 / 69
BODEGA: bga 50 / New Bt 60
DOMAL: domal Break 52 / 70 Finestra
Domal Stopper Pg Finestra
EQUIPE: sistema 8000 G.A. Finestra 1 Anta
Sistema 8000 G.A. Finestra 2 ante
ESA: isola porta
ESEDRA: g.a. 53 Porta / Tt 63 Porta / Tt 65 Porta
INDINVEST: gold 400 Complanare / Gold 400 Sormonto / Gold 500
Complanare / Gold 500 Sormonto / Gold 600 Complanare / Gold 600
Sormonto
METRA: nc 45 International Finestra / Nc 45 Superthermic Finestra
Nc 55 International Finestra / Nc 68 Superthermic Finestra / Nuovo Nc 40
Sormonto 2 Ante con Riporto / Nuovo Nc 40 Sormonto 1 Anta
Porta / Superblindo
MORELLI: ma 8300
OCMA: fc 47 Finestra / Fc 55 Finestra / Fc 60 Tt Finestra
PASSERINI: Ekip 40 Evoluzione 1 Anta / Ekip 40 Sormonto 1 Anta
Ekip 40 Sormonto 2 Ante / Ekip Maastricht 53 Finestra / Ekip Maastricht
Th 60 Finestra / Ekip Maastricht Th 68 Finestra
PROFILATI: "Pe ""Eku 53"" Finestra" / "Pe ""Eku 64 Tt"" Finestra"
"Pe ""Eku 72 Tt""Finestra" / Sistema Pe 1 40 Comp./Est. 1 Anta
Sistema Pe 1 40 Sormonto 1 Anta / Sistema Pe 1 50 Comp./Est. 1 Anta
Sistema Pe 1 50 Sormonto 1 Anta

Cerradero para perfiles de cámara europea cerrado **REGULABLE PARA DESVIADORES DE GANCHO** MULTIBLINDO. Frente plano **197 x 21** mm. Acero barnizado NEGRO. Regulable en vertical mediante placas roscadas y en horizontal ± 9 mm **038711** 10 - 1

ISEO ULTIMATE ACCESS TECHNOLOGIES MECHANICAL

Cerradero de acero cerradura de embutir y zócalo

	Código	Confección individual	Embalaje	Orden mínima
Cerradero para cerraduras **SOLO PALANCAS, GANCHO Y DESVIADORES** con cilindro de perfil europeo y de doble paletón embutir y de zócalo en aluminio series 77* - 78* - 96. En acero INOX **132 x 24 x 3** mm	**038020**	10	-	10

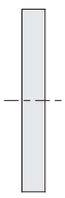

Escala 1:1

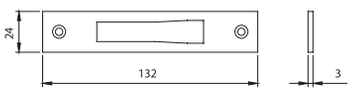

	Código	Confección individual	Embalaje	Orden mínima
Cerradero para cerraduras **SOLO PALANCAS, SOLO GANCHO, SOLO DESVIADORES** con cilindro de perfil europeo y de doble paletón embutir y de zócalo en aluminio series 78* - 96. En acero INOX **132 x 22 x 3** mm	**038021**	10	-	10

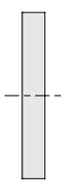

Escala 1:1

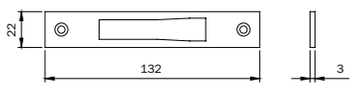

ALCAN: Abithal Cristal / Abithal Keeper Porta C.E.
Winner Finestra
ALCOA: Fb 12 Ga / Europa Ga / Fb 12 T.T. / R 35 Reversible
R 35 Sormonto
ALL.CO: Export 40 Finestra / Export 50 Finestra
Export 50 Tt Finestra / Final 40 Finestra / Sicurblin C.E.
ALU-MEC: Synthesis 45 Finestra / Synthesis 57 Finestra
Synthesis 60 Tt Finestra
ALUSUISSE: Alsec 2000 Finestra 59 / Alsec 2000 Finestra 69
BODEGA: Bga 50 / New Bt 60
DOMAL: Domal Break 52 Finestra / Domal Break 70 Finestra
Domal Stopper Pg Finestra
EQUIPE: Sistema 8000 G.A. Finestra 1 Anta
Sistema 8000 G.A. Finestra 2 Ante
ESA: Isola Porta
ESEDRA: Ga 53 Porta / Ga 53 Porta / Tt 63 Porta / Tt 63 Porta
Tt 75 Porta / Tt 75 Porta
INDINVEST: Gold 400 Complanare / Gold 400 Sormonto
Gold 500 Complanare / Gold 500 Sormonto
Gold 600 Complanare / Gold 600 Sormonto
METRA: Nc 45 International Finestra / Nc 45 Superthermic
Finestra
Nc 55 International Finestra / Nc 68 Superthermic Finestra
MORELLI: Ma 8300
OCMA: Fc 47 Finestra / Fc 55 Finestra / Fc 60 Tt Finestra
PASSERINI: Ekip 40 Evoluzione 2 Ante / Ekip 40 Sormonto
2 Ante
Ekip 50 Sormonto 2 Ante / Ekip Maastricht 53 Finestra
Ekip Maastricht Th 60 Finestra / Ekip Maastricht Th 68 Finestra
PROFILATI: "Pe"Eku 53 Finestra / "Pe" Eku 64 Tt Finestra
"Pe" Eku 72 Tt Finestra.

	Código	Confección individual	Embalaje	Orden mínima
Cerradero para cerraduras **SOLO PALANCAS, SOLO GANCHO, SOLO DESVIADORES** con cilindro de perfil europeo y de doble paletón embutir y de zócalo en aluminio series 78* - 96. En acero INOX **132 x 22 x 1,5** mm	**038025**	10	-	10

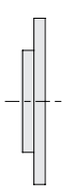

Escala 1:1

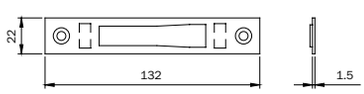

ALCAN: Abithal Cristal / Abithal Keeper Porta C.E.
Winner Finestra
ALCOA: Fb 12 Ga / Europa Ga / Fb 12 T.T. / R 35 Reversible
R 35 Sormonto
ALL.CO: Export 40 Finestra / Export 50 Finestra
Export 50 Tt Finestra / Final 40 Finestra / Sicurblin C.E.
ALU-MEC: Synthesis 45 Finestra / Synthesis 57 Finestra
Synthesis 60 Tt Finestra
ALUSUISSE: Alsec 2000 Finestra 59 / Alsec 2000 Finestra 69
BODEGA: Bga 50 / New Bt 60
DOMAL: Domal Break 52 Finestra / Domal Break 70 Finestra
Domal Stopper Pg Finestra
EQUIPE: Sistema 8000 G.A. Finestra 1 Anta
Sistema 8000 G.A. Finestra 2 Ante
ESA: Isola Porta
ESEDRA: Ga 53 Porta / Ga 53 Porta / Tt 63 Porta / Tt 63 Porta
Tt 75 Porta / Tt 75 Porta
INDINVEST: Gold 400 Complanare / Gold 400 Sormonto
Gold 500 Complanare / Gold 500 Sormonto
Gold 600 Complanare / Gold 600 Sormonto
Metra Nc 45 International Finestra / Nc 45 Superthermic Finestra
Nc 55 International Finestra / Nc 68 Superthermic Finestra
MORELLI: Ma 8300
OCMA: Fc 47 Finestra / Fc 55 Finestra / Fc 60 Tt Finestra
PASSERINI: Ekip 40 Evoluzione 2 Ante / Ekip 40 Sormonto 2
Ante / Ekip 50 Sormonto 2 Ante / Ekip Maastricht 53 Finestra
Ekip Maastricht Th 60 Finestra / Ekip Maastricht Th 68 Finestra
PROFILATI: "Pe"Eku 53 Finestra / "Pe" Eku 64 Tt Finestra
"Pe" Eku 72 Tt Finestra

ISEO ULTIMATE ACCESS TECHNOLOGIES MECHANICAL

Cerradero de acero cerradura de embutir y zócalo

	Código	Confección individual	Embalaje	Orden mínima

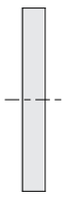

Escala 1:1

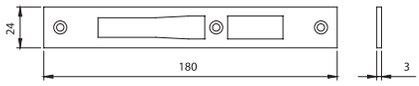

ALCOA: Fb 12 Blindato
Fb 12 Trad./Revamping
Gr 9
Plana 1 Anta
ESA: Blindal 60 Porta 1 Anta
Blindal 60 Porta 2 Ante
ESA: Blindal 70 Porta 1 Anta
Blindal 70 Porta 2 Ante
SCHÜCO: Royal S 50 N
Royal S 55 Tt
Royal S 65 Tt

Cerradero para cerraduras **PALANCA y RESBALÓN, PALANCA y RODILLO Y DESVIADORES** y PALANCA ELÉCTRCA CON MANILLA con cilindro de perfil europeo y de doble paletón embutir y de zócalo serie 96 RESBALÓN Y PALANCA.
En acero INOX **180 x 24 x 3** mm — **038030** — 10 — - — 10

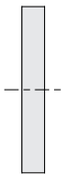

Escala 1:1

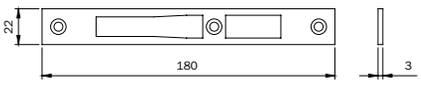

ALCAN: Abithal Cristal / Abithal Keeper Porta C.E.
Winner Finestra
ALCOA: Fb 12 Ga / Europa Ga / Fb 12 T.T. / R 35 Reversible
R 35 Sormonto
ALL.CO: Export 40 Finestra / Export 50 Finestra
Export 50 Tt Finestra / Final 40 Finestra / Sicurblin C.E.
ALU-MEC: Synthesis 45 Finestra / Synthesis 57 Finestra
Synthesis 60 Tt Finestra
ALUSUISSE: Alsec 2000 Finestra 59 / Alsec 2000 Finestra 69
BODEGA: Bga 50 / New Bt 60
DOMAL: Domal Break 52 Finestra / Domal Break 70 Finestra
Domal Stopper Pg Finestra
EQUIPE: Sistema 8000 G.A. Finestra 1 Anta
Sistema 8000 G.A. Finestra 2 Ante
ESA: Isola Porta
ESEDRA: Ga 53 Porta / Ga 53 Porta / Tt 63 Porta / Tt 63 Porta
Tt 75 Porta / Tt 75 Porta
INDINVEST: Gold 400 Complanare / Gold 400 Sormonto
Gold 500 Complanare / Gold 500 Sormonto
Gold 600 Complanare / Gold 600 Sormonto
METRA: Nc 45 International Finestra / Nc 45 Superthermic
Finestra
Nc 55 International Finestra / Nc 68 Superthermic Finestra
Morelli Ma 8300
Ocma Fc 47 Finestra / Fc 55 Finestra / Fc 60 Tt Finestra
RASSERINI: Ekip 40 Evoluzione 2 Ante / Ekip 40 Sormonto 2
Ante / Ekip 50 Sormonto 2 Ante / Ekip Maastricht 53 Finestra
Ekip Maastricht Th 60 Finestra / Ekip Maastricht Th 68 Finestra
PROFILATI: "Pe ""Eku 53"" Finestra" / "Pe ""Eku 64 Tt"" Finestra"
/ "Pe ""Eku 72 Tt"" Finestra"

Cerradero para cerraduras **PALANCA y RESBALÓN, PALANCA y RODILLO Y DESVIADORES** y PALANCA ELÉCTRCA CON MANILLA con cilindro de perfil europeo y de doble paletón embutir y de zócalo serie 77 - 78 RESBALÓN Y PALANCA.
En acero INOX **180 x 22 x 3** mm — **038031** — 10 — - — 10

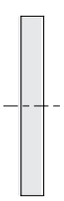

Escala 1:1

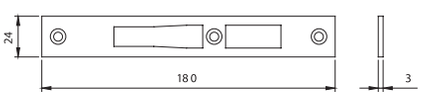

ALCOA: fb 12 Blindato
Fb 12 Trad./Revamping
Gr 9
Plana 1 Anta
ESA: blindal 60 Porta 1 Anta
Blindal 60 Porta 2 Ante
ESA: blindal 70 Porta 1 Anta
Blindal 70 Porta 2 Ante
SCHÜCO: royal S 50 N
Royal S 55 Tt
Royal S 65 Tt

Cerradero para cerraduras **GANCHO y RESBALÓN**
con cilindro de perfil europeo de embutir aluminio series 77 - 78.
En acero CINCADO **180 x 24 x 3** mm — **038033** — 10 — - — 10

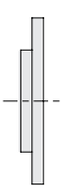

Escala 1:1

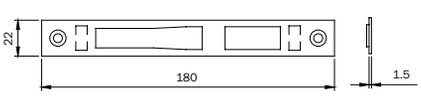

ALCAN: Abithal Cristal / Abithal Keeper Porta C.E.
Winner Finestra
ALCOA: Fb 12 Ga / Europa Ga / Fb 12 T.T. / R 35 Reversible
R 35 Sormonto
ALL.CO: Export 40 Finestra / Export 50 Finestra
Export 50 Tt Finestra / Final 40 Finestra / Sicurblin C.E.
ALU-MEC: Synthesis 45 Finestra / Synthesis 57 Finestra
Synthesis 60 Tt Finestra
ALUSUISSE: Alsec 2000 Finestra 59 / Alsec 2000 Finestra 69
BODEGA: Bga 50 / New Bt 60
DOMAL: Domal Break 52 Finestra / Domal Break 70 Finestra
Domal Stopper Pg Finestra
EQUIPE: Sistema 8000 G.A. Finestra 1 Anta
Sistema 8000 G.A. Finestra 2 Ante
ESA: Isola Porta
ESEDRA: Ga 53 Porta / Ga 53 Porta / Tt 63 Porta / Tt 63 Porta
Tt 75 Porta / Tt 75 Porta
INDINVEST: Gold 400 Complanare / Gold 400 Sormonto
Gold 500 Complanare / Gold 500 Sormonto
Gold 600 Complanare / Gold 600 Sormonto
METRA: Nc 45 International Finestra / Nc 45 Superthermic Finestra
/ Nc 55 International Finestra / Nc 68 Superthermic Finestra
MORELLI: Ma 8300
OCMA: Fc 47 Finestra / Fc 55 Finestra / Fc 60 Tt Finestra
RASSERINI: Ekip 40 Evoluzione 2 Ante / Ekip 40 Sormonto 2 Ante
Ekip 50 Sormonto 2 Ante / Ekip Maastricht 53 Finestra
Ekip Maastricht Th 60 Finestra / Ekip Maastricht Th 68 Finestra
PROFILATI: "Pe"Eku 53 Finestra / "Pe" Eku 64 Tt Finestra
"Pe" Eku 72 Tt Finestra

Cerradero para cerraduras **PALANCA y RESBALÓN, PALANCA y RODILLO Y DESVIADORES** y PALANCA ELÉCTRCA CON MANILLA con cilindro de perfil europeo y de doble paletón embutir y de zócalo serie 96* RESBALÓN Y PALANCA.
En acero INOX **180 x 22 x 1,5** mm — **038035** — 10 — - — 10

ISEO
ULTIMATE ACCESS TECHNOLOGIES
MECHANICAL

Cerradero de acero cerradura de embutir y zócalo

	Código	Confección individual	Embalaje	Orden mínima

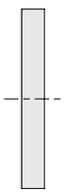

Escala 1:1

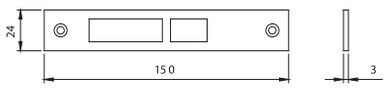

ALCOA: FB 12 GA / FB 12 TT
SE GA / GR9
ALL.CO: VZ 400 / 500
ALNOR: 400 / 500
Alu-mec: Elegant
BODEGA: BO 40 / 50 / 900
ESA: Blindal 60 / 70
NT 40 G / 50 G
DOMAL: Domal Stopper PG fin.
Domal Break 52 / 70 finestra
Domal 40 sormonto 1 anta
METRA: NC 40 / NC 50 B
NC 45 / 55 international finestra
PASSERINI: TGP 40 / TGP 50
Ekip 40 / 50 sormonto 2 ante
PANDOLFO SCHUCO:
Royal S 50 / Royal S 55 TT
Royal S 65 T

Cerradero para cerraduras de doble paletón **ELÉCTRICA**
en aluminio serie 981 - 983.

En acero INOX **150 x 24 x 3** mm	**038060**	10	-	10

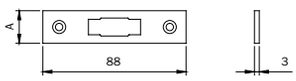

Cerradero de acero para cerradura de embutir con cilindro oval
SOLO RESBALÓN O RODILLO series 762 - 764.

Acero CROMADO **88 x 16 x 3** mm	**033003**	10	-	10
Acero CROMADO **88 x 20 x 3** mm	**033004**	10	-	10

Cerradero de acero para cerradura de embutir y zócalo con cilindro oval
PALANCA Y RESBALÓN O RODILLO series 750 - 751 - 752 - 753.

Acero CROMADO **170 x 16 x 3** mm	**033013**	10	-	10
Acero CROMADO **170 x 20 x 3** mm	**033014**	10	-	10

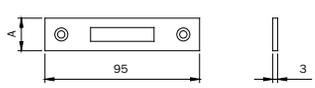

Cerradero de acero para cerradura de embutir y zócalo con cilindro oval
SOLO PALANCA 758 - 759 - 760 - 761.

Acero CROMADO **95 x 16 x 3** mm	**033033**	10	-	10
Acero CROMADO **95 x 20 x 3** mm	**033034**	10	-	10

Cerradero de nylon cerradura de embutir y zócalo

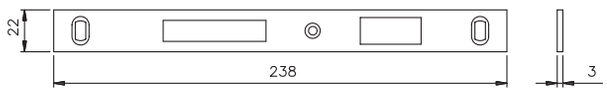

Cerradero de acero para cerradura de embutir y zócalo con cilindro de perfil europeo
RESBALÓN Y PALANCA series 741 - 743 - 745.

	Código	Confección individual	Embalaje	Orden mínima
INOX **238 x 22 x 3** mm	**033080**	10	-	10
Acero CROMADO **238 x 22 x 3** mm	**033083**	10	-	10
Acero barnizado ORO **238x22x3** mm	**033086**	10	-	10

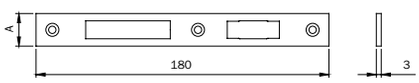

Cerradero de acero para cerradura de embutir y zócalo con cilindro oval
PALANCA Y RESBALÓN O RODILLO series 754 - 755 - 756 - 757.

Acero CROMADO **180 x 16 x 3** mm	**033091**	10	-	10
Latón CROMADO **ANTICORROSIÓN 180 x 16 x 3** mm	**033091.9**	10	-	10
Acero CROMADO **180 x 20 x 3** mm	**033092**	10	-	10
Latón CROMADO **ANTICORROSIÓN 180 x 20 x 3** mm	**033092.9**	10	-	10

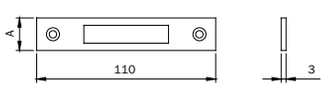

Cerradero de acero para cerradura de embutir y zócalo con cilindro oval
SOLO PALANCA series 766 - 767.

Acero CROMADO **110 x 16 x 3** mm	**033093**	10	-	10
Latón CROMADO **ANTICORROSIÓN 110 x 16 x 3** mm	**033093.9**	10	-	10
Acero CROMADO **110x20x3** mm	**033094**	10	-	10

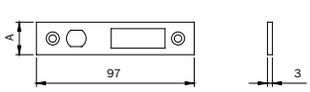

Cerradero de acero para cerradura de embutir y zócalo con cilindro oval
SOLO GANCHO series 768 - 769.

Acero CROMADO **97 x 20 x 3** mm	**033095**	10	-	10

ISEO ULTIMATE ACCESS TECHNOLOGIES MECHANICAL

	Código	Confección individual	Embalaje	Orden mínima

Cerradero de nylon cerradura de embutir y zócalo

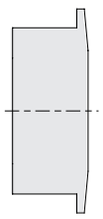

Escala 1:1

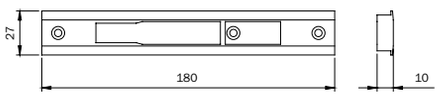

ALL.CO: All.Co 5 Porta
All.Co 5 Tt Porta
Export 50 Porta
Export 50 Tt Porta
Sicurblin 65
ALCAN: Abithal Porta
Winner Porta
ALNOR: Montreal Porta
ALU-K: Alublindo
N 45 Porta
N 53 Porta
N 55 Tt Porta
N 62 Tt Porta
ALU-MEC: Synthesis 60Tt Porta
ALUSUISSE: Alsec 2000 Porta 59
Alsec 2000 Porta 59
Alsec 2000 Porta 69
BODEGA: Extrablind 70
DOMAL: Domal Break 52 Porta
Domal Security Porta
Domal Shops Porta
Domal Stopper Pg Porta
METRA: Nc 45 International Porta
Nc 45 Superthermic Porta
Nc 55 International Porta
Nc 68 Superthermic Porta
Nuovo Nc 50 Porta
Superblindo
OCMA: Sv 47 Porta 1 Anta
Sv 47 Porta 2 Ante
Sv 62 Porta 1 Anta
Sv 62 Porta 2 Ante
Sv 62 Tt Porta 1 Anta
Sv 62 Tt Porta 2 Ante
PASSERINI: Ekip Maastricht 53 Porta 1 Anta
Ekip Maastricht 53 Porta 2 Ante
Ekip Maastricht Th 60 Porta 1 Anta
Ekip Maastricht Th 60 Porta 2 Ante
Ekip Maastricht Th 68 Porta 1 Anta
Ekip Maastricht Th 68 Porta 2 Ante
Ekip Thermo 53 Porta
SCHÜCO: Royal 78 St Blindato
WICONA: L60-A
L70-A

Cerradero de **NYLON** para cerradura de embutir y zócalo con cilindro de perfil europeo versiones **PALANCA, RESBALÓN, RODILLO Y ELÉCTRICA** para aluminio serie 78 - 79.

NYLON negro **180 x 27 x 10** mm — **038011** — 10 — - — 10

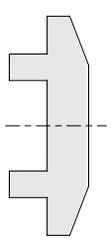

Escala 1:1

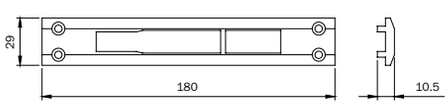

ALCOA: Alublind
R 40 Reversible 1 Anta
R 40 Reversible 2 Ante
R 40 Sormonto 1 Anta
R 40 Sormonto 2 Ante
R 50 Sormonto 1 Anta
R 50 Sormonto 2 Ante
R 50 Tt Sormonto 1 Anta
R 50 Tt Sormonto 2 Ante
R 60 Tt Complanare
ALU-MEC: Synthesis 57 Porta
METRA: 50 Porta Sormonto
Metra 52 Tt Porta Sormonto
Metra 60 Tt Porta Sormonto
Metra 68 Tt Porta Sormonto

Cerradero de **NYLON** para cerradura de embutir y zócalo con cilindro de perfil europeo versiones **PALANCA, RESBALÓN, RODILLO Y ELÉCTRICA** para aluminio serie 78 - 79.

NYLON negro **180 x 29 x 10,5** mm — **038012** — 10 — - — 10

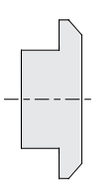

Escala 1:1

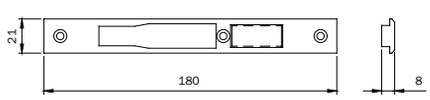

ALCAN: Abithal Cristal / Abithal Keeper Porta C.E
Winner Finestra
ALCOA: Fb 12 Ga / Europa Ga / Fb 12 T.T. / R 35 Reversible
R 35 Sormonto
ALL.CO: Export 40 Finestra / Export 50 Finestra
Export 50 Tt Finestra / Final 40 Finestra
ALU-MEC: Synthesis 45 Finestra / Synthesis 57 Finestra
Synthesis 60 Tt Finestra
ALUSUISSE: Alsec 2000 Finestra 59 / Alsec 2000 Finestra 69
BODEGA: Bga 50 / New Bt 60
DOMAL: Domal Break 52 Finestra / Domal Break 70 Finestra
Domal Stopper Pg Finestra
EQUIPE: Sistema 8000 G.A. Finestra 1 Anta
Sistema 8000 G.A. Finestra 2 Ante
ESA: Isola Porta
ESEDRA: Ga 53 Porta / Tt 63 Porta / Tt 75 Porta
INDINVEST: Gold 400 Complanare / Gold 400 Sormonto
Gold 500 Complanare / Gold 500 Sormonto
Gold 600 Complanare / Gold 600 Sormonto
METRA: Nc 45 International Finestra
Nc 45 Superthermic Finestra / Nc 55 International Finestra
Nc 68 Superthermic Finestra
MORELLI: Ma 8300
OCMA: Fc 47 Finestra / Fc 55 Finestra / Fc 60 Tt Finestra
PASSERINI: Ekip 40 Evoluzione 2 Ante
Ekip 40 Sormonto 2 Ante / Ekip 50 Sormonto 2 Ante
Ekip Maastricht 53 Finestra / Ekip Maastricht Th 60 Finestra
Ekip Maastricht Th 68 Finestra
PROFILATI: "Pe"Eku 53 Finestra / "Pe" Eku 64 Tt Finestra
"Pe" Eku 72 Tt Finestra

Cerradero de **NYLON** para cerradura de embutir y zócalo con cilindro de perfil europeo versiones **PALANCA, RESBALÓN, RODILLO Y ELÉCTRICA** para aluminio serie 78.

NYLON negro **180 x 21 x 8** mm — **.038319** — 10 — - — 10

ISEO ULTIMATE ACCESS TECHNOLOGIES MECHANICAL

	Código	Confección individual	Embalaje	Orden mínima

Cerradero de nylon cerradura de embutir y zócalo

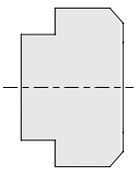

Escala 1:1

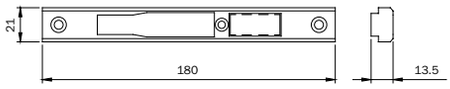

ALCOA: Formula F40 Porta
Formula F40 Tt Porta
Formula F50 Porta
Formula F50 Tt Porta
Formula F60 Tt Porta
ALL.CO: All.Co 5 Complanare
Ites P4 Complanare
ALNOR: Blindo Block
Montreal G.A.
Alu-k N 53 Complanare
N 55 Tt Complanare
BODEGA: Extrablind 70
DOMAL: Domal Break 70 Porta
ESA: Giuntall Porta
INDINVEST: Alpha 445 Finestra
Alpha 445 Porta 1 Anta
Alpha Globo 45
METRA: Nuovo Nc 40 Complanare
Nuovo Nc 40 Sormonto 2 Ante
Nuovo Nc 50 Complanare
New TecMetra 50 Porta Complanare
Metra 52 Tt Porta Complanare
Metra 68 Tt Porta Complanare
OCMA: Fc 60 Tt Porta
PASSERINI: Ekip 40 Complanare 1 Anta
Ekip 40 Complanare 2 Ante
Ekip Thermo 53 Finestra 2 Ante
PROFILATI: "Pe ""Eku 53"" Porta"
"Pe ""Eku 64 Tt"" Porta"
"Pe ""Eku 72 Tt"" Porta"
Sistema Pe 1 40 Comp./Est. 2 Ante
Sistema Pe 1 40 Sormonto 2 Ante
Sistema Pe 1 50 Comp./Est. 2 Ante
Sistema Pe 1 50 Sormonto 2 Ante

Cerradero de **NYLON** para cerradura de embutir y zócalo con cilindro de perfil europeo versiones **PALANCA, RESBALÓN, RODILLO Y ELÉCTRICA** para aluminio serie 78 - 79.

NYLON negro **180 x 21 x 13,5** mm — **038321** — 10 — - — 10

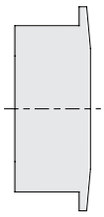

Escala 1:1

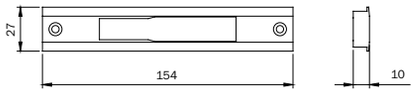

ALL.CO: All.Co 5 Porta
All.Co 5 Tt Porta, Export 50 Porta
Export 50 Tt Porta, Sicurblin 65
ALCAN: Abithal Porta
Winner Porta
ALNOR: Montreal Porta
ALU-K: Alublindo
N 45 Porta, N 53 Porta
N 55 Tt Porta, N 62 Tt Porta
ALU-MEC: Synthesis 60Tt Porta
ALUSUISSE: Alsec 2000 Porta 59
Alsec 2000 Porta 59
Alsec 2000 Porta 69
BODEGA: Extrablind 70
DOMAL: Domal Break 52 Porta
Domal Security Porta
Domal Shops Porta
Domal Stopper Pg Porta
METRA: Nc 45 International Porta
Nc 45 Superthermic Porta
Nc 55 International Porta
Nc 68 Superthermic Porta
Nuovo Nc 50 Porta
Superblindo
OCMA: Sv 47 Porta 1 Anta
Sv 47 Porta 2 Ante
Sv 62 Porta 1 Anta
Sv 62 Porta 2 Ante
Sv 62 Tt Porta 1 Anta
Sv 62 Tt Porta 2 Ante
PASSERINI: Ekip Maastricht 53 Porta 1 Anta
Ekip Maastricht 53 Porta 2 Ante
Ekip Maastricht Th 60 Porta 1 Anta
Ekip Maastricht Th 60 Porta 2 Ante
Ekip Maastricht Th 68 Porta 1 Anta
Ekip Maastricht Th 68 Porta 2 Ante
Ekip Thermo 53 Porta
SCHÜCO: Royal 78 St Blindato
WICONA: L60-A, L70-A

Cerradero de **NYLON** para cerradura de embutir y zócalo con cilindro de perfil europeo versiones **SOLO PALANCA Y DESVIADORES** para aluminio serie 77 - 78.

NYLON negro **154 x 27 x 10** mm — **038511** — 10 — - — 10

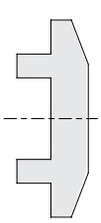

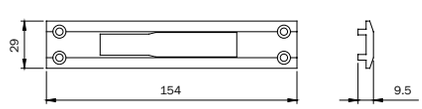

ALCOA: Alublind
R 40 Reversible 1 Anta R 40
Reversible 2 Ante R 40
Sormonto 1 Anta
R 40 Sormonto 2 Ante
R 50 Sormonto 1 Anta
R 50 Sormonto 2 Ante
R 50 Tt Sormonto 1 Anta
R 50 Tt Sormonto 2 Ante
R 60 Tt Complanare
ALU-MEC: Synthesis 57 Porta
New Tec
METRA: 50 Porta Sormonto
Metra 52 Tt Porta Sormonto
Metra 60 Tt Porta Sormonto
Metra 68 Tt Porta Sormonto

Cerradero de **NYLON** para cerradura de embutir y zócalo con cilindro de perfil europeo versiones **SOLO PALANCA Y DESVIADORES** para aluminio serie 77 - 78.

NYLON negro **154 x 29 x 9,5** mm — **038512** — 10 — - — 10

ISEO ULTIMATE ACCESS TECHNOLOGIES MECHANICAL

Cerradero de nylon cerradura de embutir y zócalo

	Código	Confección individual	Embalaje	Orden mínima

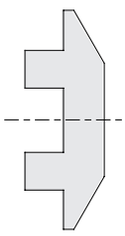

Escala 1:1

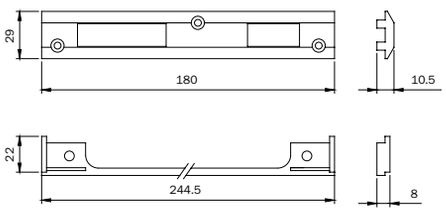

de 50 mm

ALCOA: R 40 / R 50

Cerradero de **NYLON** para cerradura de embutir y zócalo con cilindro de perfil europeo versiones **PALANCA Y RESBALÓN** para series 741 - 743 - 745 - 749 - 200 - 205 - 221 - 240 - 250.

NYLON negro **244,5 x 22 x 8** mm	**033066**	10	-	10

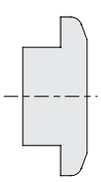

Escala 1:1

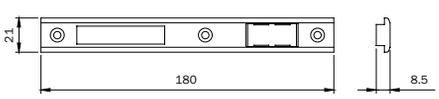

Cámara europea

ALCAN: Winner finestra
ALCOA: FB 12 TT / SE G.A.
ALU-MEC: Synthesis 45 / 57 /60TT
ALUSUISSE: Alsec 2000 fin.59/69
BODEGA BGA 50 /New BT60
DOMAL: Domal Stopper PG fin.
Domal Break 52 finestra
Domal Break 70 finestra
EQUIPE: Sistema 8000-Emal 40 W
ESA: Isola porta
ESEDRA: G 53 comp.
TT63 comp. - TT 75 comp.
FINAL: Export 50 finestra
Export 50TT finestra
INDINVEST: Gold 400 / 500 / 600
ITES: Export 40finestra
MORELLI: MA 8300
OCMA: FC 55 finestra
PASSERINI: Ekip 40 sorm.. 2 ante
Ekip 40 evoluzione 2 ante
Ekip 50 sormonto 2 ante
Ekip thermo

Cerradero de **NYLON** para cerradura de embutir y zócalo con cilindro de perfil europeo versiones **PALANCA Y RESBALÓN** para series 741 - 743 - 745 - 749 - 200 - 205 - 221 - 240 - 250.

NYLON negro **180 x 21 x 8,5** mm	**033067**	10	-	10

Suplemento nylon cerradura de embutir y zócalo

	Código	Confección individual	Embalaje	Orden mínima

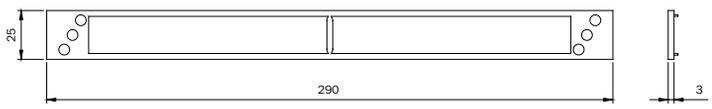

Suplemento de **NYLON** bajo frente para cerradura de embutir con cilindro de perfil europeo para series 77* - 78*.
Nylon negro **290 x 25** mm **038002** 10 - 10

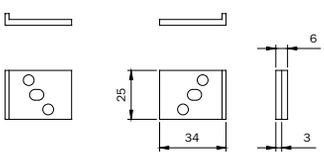

Juego de suplemento de **NYLON** bajo frente para cerradura de embutir con cilindro de perfil europeo y zócalo doble paletón para aluminio.
Nylon negro **25 x 6** mm **038004** 10 - 10

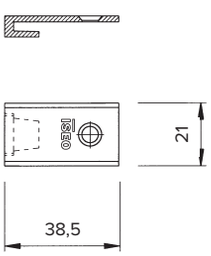

Suplemento para cargador de eléctrica para cerraderos series 03803* - 03807* - 038101 - 038102 - 038103.
Nylon negro **990841** 10 - 10

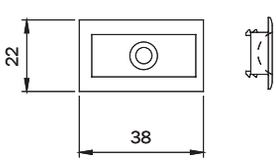

Inserción de nylon compatible con cerradura de rodillo serie 78* y cerradero 03806*
040880 10 - 10

Cerradero regulable de aluminio para carpinterías metálicas

	Código	Confección individual	Embalaje	Orden mínima
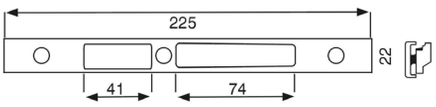 Cerradero regulable de **ALUMINIO** para carpintería metálica. Para todas las series de embutir en perfiles con cámara europea. **RESBALÓN Y PALANCA / GANCHO.** Aluminio barnizado NEGRO **225 x 22** mm	**038610J**	-	10	-
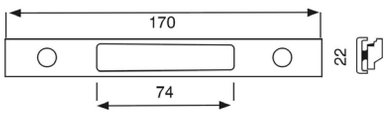 Cerradero regulable de **ALUMINIO** para carpintería metálica. Para todas las series de embutir en perfiles con cámara europea. **SOLO PALANCA / SOLO GANCHO.** Aluminio barnizado NEGRO **170 x 22** mm	**038611J**	-	10	-
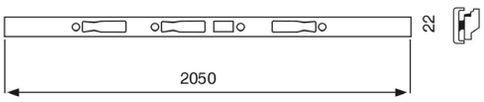 Cerradero regulable de **ALUMINIO** para carpintería metálica. Para todas las series de embutir en perfiles con cámara europea. **PARA MULTIPUNTO.** Aluminio barnizado NEGRO **2050 x 22** mm	**038612J**	-	10	-
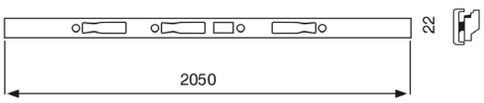 Cerradero regulable de **ALUMINIO** para carpintería metálica. Para todas las series de embutir en perfiles con cámara europea. **PARA MULTIBLINDO** SERIE 7951* Aluminio barnizado NEGRO **2050 x 22** mm	**038612JM**	-	10	-
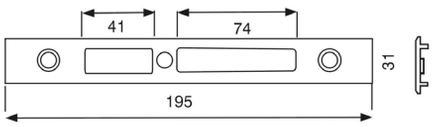 Cerradero regulable de **ALUMINIO** para carpintería metálica. Para todas las series de embutir en perfiles 6000 / 4000 convencionales. **RESBALÓN Y PALANCA / GANCHO.** Aluminio barnizado NEGRO **195 x 31** mm	**038710J**	-	10	-

ISEO

ISEO
MADE IN ITALY
ORIGINAL
ISEO

Cerraduras para carpinterías de madera

Infilare 291 3-5
Código 2911*

Infilare 200N 3-7
Código 200N*-210N*

Portoncino 3-13
Código 431*- 481* - 437*

Verrou 3-15
Código 460*-470*-100*

Cerraduras para muebles 3-16
Código 100*-102*-103*

Cerraduras de embutir 3-20
Código 0000013* - 0000031*

Perfecta 3-22
Código 911*-913*-915*

Vis 3-26
Código 9102*-9103*

Cerraduras para carpinterías de madera

Infilare 291

Certificazione di Prodotto
Product Certification

Certificato N. / *Certificate No.* 038BE/2

ISEO SERRATURE S.p.A.
Via San Girolamo, 13
PISOGNE (BS) ITALY

SERRATURA INFILARE AD AZIONAMENTO MECCANICO CON CILINDRO A PROFILO EUROPEO
MECHANICALLY OPERATED MORTICE LOCK WITH EUROPEAN CYLINDER

Serie 291 "Infilare Chiusa"

Modelli / *Models*: 2911*

UNI EN 12209:05 - ICIM 70R029

3 M 8 1 0 G 1 P A 2 0

Modelli / *Models*: 2912*

3 C 8 0 6 G 1 P A 2 0

ICIM S.p.A.

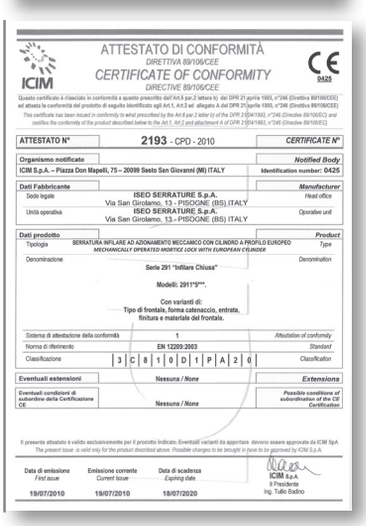

ATTESTATO DI CONFORMITÀ
DIRETTIVA 89/106/CEE
CERTIFICATE OF CONFORMITY
DIRECTIVE 89/106/CEE

ATTESTATO N°	2193 - CPD - 2010	*CERTIFICATE N°*
Organismo notificato		*Notified Body*
ICIM S.p.A. – Piazza Don Mapelli, 75 – 20099 Sesto San Giovanni (MI) ITALY		Identification number: 0425
Dati Fabbricante		*Manufacturer*
Sede legale	ISEO SERRATURE S.p.A. Via San Girolamo, 13 - PISOGNE (BS) ITALY	*Head office*
Unità operativa	ISEO SERRATURE S.p.A. Via San Girolamo, 13 - PISOGNE (BS) ITALY	Operative unit
Dati prodotto		*Product*
Tipologia	SERRATURA INFILARE AD AZIONAMENTO MECCANICO CON CILINDRO A PROFILO EUROPEO *MECHANICALLY OPERATED MORTICE LOCK WITH EUROPEAN CILINDER*	*Type*
Denominazione	Serie 291 "Infilare Chiusa" Modelli: 2911*S***, Con varianti di: Tipo di frontale, forma catenaccio, entrata, finitura e materiale del frontale.	*Denomination*
Sistema di attestazione della conformità	1	*Attestation of conformity*
Norma di riferimento	EN 12209:2003	*Standard*
Classificazione	3 C 8 1 0 D 1 P A 2 0	*Classification*
Eventuali estensioni	Nessuna / *None*	*Extensions*
Eventuali condizioni di subordine della Certificazione CE	Nessuna / *None*	*Possible conditions of subordination of the CE Certification*

Data di emissione / *First issue*: 19/07/2010
Emissione corrente / *Current issue*: 19/07/2010
Data di scadenza / *Expiring date*: 18/07/2020

ICIM S.p.A.
Il Presidente
Ing. Tullio Badino

La cerradura para embutir serie 291 ha obtenido la certificación de producto **038BE/1** y el certificado de conformidad **CE 2193**.
Se fabrica en múltiples versiones, tanto en acabados como en tipo de cierre. Junto con los cilindros ISEO, confiere una elevadísima seguridad a la puerta.

Las **características principales** son:

- Caja cerrada por todos sus lados para evitar la introducción accidental de virutas del cajeado;

- Palanca estándar o anticorte y antitaladro, dos vueltas de llave;

- Resbalón reversible;

- Distancia entre ejes 85 mm;

- 6 orificios pasantes para la fijación de escudos y placas de seguridad;

- Frente de 22 mm, borde redondeado o cuadrado, materiales de acabado: latón chapado en oro 24 Kt, latón barnizado y pulido, latón cromado,
latón niquelado satinado, latón bronceado cepillado, acero INOX;

- Frente de 24 mm, borde redondeado o cuadrado, materiales de acabado: acero INOX;

- Funcionamiento mediante cilindro europeo y cuadro manilla pasante.

Todos los certificados actualizados están disponibles para ser descargados en nuestra página web: www.iseo.com

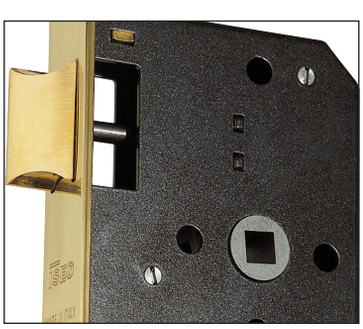

Caja cerrada y con agujeros pasantes.

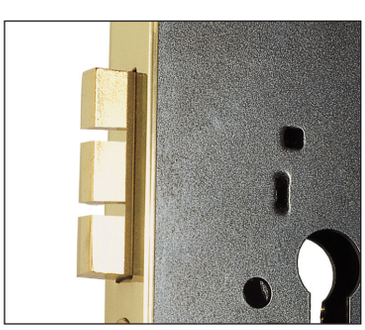

Palancas anticorte y antitaladro.

Infilare 291

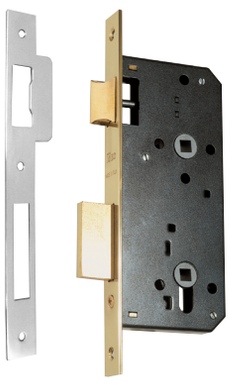

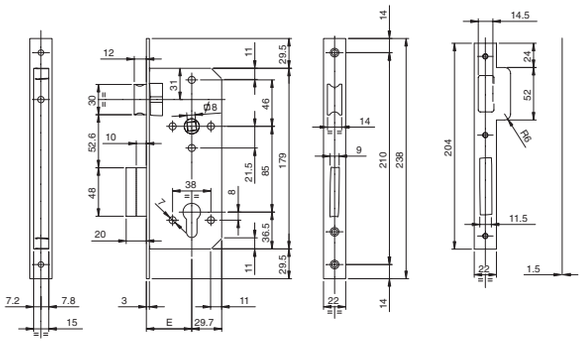

Cilindro a pedir por separado

Cerradura para embutir con **CAJA CERRADA**, cilindro de perfil europeo. Dos vueltas de llave de 10 mm.
Resbalón reversible. Cuadro de manilla 8 mm. Distancia entre ejes 85 mm.
6 agujeros pasantes para fijación de escudos y placas de seguridad.
Cerradero. Tornillos de fijación.

	Código	Confección	Embalaje	Orden mínima
FRENTE CUADRADO 22 mm ACERO INOX, CON RESBALÓN Y PALANCA DE ACERO INOX.				
Entrada mm 40	**291105402**	1	-	-
Entrada mm 45	**291105452**	1	-	-
Entrada mm 50	**291105502**	1	-	-
Entrada mm 60	**291105602**	1	-	-

Infilare 200N

ICIM

Certificazione di Prodotto
Product Certification

Certificato N. / *Certificate No.* 102BE/0

ALL'AZIENDA / *TO THE FIRM*

ISEO SERRATURE S.p.A.
Via San Girolamo, 13
PISCIONE (BS) ITALY

UNITÀ OPERATIVE / *OPERATIVES UNITS*

PER I SEGUENTI PRODOTTI / *FOR THE FOLLOWING PRODUCTS*

SERRATURA INFILARE AD AZIONAMENTO MECCANICO CON CILINDRO A PROFILO EUROPEO
MECHANICALLY OPERATED MORTICE LOCK WITH EUROPEAN CYLINDER

CON DENOMINAZIONE COMMERCIALE / *WITH TRADE NAME/S*

Serie / *Series:*
200N

Modelli / *Models:*
200N*** - 210N***

CONFORMEMENTE ALLA NORMA ED AL DOCUMENTO NORMATIVO ICIM
IN COMPLIANCE WITH THE STANDARD AND WITH ICIM NORMATIVE DOCUMENT
UNI EN 12209:05 - ICIM 70R029

CON CLASSIFICAZIONE / *WITH CLASSIFICATION*
3 M 8 0 G 2 P A 2 0

ICIM S.p.A.

PRIMA EMISSIONE / *FIRST ISSUE* 28/04/2014
EMISSIONE CORRENTE / *CURRENT ISSUE* 28/04/2014
DATA DI SCADENZA / *EXPIRING DATE* 27/04/2017

ICIM S.p.A. a socio unico - Piazza Don Enrico Mapelli, 75 - 20099 Sesto San Giovanni (MI)

La cerradura para embutir de la serie 200N ha obtenido la certificación de producto **102BE /0** conforme a la norma **UNI EN 12209:05**.

Se fabrica con múltiples versiones tanto en acabados como en tipo de cierre. Junto con los cilindros ISEO confiere una elevadísima seguridad a la puerta.

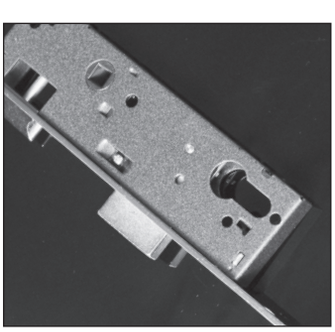

Características principales Serie 200N

- Caja en acero barnizado, cerrada en todos sus lados para evitar la introducción accidental de la viruta del cajeado.
- 6 orificios pasantes para la fijación de escudos y placas de seguridad.
- Resbalón reversible o rodillo.
- Palanca de 20 mm, 2 vueltas.
- Funcionamiento mediante cilindro de perfil europeo o con cuadro de manilla (puerta de servicio).
- Resbalón accionable mediante manilla o llave.
- Distancia entre ejes 85 mm.
- Cuadro manilla 8 mm.
- Entradas de 40, 45, 50, 60 ó 70 mm.
- Frente 22 mm, borde redondeado o cuadrado.

Acabados del Frente

- Acero latonado.
- Acero cromado.
- Acero INOX.

Características principales Serie 200N entrada 25, 30, 35

- Caja en acero barnizado, cerrada en todos sus lados para evitar la introducción accidental de virutas de trabajo.
- 2 orificios pasantes distancia a manilla 21,5 mm por debajo y 46 mm por encima.
- Resbalón reversible.
- Palanca de 15 mm, 1 vuelta
- Funcionamiento mediante cilindro de perfil europeo.
- Resbalón accionable mediante manilla o llave.
- Distancia entre ejes 85 mm.
- Cuadro manilla 8 mm.
- Entradas de 26, 31, 36 mm.
- Frente 22 mm, borde redondeado o cuadrado.

Acabados del Frente

- Acero latonado.
- Acero cromado.
- Acero barnizado oro bajo pedido.

Infilare 200N

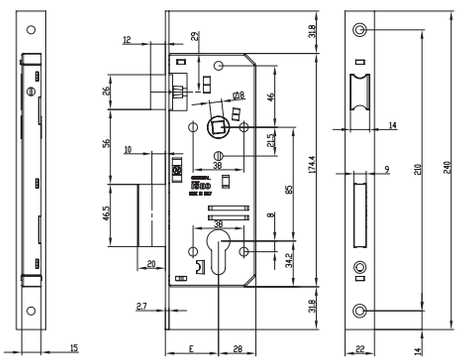

	Código	Confección	Embalaje	Orden mínima

Cerradura de embutir RESBALÓN Y PALANCA con **CAJA CERRADA**.
Cilindro perfil europeo. 2 vueltas de 10 mm. Resbalón reversible.
Cuadro de manilla de 8 mm. Distancia entre ejes 85 mm.
6 agujeros pasantes para fijación de escudos y placas de seguridad.
Se suministra con: 2 escudos.

FRENTE CUADRADO ACERO LATONADO

Entrada 40 mm	**200N401**	1	10	10
Entrada 45 mm	**200N451**	1	10	10
Entrada 50 mm	**200N501**	1	10	10
Entrada 60 mm	**200N601**	1	10	10
Entrada 70 mm	**200N701**	1	10	10

Accesorios adaptables a pedir por separado: Cilindro y cerradero 032011.

FRENTE CUADRADO ACERO INOX

Entrada 40 mm	**200N402**	1	10	10
Entrada 45 mm	**200N452**	1	10	10
Entrada 50 mm	**200N502**	1	10	10
Entrada 60 mm	**200N602**	1	10	10
Entrada 70 mm	**200N702**	1	10	10

Accesorios adaptables a pedir por separado: Cilindro y cerradero 032010

FRENTE CUADRADO ACERO CROMADO

Entrada 40 mm	**200N403**	1	10	10
Entrada 45 mm	**200N453**	1	10	10
Entrada 50 mm	**200N503**	1	10	10
Entrada 60 mm	**200N603**	1	10	10
Entrada 70 mm	**200N703**	1	10	10

Accesorios adaptables a pedir por separado: Cilindro y cerradero 032013

Infilare 200N

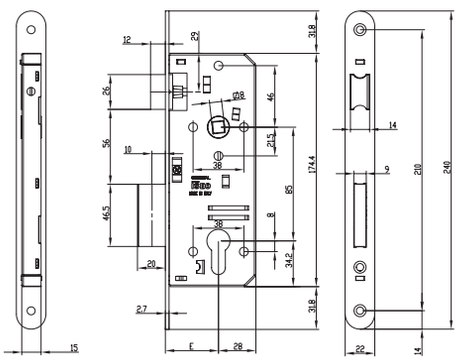

Cerradura de embutir RESBALÓN Y PALANCA con **CAJA CERRADA**.
Cilindro perfil europeo. 2 vueltas de 10 mm. Resbalón reversible.
Cuadro de manilla de 8 mm. Distancia entre ejes 85 mm.
6 agujeros pasantes para fijación de escudos y placas de seguridad.
Se suministra con: 2 escudos.

	Código	Confección	Embalaje	Orden mínima
FRENTE REDONDEADO ACERO LATONADO				
Entrada 40 mm	**210N401**	1	10	10
Entrada 45 mm	**210N451**	1	10	10
Entrada 50 mm	**210N501**	1	10	10
Entrada 60 mm	**210N601**	1	10	10
Entrada 70 mm	**210N701**	1	10	10
Accesorios adaptables a pedir por separado: Cilindro y cerradero.				
FRENTE REDONDEADO ACERO INOX				
Entrada 40 mm	**210N402**	1	10	10
Entrada 45 mm	**210N452**	1	10	10
Entrada 50 mm	**210N502**	1	10	10
Entrada 60 mm	**210N602**	1	10	10
Entrada 70 mm	**210N702**	1	10	10
Accesorios adaptables a pedir por separado: Cilindro y cerradero.				
FRENTE REDONDEADO ACERO CROMADO				
Entrada 40 mm	**210N403**	1	10	10
Entrada 45 mm	**210N453**	1	10	10
Entrada 50 mm	**210N503**	1	10	10
Entrada 60 mm	**210N603**	1	10	10
Entrada 70 mm	**210N703**	1	10	10
Accesorios adaptables a pedir por separado: Cilindro y cerradero 032033.				

	Código	Confección	Embalaje	Orden mínima

Infilare 200N

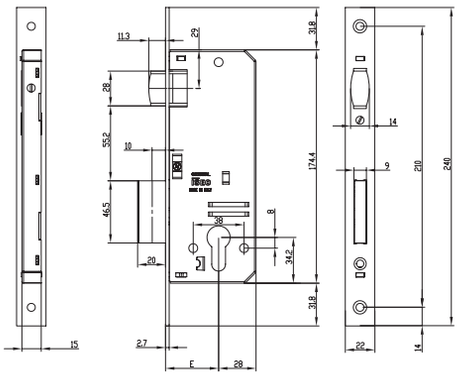

Cerradura de embutir RESBALÓN Y RODILLO con **CAJA CERRADA**.
Cilindro perfil europeo. **FRENTE CUADRADO ACERO LATONADO.**
2 vueltas de 10 mm. 6 agujeros pasantes para fijación de escudos y placas de seguridad. Rodillo ajustable.
Se suministra con: 2 escudos.
Accesorios adaptables a pedir por separado: Cilindro y cerradero 032111.

Entrada 40 mm	**280N401**	1	10	10
Entrada 45 mm	**280N451**	1	10	10
Entrada 50 mm	**280N501**	1	10	10

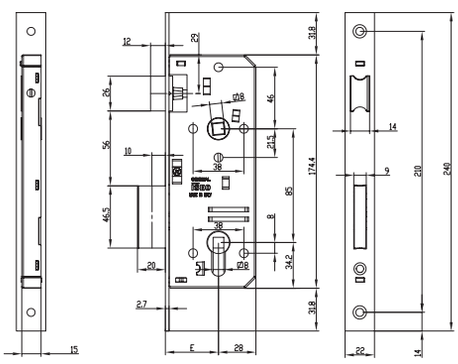

Cerradura de embutir RESBALÓN Y PALANCA con CAJA CERRADA.
Funcionamiento mediante doble cuadro manilla de 8 mm para la función de bloqueo/desbloqueo.
FRENTE CUADRADO ACERO LATONADO.
2 vueltas de 10 mm.6 agujeros para fijación de escudos y placas de seguridad.
Resbalón reversible.
Se suministra con: 2 escudos.
Accesorios adaptables a pedir por separado: Cilindro y cerradero 032011.

Entrada 40 mm	**221N401**	1	10	10
Entrada 45 mm	**221N451**	1	10	10
Entrada 50 mm	**221N501**	1	10	10

Código	Confección	Embalaje	Orden mínima

Infilare 200N

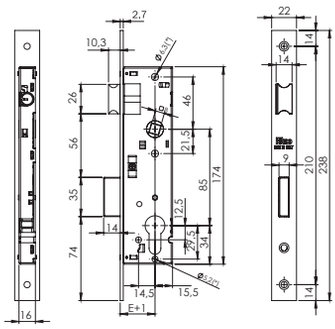

Cerradura de embutir RESBALÓN Y PALANCA con **CAJA CERRADA**.
Cilindro perfil europeo. **FRENTE CUADRADO ACERO LATONADO**.
1 vuelta de 15 mm. Resbalón reversible. Resbalón accionable mediante manilla o llave.
Distancia entre ejes 85 mm. Cuadro manilla 8 mm.
Se suministra con: 2 escudos.
Accesorios adaptables a pedir por separado: Cilindro y cerradero 032011.

Entrada 26 mm	**200N251**	1	10	10
Entrada 31 mm	**200N301**	1	10	10
Entrada 36 mm	**200N351**	1	10	10

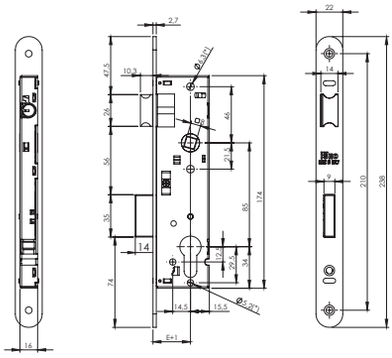

Cerradura de embutir RESBALÓN Y PALANCA con CAJA CERRADA.
Cilindro perfil europeo. **FRENTE REDONDEADO ACERO LATONADO.**
1 vuelta de 15 mm. Resbalón reversible. Resbalón accionable mediante manilla o llave.
Distancia entre ejes 85 mm. Cuadro manilla 8 mm.
Se suministra con: 2 escudos
Accesorios adaptables a pedir por separado: Cilindro y cerradero 032031.

Entrada 25 mm	**210N251**	1	10	10
Entrada 30 mm	**210N301**	1	10	10
Entrada 35 mm	**210N351**	1	10	10

Infilare 200

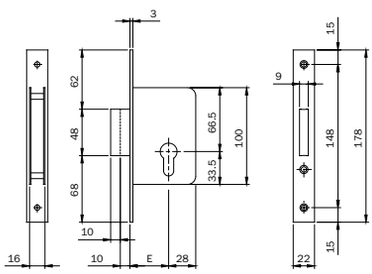

Cerradura de embutir SOLO PALANCA con caja abierta.

FRENTE CUADRADO ACERO LATONADO.

Cilindro perfil europeo. 2 vueltas de llave de 10 mm. Resbalón reversible.

Se suministra con: 2 escudos.

Accesorios adaptables a pedir por separado: Cilindro y cerradero 032071

	Código	Confección	Embalaje	Orden mínima
Entrada 35 mm	**201351**	1	25	10
Entrada 40 mm	**201401**	1	25	10
Entrada 45 mm	**201451**	1	25	10
Entrada 50 mm	**201501**	1	25	10
Entrada 60 mm	**201601**	1	25	10

ISEO ULTIMATE ACCESS TECHNOLOGIES MECHANICAL

Portoncino

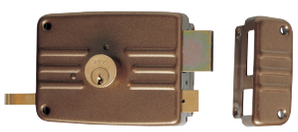

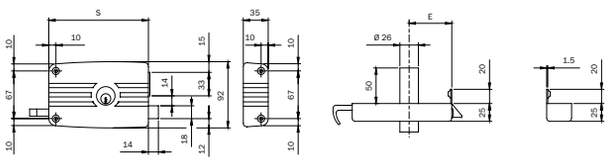

Llave en bruto 020259

Código	S
43*402	80
43*502	100
43*603	120
43*703	140

Cerradura de sobreponer con cilindro interior y cilindro exterior de Ø26x50 mm.
RESBALÓN SEPARADO CON TIRADOR INTERNO Y FUNCIONAMIENTO EXTERIOR CON LLAVE.
Escudo latón para cilindro, tornillos de fijación, 3 llaves.

Código				
Mano Derecha. Entrada 40. 2 vueltas de llave. Caja 80 mm	**431402**	2	10	10
Mano Derecha. Entrada 50. 2 vueltas de llave. Caja 100 mm	**431502**	2	10	10
Mano Derecha. Entrada 60. 3 vueltas de llave. Caja 120 mm	**431603**	2	10	10
Mano Derecha. Entrada 70. 3 vueltas de llave. Caja 140 mm	**431703**	2	10	10
Mano Izquierda. Entrada 40. 2 vueltas de llave. Caja 80 mm	**432402**	2	10	10
Mano Izquierda. Entrada 50. 2 vueltas de llave. Caja 100 mm	**432502**	2	10	10
Mano Izquierda. Entrada 60. 3 vueltas de llave. Caja 120 mm	**432603**	2	10	10
Mano Izquierda. Entrada 70. 3 vueltas de llave. Caja 140 mm	**432703**	2	10	10

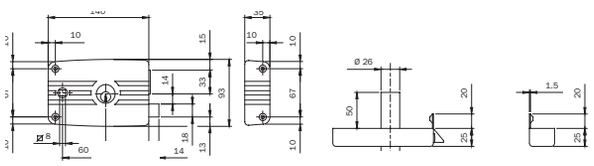

Llave en bruto 020259

Código	S
43*502	100
43*603	120
43*703	140

Cerradura de sobreponer con cilindro interior y cilindro exterior fijo de Ø26x50 mm.
RESBALÓN SEPARADO, CUADRO MANILLA 8 MM INTERNO Y FUNCIONAMIENTO EXTERIOR CON LLAVE.
Escudo latón para cilindro, tornillos de fijación, 3 llaves.

Código				
Mano Derecha. Entrada 60. 3 vueltas de llave. Caja 140 mm	**481603**	2	10	
Mano Izquierda. Entrada 60. 3 vueltas de llave. Caja 140 mm	**482603**	2	10	

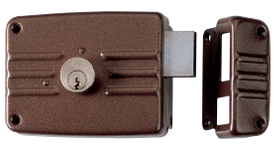

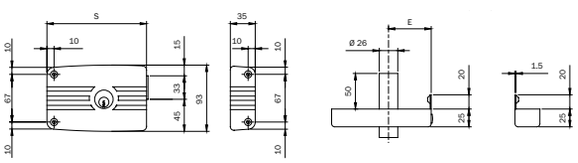

Llave en bruto 020259

Código	S
43*502	100
43*603	120
43*703	140

Cerradura de sobreponer con cilindro interior y cilindro exterior fijo de Ø26x50 mm.
SÓLO PALANCA.
Escudo latón para cilindro, tornillos de fijación, 3 llaves.

Código				
Mano Derecha. Entrada 50. 2 vueltas de llave. Caja 100 mm	**437502**	2	10	10
Mano Derecha. Entrada 60. 3 vueltas de llave. Caja 120 mm	**437603**	2	10	10
Mano Derecha. Entrada 70. 3 vueltas de llave. Caja 140 mm	**437703**	2	10	10
Mano Izquierda. Entrada 50. 2 vueltas de llave. Caja 100 mm	**438502**	2	10	10
Mano Izquierda. Entrada 60. 3 vueltas de llave. Caja 120 mm	**438603**	2	10	10
Mano Izquierda. Entrada 70. 3 vueltas de llave. Caja 140 mm	**438703**	2	10	10

Portoncino

	Código	Confección individual	Embalaje	Orden mínima

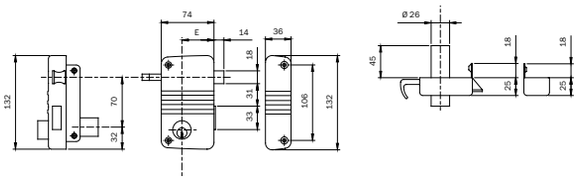

Llave en bruto 020259

Cilindro Exterior fijo de Ø26x50 mm. 2 vueltas de llave. RESBALÓN REVERSIBLE Y PALANCA. Entrada 45mm.
Tornillos de fijación, instrucciones de montaje, escudo latón para cilindro, 3 llaves.

Mano Derecha	**425010450**	2	10	10
Mano Izquierda	**425020450**	2	10	10

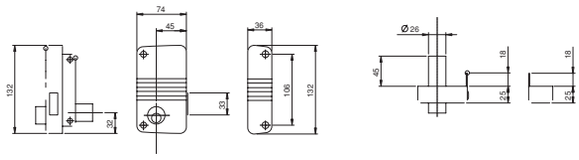

Llave en bruto 020259

Cilindro Exterior fijo de Ø26x50 mm. 2 vueltas de llave. SÓLO PALANCA. Entrada 45 mm.
Tornillos de fijación, instrucciones de montaje, escudo latón para cilindro, 3 llaves.

Mano Derecha	**435010450**	2	10	10
Mano Izquierda	**435020450**	2	10	10

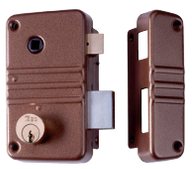

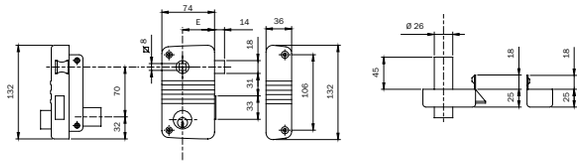

Llave en bruto 020259

Cilindro Exterior fijo de Ø26x50 mm. 2 vueltas de llave. RESBALÓN REVERSIBLE Y PALANCA, cuadro manilla 8 mm. Entrada 45 mm.
Tornillos de fijación, instrucciones de montaje, escudo latón para cilindro, 3 llaves.

Mano Derecha	**495018450**	2	10	10
Mano Izquierda	**495028450**	2	10	10

Verrou

Llave en bruto
020259

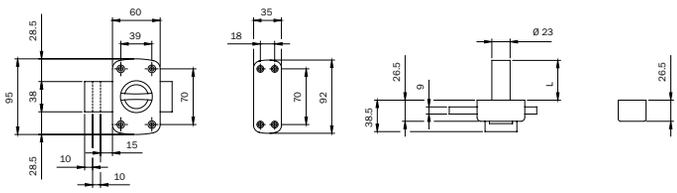

Cerradura de sobreponer barnizada AMBIDIESTRA, POMO INTERIOR Y
CILINDRO EXTERIOR D26. Dos vueltas de llave de 10 mm.
Bocallave, escudo cilindro, instrucciones de montaje, tornillos de fijación, 3 llaves.

	Código	Confección individual	Embalaje	Orden mínima
Largo cilindro 30 mm	**460300**	1	10	10
Largo cilindro 30 mm. Llaves iguales	**460300..5**	1	10	10
Largo cilindro 40 mm	**460400**	1	10	10
Largo cilindro 40 mm. Llaves iguales	**460400..5**	1	10	10
Largo cilindro 45 mm	**460450**	1	10	10
Largo cilindro 45 mm. Llaves iguales	**460450..5**	1	10	10
Largo cilindro 50 mm	**460500**	1	10	10
Largo cilindro 50 mm. Llaves iguales	**460500..5**	1	10	10
Largo cilindro 60 mm	**460600**	1	10	10
Largo cilindro 60 mm. Llaves iguales	**460600..5**	1	10	10

Llave en bruto
020259

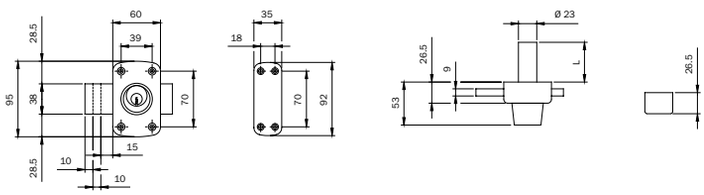

Cerradura de sobreponer barnizada AMBIDIESTRA, DOBLE CILINDRO D26.
Dos vueltas de llave de 10 mm.
Bocallave, escudo cilindro, instrucciones de montaje, tornillos de fijación, 3 llaves.

Largo cilindro 30 mm	**470300**	1	10	10
Largo cilindro 30 mm. Llaves iguales	**470300..5**	1	10	10
Largo cilindro 40 mm	**470400**	1	10	10
Largo cilindro 40 mm. Llaves iguales	**470400..5**	1	10	10
Largo cilindro 45 mm	**470450**	1	10	10
Largo cilindro 45 mm. Llaves iguales	**470450..5**	1	10	10
Largo cilindro 50 mm	**470500**	1	10	10
Largo cilindro 50 mm. Llaves iguales	**470500..5**	1	10	10
Largo cilindro 60 mm	**470600**	1	10	10
Largo cilindro 60 mm. Llaves iguales	**470600..5**	1	10	10

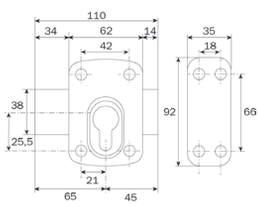

Cerradura de sobreponer barnizada AMBIDIESTRA, Preparado para CILINDRO PERFIL EUROPEO (no incluido).
Dos vueltas de llave de 10 mm. Bocallave, escudo cilindro, instrucciones de montaje, tornillos de fijación.
Largo cerrojo 110 mm. Eje 45 mm.

Barnizado bronce	**1005EU01**	1	10	10

Cerraduras para muebles

	Código	Confección individual	Embalaje	Orden mínima
Para embutir con cilindro Ø22x20 mm. Escudo para cilindro, cerradero, 2 llaves.				
Entrada 25 mm 1 vuelta de llave	**100251**	10	-	10
Entrada 30 mm 2 vueltas de llave	**100301**	10	-	10
Entrada 35 mm 2 vueltas de llave	**100351**	10	-	10
Entrada 40 mm 2 vueltas de llave	**100401**	10	-	10
Entrada 45 mm 2 vueltas de llave	**100451**	10	-	10
Entrada 50 mm 2 vueltas de llave	**100501**	10	-	10

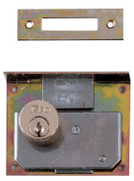

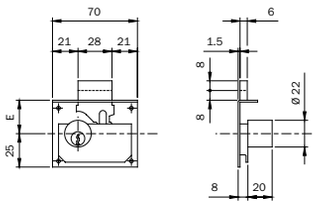

Llave en bruto 020149

	Código	Confección individual	Embalaje	Orden mínima
Para sobreponer con cilindro Ø 22x20 mm. Escudo para cilindro, cerradero, 2 llaves.				
Entrada 25 mm 1 vuelta de llave	**102251**	10	-	10
Entrada 30 mm 2 vueltas de llave	**102301**	10	-	10
Entrada 35 mm 2 vueltas de llave	**102351**	10	-	10
Entrada 40 mm 2 vueltas de llave	**102401**	10	-	10
Entrada 50 mm 2 vueltas de llave	**102501**	10	-	10

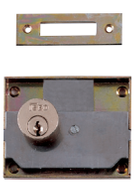

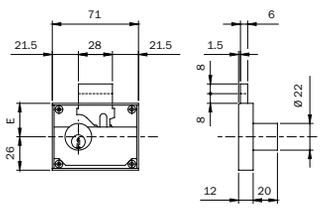

Llave en bruto 020149

	Código	Confección individual	Embalaje	Orden mínima
Para sobreponer con cilindro Ø 22x20 mm. Resbalón y vuelta de llave. Escudo para cilindro, cerradero, 2 llaves.				
Entrada 30 mm 1 vuelta de llave + con resbalón.	**103301**	10	-	10

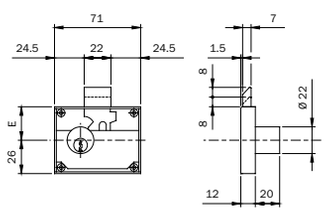

Llave en bruto 020149

Accesorios

	Código	Confección individual	Embalaje	Orden mínima

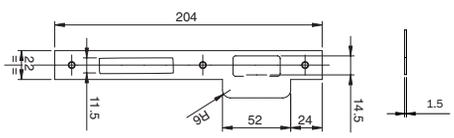

Cerradero plano, bordes cuadrados, con aleta, para cerraduras de madera series: 200N-221N.

ACERO LATONADO 204x22x1,5 mm	**032011**	10	-	10
ACERO BARNIZADO ORO 204x22x1,5 mm	**032016**	10	-	10
ACERO CROMADO 204x22x1,5 mm	**032013**	10	-	10
ACERO INOX 204x22x1,5 mm	**032010**	10	-	10

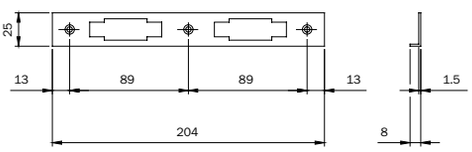

Cerradero con ángulo para cerradura de madera series: 200N-221N.

ACERO LATONADO 204x25x8x1,5 mm	**032021**	10	-	10

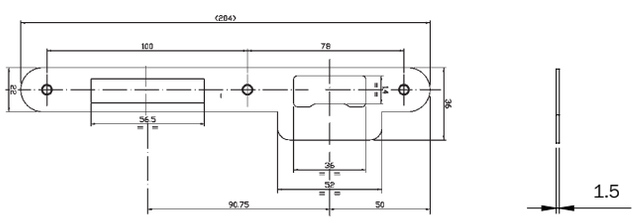

Cerradero plano, bordes redondeados, con aleta, para cerradura de madera 210N.

ACERO CROMADO 204x22x1,5 mm	**032033**	10	-	10

Accesorios

	Código	Confección individual	Embalaje	Orden mínima
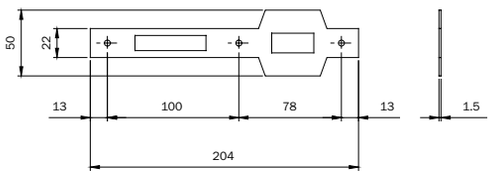 Cerradero plano, bordes cuadrados, con doble aleta para serie: 280N. **ACERO LATONADO** 204x22x1,5 mm	**032111**	10	-	10
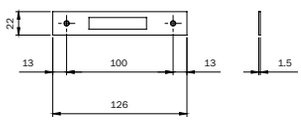 Cerradero plano, bordes cuadrados, para cerraduras de madera solo resbalón serie: 201. **ACERO LATONADO** 126x22x1,5 mm	**032071**	10	-	10

Accesorios

	Código	Confección individual	Embalaje	Orden mínima

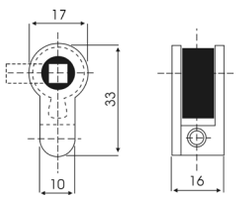

Kit cuadro manilla

Para su utilización en ventanas, puertas de interior, aseos, etc.

Leva de 15 mm. Cuadro manilla 6 mm	**045313**	1	-	100
Para embutir en cerradura				
Leva de 15 mm. Cuadro manilla 6 mm	**KN1024S**	1	-	100

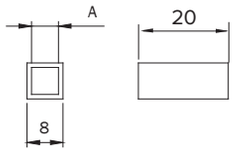

Reductor para cuadro manilla.

Reductor medida interior de 8 a 6 mm	**040860**	100	-	100
Reductor medida interior de 8 a 7 mm	**040870**	100	-	100

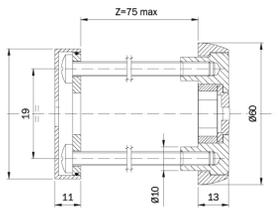

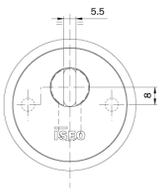

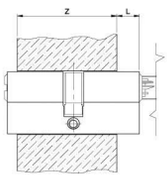

CHIAVE	L	CHIAVE	L
	0 : 12 5		7 : 12 5
	0 : 12 5		2 : 12 5

Escudo de protección cilindro europeo, fijación desde interior. Para cerraduras series 291 y 200N.

Acero carbonitrurado. Placa de protección externa. Escudo exterior.

Disco antitaladro. Distanciador disco. Anillo distanciador. Placa interior. Escudo interior. Guarnición.

Tornillos de fijación.

Latonado y barnizado.	**043030**	1	-	1

Código	Confección individual	Embalaje	Orden mínima

Cerraduras de embutir

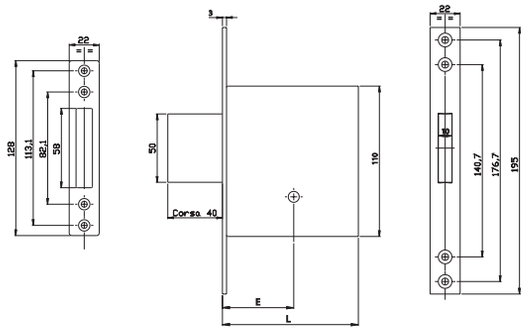

CÓDIGO	E	L
1301.00.40	40	92
1301.00.50	50	100
1301.00.60	60	108
1301.00.70	70	118

Cerradura de embutir SOLO RESBALÓN con caja cerrada.
FRENTE Y CERRADERO DE LATÓN SATINADO BARNIZADO.
Cuatro vueltas de llave. Total salida palanca 40 mm.
3 llaves de cruz Cód. 0000000910175.

Entrada 40 mm	**0000013010040**	1	-	1
Entrada 50 mm	**0000013010050**	1	-	1
Entrada 60 mm	**0000013010060**	1	-	1
Entrada 70 mm	**0000013010070**	1	-	1

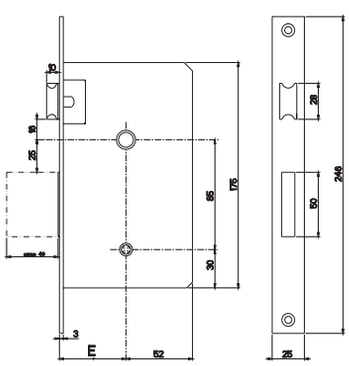

E	CÓDIGO	CÓDIGO KA
50	1321.00.50	1321.10.50
60	1321.00.60	1321.10.60
70	1321.00.70	1321.10.70

Cerradura de embutir RESBALÓN Y PALANCA con caja cerrada.
FRENTE Y CERRADERO DE LATÓN SATINADO BARNIZADO.
Cuatro vueltas de llave y resbalón. Total salida palanca 40 mm.
3 llaves de cruz Cód. 0000000910175.

Entrada 60 mm	**0000013210060**	1	-	1
Entrada 70 mm	**0000013210070**	1	-	1

Código	Confección individual	Embalaje	Orden mínima

Cerraduras de embutir

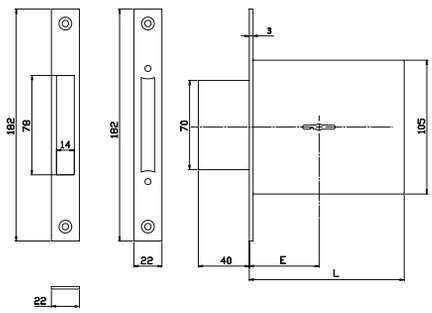

E	L
40	93
50	113
60	123
70	133

Cerradura de embutir SOLO RESBALÓN con caja cerrada.
FRENTE Y CERRADERO DE LATÓN SATINADO BARNIZADO.
Cuatro vueltas de llave. 3 llaves doble paletón Cód. 0000000310065.

Entrada 40 mm	**0000031310040**	1	-	1
Entrada 50 mm	**0000031310050**	1	-	1
Entrada 60 mm	**0000031310060**	1	-	1
Entrada 70 mm	**0000031310070**	1	-	1

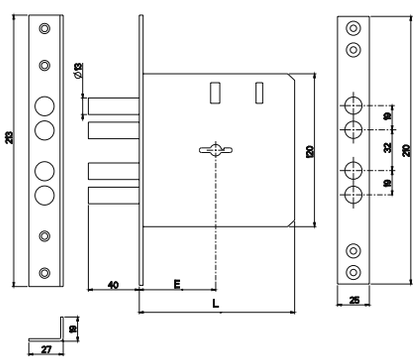

CODICE	E	L
3133.00.60	60	122
3133.00.70	70	132

Cerradura de embutir RESBALÓN Y PALANCA con caja cerrada.
FRENTE Y CERRADERO DE LATÓN SATINADO BARNIZADO.
Cuatro vueltas de llave. 3 llaves doble paletón Cód. 0000000400075.

Entrada 60 mm	**0000031330060**	1	-	1
Entrada 70 mm	**0000031330070**	1	-	1

Código	Confección individual	Embalaje	Orden mínima

Perfecta

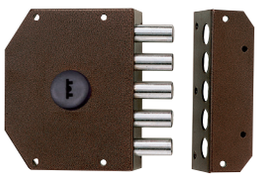

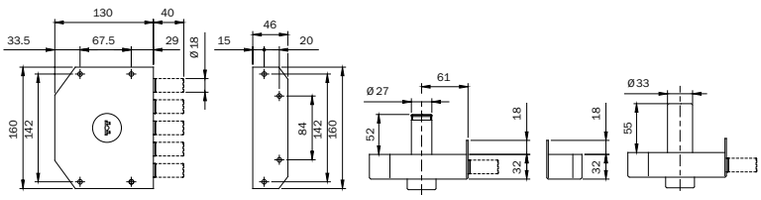

Cerradura de sobreponer de seguridad PERFECTA. Barnizada BRONCE. **CIERRE LATERAL** con 5 bulones Ø 18 mm. Cuatro vueltas de 10 mm. **INTERIOR CON BOCALLAVE**. **EXTERIOR CON CILINDRO DE POMPA** de 50 mm.
3 LLAVES DE POMPA. Empuñadura de llave en ABS. Canuto anti-corte para cilindro BARNIZADO Ø 33 mm.
Escudo en latón niquelado Ø 33 mm. Cerradero con aleta de 30 mm. Tornillo de fijación.

DERECHAS	**911005/DF**	1	-	1
IZQUIERDAS	**911005/SF**	1	-	1

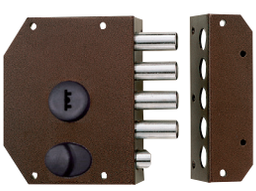

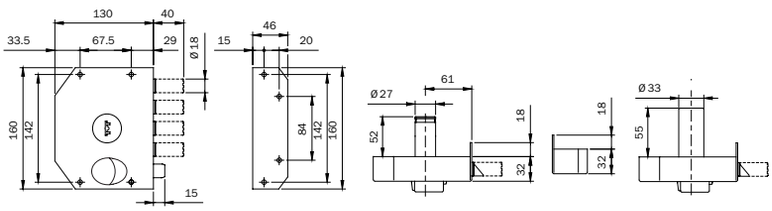

Cerradura de sobreponer de seguridad PERFECTA. Barnizada BRONCE o LATONADA. **CIERRE LATERAL** con 4 bulones Ø 18 mm y resbalón. Cuatro vueltas de 10 mm. **INTERIOR CON BOCALLAVE Y TIRADOR PARA ACCIONAMIENTO DE RESBALÓN. EXTERIOR CON CILINDRO DE POMPA** de 50 mm.
3 LLAVES DE POMPA. Empuñadura de llave en ABS. Canuto anti-corte para cilindro BARNIZADO Ø 33 mm.
Escudo en latón niquelado Ø 33 mm. Cerradero con aleta de 30 mm. Tornillo de fijación.

DERECHAS. **LATONADA**	**911101/DF**	1	-	1
IZQUIERDAS. **LATONADA**	**911101/SF**	1	-	1
DERECHAS. Barnizada **BRONCE**	**911105/DF**	1	-	1
IZQUIERDAS. Barnizada **BRONCE**	**911105/SF**	1	-	1

Código	Confección individual	Embalaje	Orden mínima

Perfecta

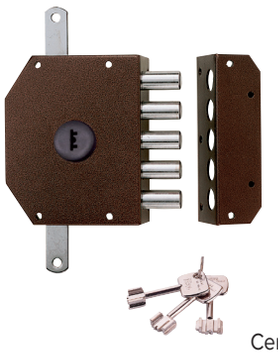

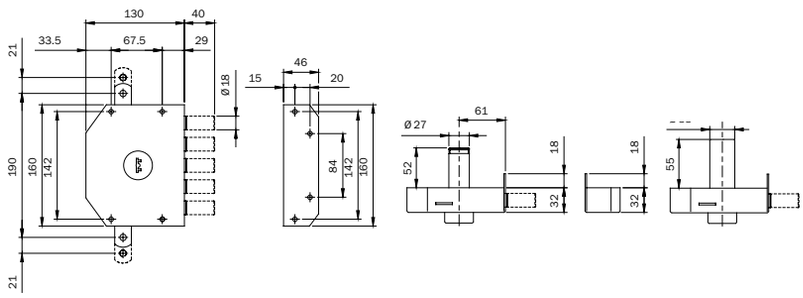

Cerradura de sobreponer de seguridad PERFECTA. Barnizada BRONCE. **CIERRE TRIPLE.**
Lateral con 5 bulones Ø 18 mm. Cuatro vueltas de 10 mm. Vertical alto / bajo
con agujero diseñado para enganche barras, recorrido de 21 mm. **INTERIOR CON BOCALLAVE**
EXTERIOR CON CILINDRO DE POMPA de 50 mm.
2 guías de barras. Placa salto para barras 35 mm. Puente superior en ángulo para barras. Boquilla para suelo.
3 LLAVES DE POMPA. Empuñadura de llave en ABS. Canuto anti-corte para cilindro BARNIZADO Ø 33 mm.
Escudo en latón niquelado Ø 33 mm. Cerradero con aleta de 30 mm. Tornillo de fijación.
Accesorios adaptables a pedir por separado: barras barnizadas 990063.

DERECHAS.	**913005/DF**	1	-	1
IZQUIERDAS.	**913005/SF**	1	-	1

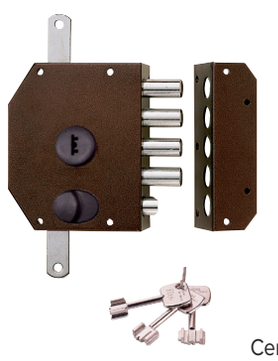

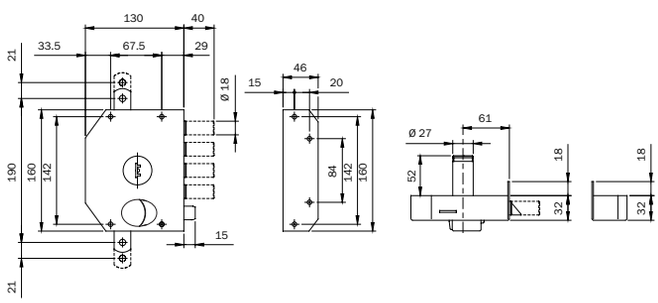

Cerradura de sobreponer de seguridad PERFECTA. Barnizada BRONCE o LATONADA. **CIERRE TRIPLE.**
Lateral con 5 bulones Ø 18 mm y resbalón. Cuatro vueltas de 10 mm. Vertical alto / bajo
con agujero diseñado para enganche barras, recorrido de 21 mm. **INTERIOR CON BOCALLAVE**
Y TIRADOR PARA ACCIONAMIENTO DE RESBALÓN. EXTERIOR CON CILINDRO DE POMPA de 50 mm.
2 guías de barras. Placa salto para barras 35 mm. Puente superior en ángulo para barras. Boquilla para suelo.
3 LLAVES DE POMPA. Empuñadura de llave en ABS. Canuto anti-corte para cilindro BARNIZADO Ø 33 mm.
Escudo en latón niquelado Ø 33 mm. Cerradero con aleta de 30 mm. Tornillo de fijación.
Accesorios adaptables a pedir por separado: barras latonadas 990060; barras barnizadas 990063.

DERECHAS. **LATONADA**	**913101/DF**	1	-	1
IZQUIERDAS. **LATONADA**	**913101/SF**	1	-	1
DERECHAS. Barnizada **BRONCE**	**913105/DF**	1	-	1
IZQUIERDAS. Barnizada **BRONCE**	**913105/SF**	1	-	1

Código	Confección individual	Embalaje	Orden mínima

Perfecta

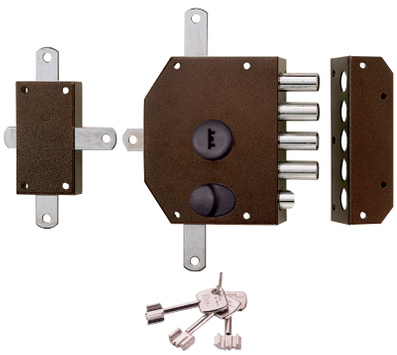

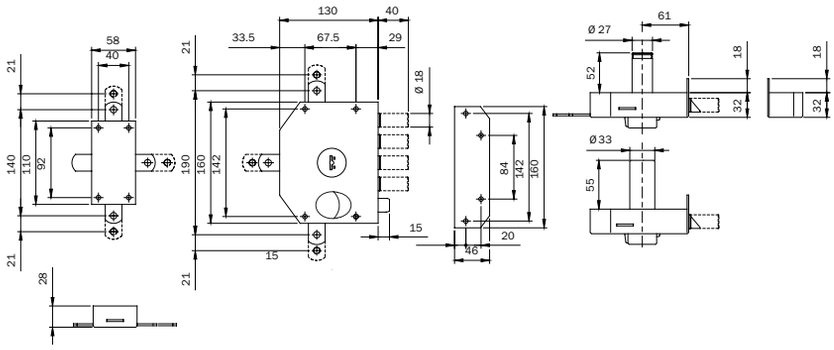

Cerradura de sobreponer de seguridad PERFECTA. Barnizada BRONCE. **CIERRE QUINTUPLE.**
Lateral con 4 bulones Ø 18 mm y resbalón. Cuatro vueltas de 10 mm. Vertical con desviador trasero y alto / bajo con agujero diseñado para enganche barras, recorrido de 21 mm. **INTERIOR CON BOCALLAVE Y TIRADOR PARA ACCIONAMIENTO DE RESBALÓN. EXTERIOR CON CILINDRO DE POMPA** de 50 mm.
4 guías de barras. Placa salto para barras 35 mm. 2 puentes superiores en ángulo para barras. 2 boquillas para suelo.
3 LLAVES DE POMPA. Empuñadura de llave en ABS. Canuto anti-corte para cilindro BARNIZADO Ø 33 mm.
Escudo en latón niquelado Ø 33 mm. Cerradero con aleta de 30 mm. Tornillo de fijación.
Accesorios adaptables a pedir por separado: barras barnizadas 990063.

DERECHAS	**915105/DF**	1	-	1
IZQUIERDAS	**915105/SF**	1	-	1

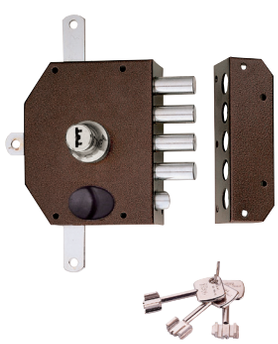

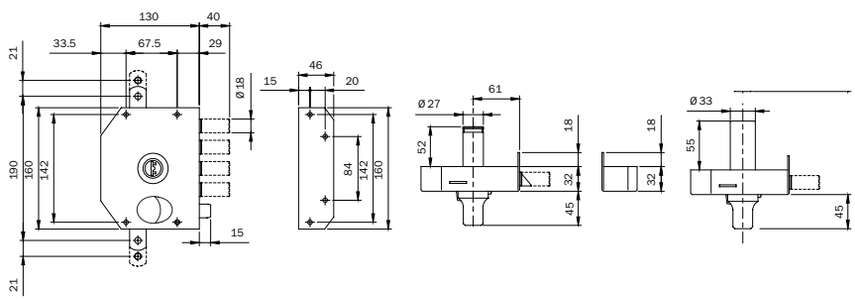

Cerradura de sobreponer de seguridad PERFECTA. Barnizada BRONCE. **CIERRE QUINTUPLE.**
Lateral con 4 bulones Ø 18 mm y resbalón. Cuatro vueltas de 10 mm. Vertical alto / bajo con agujero diseñado para enganche barras, recorrido de 21 mm. **INTERIOR CON CILINDRO DE POMPA NIQUELADO Y TIRADOR PARA ACCIONAMIENTO DE RESBALÓN. EXTERIOR CON CILINDRO DE POMPA** de 50 mm.
2 guías de barras. Placa salto para barras 35 mm. Puente superior en ángulo para barras. Boquilla para suelo.
3 LLAVES DE POMPA. Empuñadura de llave en ABS. Canuto anti-corte para cilindro BARNIZADO Ø 33 mm.
Escudo en latón niquelado Ø 33 mm. Cerradero con aleta de 18 mm. Tornillo de fijación.
Accesorios adaptables a pedir por separado: barras barnizadas 990063.

DERECHAS	**913125/D**	1	-	1
IZQUIERDAS	**913125/S**	1	-	1

Perfecta

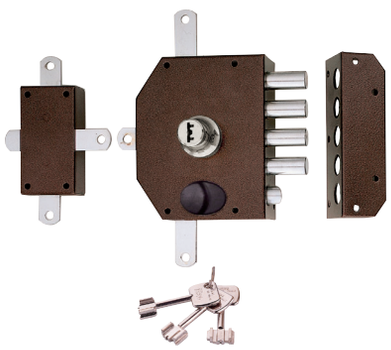

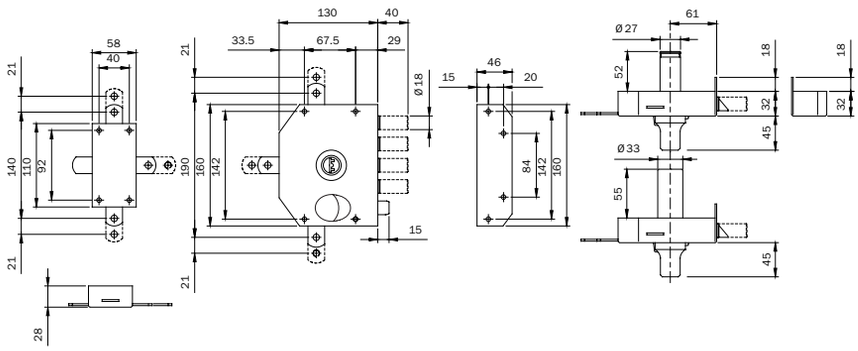

Cerradura de sobreponer de seguridad PERFECTA. Barnizada BRONCE. **CIERRE QUINTUPLE.**
Lateral con 4 bulones Ø 18 mm y resbalón. Cuatro vueltas de 10 mm. Vertical con desviador trasero y alto / bajo con agujero diseñado para enganche barras, recorrido de 21 mm. **INTERIOR CON CILINDRO DE POMPA NIQUELADO Y TIRADOR PARA ACCIONAMIENTO DE RESBALÓN. EXTERIOR CON CILINDRO DE POMPA** de 50 mm.
4 guías de barras. Placa salto para barras 35 mm. 2 puentes superiores en ángulo para barras. 2 boquillas para suelo.
3 LLAVES DE POMPA. Empuñadura de llave en ABS. Canuto anti-corte para cilindro BARNIZADO Ø 33 mm.
Escudo en latón niquelado Ø 33 mm. Cerradero con aleta de 18 mm. Tornillo de fijación.
Accesorios adaptables a pedir por separado: barras barnizadas 990063.

	Código	Confección individual	Orden mínima	Embalaje
DERECHAS	**915125/D**	1	-	1
IZQUIERDAS	**915125/S**	1	-	1

	Código	Confección individual	Embalaje	Orden mínima

Vis

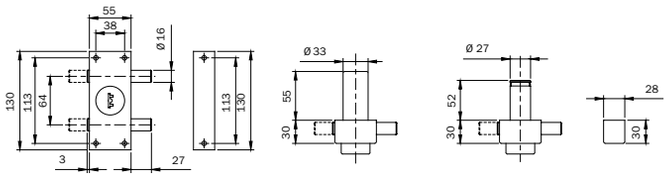

Cerradura de sobreponer de seguridad reversible VIS. Barnizada BRONCE. **CIERRE LATERAL** con 2 bulones Ø 16 mm. 1 vuelta de llave de 27 mm. **INTERIOR CON BOCALLAVE**. **EXTERIOR CON CILINDRO DE POMPA** de 50 mm.
3 LLAVES DE POMPA. Empuñadura de llave en ABS. Canuto anti-corte para cilindro BARNIZADO Ø 33 mm. Escudo en latón niquelado Ø 33 mm. Cerradero. Tornillo de fijación.

Barnizada **BRONCE**	**910215**	1	-	1

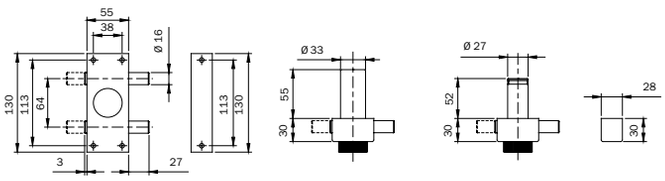

Cerradura de sobreponer de seguridad reversible VIS. Barnizada BRONCE. **CIERRE LATERAL** con 2 bulones Ø 16 mm. 1 vuelta de llave de 27 mm. **INTERIOR CON POMO** **EXTERIOR CON CILINDRO DE POMPA** de 50 mm.
3 LLAVES DE POMPA. Empuñadura de llave en ABS. Canuto anti-corte para cilindro BARNIZADO Ø 33 mm. Escudo en latón niquelado Ø 33 mm. Cerradero Tornillo de fijación.

Barnizada **BRONCE**	**910315**	1	-	1

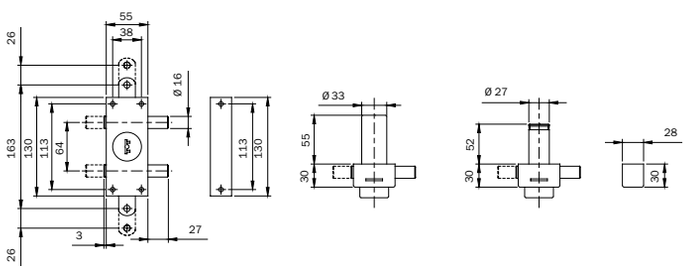

Cerradura de sobreponer de seguridad reversible VIS. Barnizada BRONCE. **TRIPLE CIERRE.** Lateral con 2 bulones Ø 16 mm. 1 vuelta de llave de 27 mm. Vertical alto / bajo con agujero diseñado para enganche barras, recorrido de 26 mm. **INTERIOR CON BOCALLAVE**. **EXTERIOR CON CILINDRO DE POMPA** de 50 mm.
Juego de barras 990063, 2 guías de barras. Placa salto para barras 35 mm. Puente superior en ángulo para barras. Boquilla para suelo. 3 LLAVES DE POMPA. Empuñadura de llave en ABS. Canuto anti-corte para cilindro BARNIZADO Ø 33 mm. Escudo en latón niquelado Ø 33 mm. Cerradero. Tornillo de fijación

Barnizada **BRONCE**	**910235**	1	-	1

	Código	Confección individual	Embalaje	Orden mínima

Vis

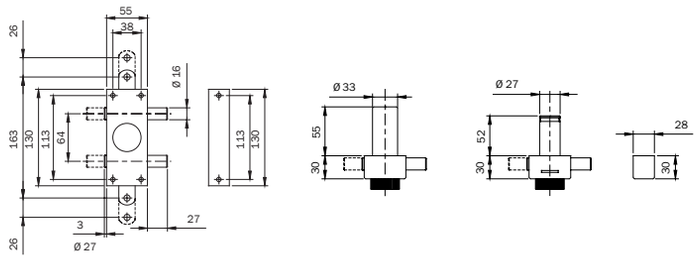

Cerradura de sobreponer de seguridad reversible VIS. Barnizada BRONCE. **TRIPLE CIERRE.**
Lateral con 2 bulones Ø 16 mm. 1 vuelta de llave de 27 mm. Vertical alto / bajo con agujero diseñado para enganche barras, recorrido de 26 mm. **INTERIOR CON POMO**.
EXTERIOR CON CILINDRO DE POMPA de 50 mm.
Juego de barras 990063, 2 guías de barras. Placa salto para barras 35 mm. Puente superior en ángulo para barras. Boquilla para suelo. 3 LLAVES DE POMPA. Empuñadura de llave en ABS.
Canuto anti-corte para cilindro BARNIZADO Ø 33 mm. Escudo en latón niquelado Ø 33 mm. Cerradero. Tornillo de fijación

Barnizada **BRONCE**	**910335**	1	-	1

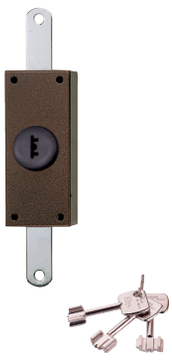

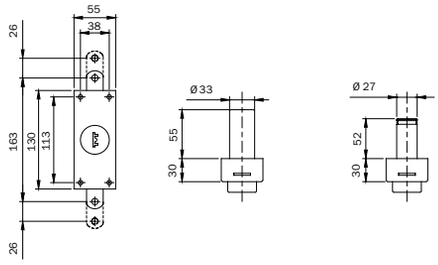

Cerradura de sobreponer de seguridad reversible VIS. Barnizada BRONCE. **DOS PUNTOS DE CIERRE.**
Vertical alto / bajo con agujero diseñado para enganche barras, recorrido de 26 mm. **INTERIOR CON BOCALLAVE**.
EXTERIOR CON CILINDRO DE POMPA de 50 mm.
Juego de barras 990063, 2 guías de barras. Placa salto para barras 35 mm. Puente superior en ángulo para barras. Boquilla para suelo. 3 LLAVES DE POMPA. Empuñadura de llave en ABS. Canuto anti-corte para cilindro BARNIZADO Ø 33 mm. Escudo en latón niquelado Ø 33 mm. Cerradero. Tornillo de fijación

Barnizada **BRONCE**	**910205**	1	-	1

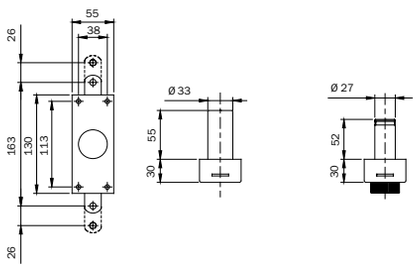

Cerradura de sobreponer de seguridad reversible VIS. Barnizada BRONCE. **DOS PUNTOS DE CIERRE.**
Vertical alto / bajo con agujero diseñado para enganche barras, recorrido de 26 mm. **INTERIOR CON POMO**.
EXTERIOR CON CILINDRO DE POMPA de 50 mm.
Juego de barras 990063, 2 guías de barras. Placa salto para barras 35 mm. Puente superior en ángulo para barras. Boquilla para suelo. 3 LLAVES DE POMPA. Empuñadura de llave en ABS. Canuto anti-corte para cilindro BARNIZADO Ø 33 mm. Escudo en latón niquelado Ø 33 mm. Cerradero. Tornillo de fijación

Barnizada **BRONCE**	**910305**	1	-	1

Accesorios

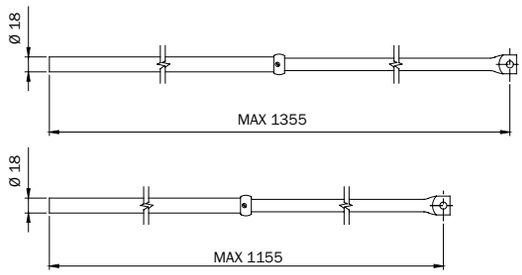

Juego de barras telescópicas para cerradura triple de seguridad PERFECTA serie 910-913.
Punta Ø 18 mm. Anillos con tornillos de fijación.

	Código	Confección individual	Embalaje	Orden mínima
LATONADAS	**990060**	1	-	1
Barnizadas **BRONCE**	**990063**	1	-	1

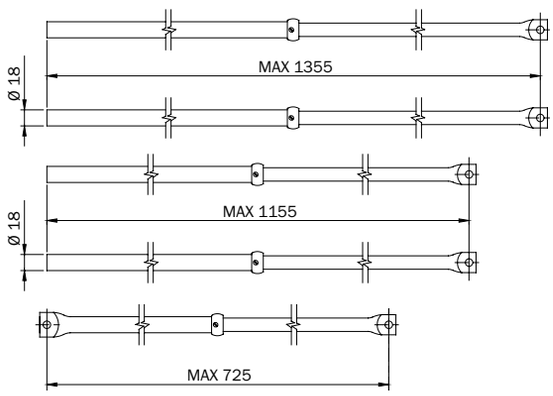

Juego de barras telescópicas para cerradura quíntuple de seguridad PERFECTA serie 915.
Punta Ø 18 mm. Anillos con tornillos de fijación.

Barnizadas **BRONCE**	**990067**	1	-	1

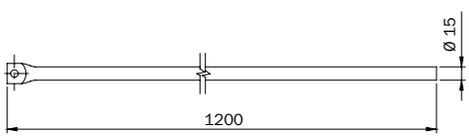

Barra interna Ø 15 x 1200 mm para prolongar barras serie 990063 - 990067
para puerta con altura máx. 3200 mm.

Barnizada **BRONCE**	**990122**	1	-	1

Accesorios

	Código	Confección individual	Embalaje	Orden mínima
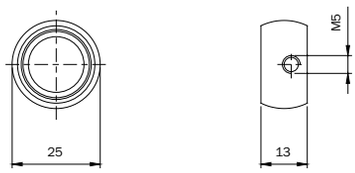 Anillo en latón para bloqueo barra serie 990063 - 990067 con tornillo de fijación **LATÓN**	**990123**	10	-	10
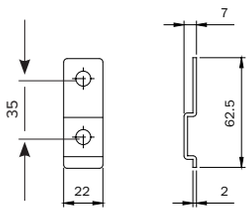 Placa salto con 62 mm entre orificios para barras de 35 mm para la cerradura de seguridad PERFECTA serie 910 - 911 - 913 - 915. Tornillo y arandela. Barnizada **BRONCE**	**990049**	10	-	10
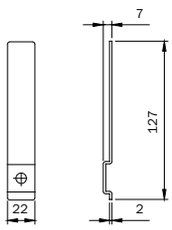 Placa salto con 127 mm entre orificios para barras hasta 100 mm para la cerradura de seguridad PERFECTA serie 910 - 911 - 913 - 915. Tornillo y arandela. Barnizada **BRONCE**	**990053**	10	-	10
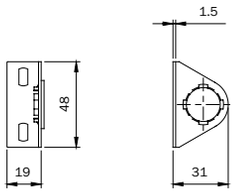 Guía para barras Ø 18 mm serie 990063 - 990067 Barnizada **BRONCE**.	**990099**	10	-	10
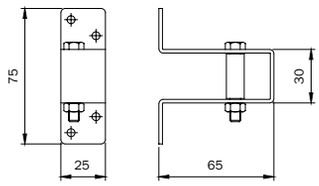 Puente superior para barras Ø 18 mm serie 990063 - 990067. Pasador con guía de varilla ajustable. Barnizado **BRONCE**	**990103**	5	-	5

Accesorios

	Código	Confección individual	Embalaje	Orden mínima
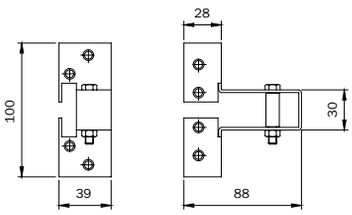				
Puente superior en ángulo para barras Ø 18 mm serie 990063 - 990067. Pasador con guía de varilla ajustable. Barnizado **BRONCE**	**990108**	5	-	5
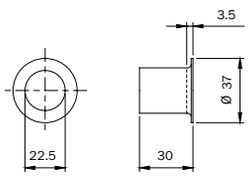				
Boquilla de suelo para barras, orificio interno Ø 22,5 mm para barras Ø 18 mm serie 990063 - 990067. Barnizada **BRONCE**	**990094**	10	-	10
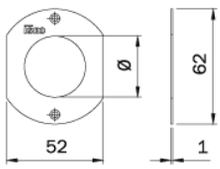				
Escudo plano para cilindro de pompa con orificio canuto anti rotura de Ø 33 mm. **LATÓN**	**990086**	10	-	10
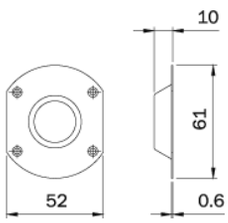				
Escudo de **LATÓN** para cilindro de pompa con orificio cilindro de Ø 27 mm				
Cóncavo	**990090**	10	-	10
Convexo	**990090/C**	10	-	10
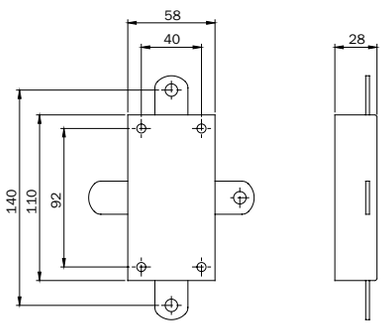				
Desviador de barras para cerradura quíntuple de seguridad PERFECTA seria 915. Barnizado **BRONCE**.	**990075**	1	-	1

Accesorios

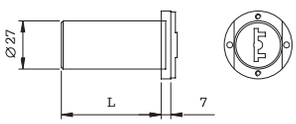

	Código	Confección individual	Embalaje	Orden mínima
Cilindro de pompa.				
Canuto anti-corte para cilindro, 3 llaves, tornillos de fijación.				
Largo 30 mm	**990019**	1	-	1
Largo 40 mm	**990010**	1	-	1
Largo 50 mm	**990011**	1	-	1
Largo 60 mm	**990012**	1	-	1
Largo 70 mm	**990013**	1	-	1
Largo 80 mm	**990014**	1	-	1

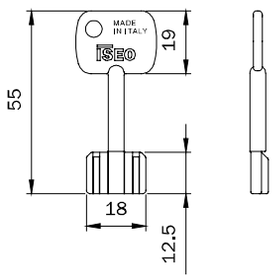

Llave para cilindro de pompa.				
En bruto	**990001**	30	-	30
Tallada	**990002**	10	-	10

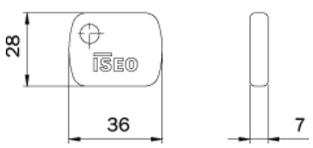

Empuñadura para llave de pompa y de doble paletón. serie 990***.	**990000**	10	-	10

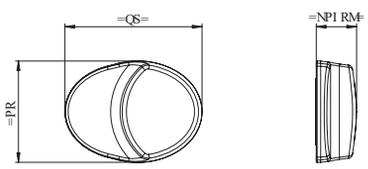

Tirador para resbalón, para cerraduras de seguridad PERFECTA.				
NEGRO	**990130**	1	-	1

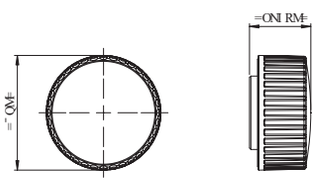

Pomo para palanca, para cerraduras de seguridad VIS.				
NEGRO	**990131**	1	-	1

ISEO
MADE IN ITALY

Dispositivos antipánico y de emergencia

Dispositivos de sobreponer EN1125 y EN179

DURACIÓN CÍCLICA DE TODOS LOS DISPOSITIVOS:
500.000 CICLOS

Todos los dispositivos antipánico y de emergencia de sobreponer están certificados conformes a las normas UNI EN1125 y UNI EN179. Aunque el límite máximo establecido en dichas normas es de 200.000 ciclos, nuestros dispositivos antipánico y de emergencia de sobreponer han superado 500.000 ciclos en el test de durabilidad. Tiene disponible para su descarga el correspondiente certificado en nuestra web: www.iseo.com

NUEVA CLASIFICACIÓN COMO GRADO 7 CON RESPECTO A LA MASA DE LA PUERTA

Todos los dispositivos antipánico y de emergencia de sobreponer han sido probados de acuerdo con los parámetros requeridos por las normas **UNI EN1125** y **UNI EN179** en puertas con una masa superior a 200 kg. La clasificación oficial de los dispositivos en la tercera casilla de la clasificación pasa del **grado 6 al grado 7**. La clasificación se reflejará en la DoP oficial.

Ejemplo:

3	7	7	0	1	4	2	2	A	A
1°	2°	3°	4°	5°	6°	7°	8°	9°	10°

TEMPERATURA DE FUNCIONAMIENTO: PROBADA DENTRO DE UN RANGO DE **-25°C A + 60°C**
Todos los dispositivos antipánico y de emergencia de sobreponer han sido probados de acuerdo con los parámetros requeridos por las normas UNI EN1125 y UNI EN179. Aunque el límite máximo establecido en dichas normas es de **-10°C a +60°C**, nuestros dispositivos antipánico y de emergencia de sobreponer han superado el test de **-25°C a +60°C**.
Tiene disponible para su descarga el correspondiente certificado en nuestra web: www.iseo.com.

Dispositivos de sobreponer EN1125 y EN179

ENDUR4NCE

ACABADO **ENDUR4NCE**
El nuevo acabado ENDUR4NCE se ha desarrollarlo para satisfacer las necesidades del mercado de un barnizado duradero y resistente, y estéticamente similar al metal.
Los dispositivos con acabado ENDUR4NCE han sido testados conforme a la norma UNI EN1670 y han obtenido excelentes resultados de hasta 1000 horas en el ensayo de corrosión por niebla salina (NSS).
Tiene disponible para su descarga el correspondiente certificado en nuestra web: www.iseo.com.

ANTIBACTERIAL PROTECTION
AntiGerm

DOBLE SEGURIDAD: **ANTIPÁNICO Y ANTIBACTERIANA**
En coherencia con su atención a la seguridad, ISEO es pionero en el campo de la protección de la salud de los usuarios de sus productos, en concreto, del manillón antipánico, dispositivo presente siempre en espacios públicos y en todas aquellas áreas donde la higiene y la protección de la salud son un requisito fundamental.
De hecho, desde hace años la función antipánico se ha complementado con la protección antibacteriana AntiGerm. La acción del tratamiento antibacteriano es permanente y no requiere un mantenimiento especial. Se basa en la liberación continua de iones de plata y garantiza la eficacia durante toda la vida útil del producto, incluso en caso de arañazos superficiales. AntiGerm reduce el nivel de presencia bacteriana en un 99% y su efectividad está certificada por el Departamento de Medicina Molecular de la Universidad de Padua.
Todos los dispositivos antipánico y de emergencia con tratamiento antibacteriano AntiGerm han obtenido la certificación voluntaria de acuerdo con las normas ISO 22196.

IDEA Base 5-10

IDEA Bolt 5-20

Push SIRENA 5-29

Push 5-34

Push-Bolt 5-38

Pad 5-46

Pad-Bolt 5-56

Belvedere 5-60

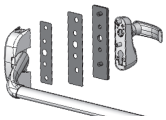

Trim-Tronic 5-66

Trim 5-70

Cerraderos 5-74

Accesorios 5-78

Acabados

Barnizado blanco:	RAL 9016
Barnizado negro:	RAL 9005
Barnizado gris:	Gris Metal
Barnizado rojo:	RAL 3000
Barnizado verde:	RAL 6029
Acabado:	PVD-INOX
Acabado:	ENDUR4NCE

Anti GERM™ : Protección antibacteriana

IDEA Base

Dispositivo para salidas antipánico

CE

La norma

EN 1125:2008

Los dispositivos para salidas antipánico conformes a la norma EN 1125 están concebidos para ser utilizados en situaciones de emergencia.

La norma EN1125 establece los requisitos que un dispositivo antipánico para salidas de seguridad tiene que tener para garantizar una vía de escape segura y eficaz, por una puerta cuya apertura se produce mediante un simple empujón, con el mínimo esfuerzo y sin conocimiento previo del dispositivo.

CE

Cómo leer el marcado EN 1125:2008

	Categoría de utilización	Duración cíclica	Peso de la puerta	Idoneidad para su uso en puertas cortafuegos/antihumo	Seguridad para las personas	Resistencia a la corrosión	Seguridad de los bienes	Separación de la barra a la puerta	Tipo de barra de accionamiento	Campo de aplicación de la puerta
No idóneo para puertas cortafuego/antihumo	3	7	7	0	1	4	2	2	A	A
Idóneo para puertas cortafuego/antihumo	3	7	7	B	1	4	2	2	A	A

Categoría de utilización. Existe una categoría única que contempla el uso muy frecuente de la barra, por personas que no prestan mucha atención y que plantean la posibilidad de incidentes o un uso incorrecto.

Duración cíclica. Hay dos categorías:
Grado 6= 100.000 ciclos.
Grado 7= 200.000 ciclos.

Peso de la puerta. Hay tres categorías:
Grado 5= hasta 100 kg.
Grado 6= hasta 200 kg.
Grado 7= más de 200 kg.

Idoneidad para puertas cortafuego / antihumo. Hay igualmente tres categorías:
Grado 0= no es apta para puertas cortafuego / antihumo.
Grado A= idóneo para puertas cortafuego.
Grado B= idóneo para puertas cortafuego / antihumo.

Seguridad para las personas. Existe una categoría única que representa el grado máximo que se puede obtener en relación al hecho de que el dispositivo antipánico debe garantizar la seguridad de las personas.

Resistencia a la corrosión. Existen dos categorías en conformidad con la norma prEN1670:
Grado 3= 96 horas, alta resistencia.
Grado 4= 240 horas, altísima resistencia.

Seguridad de los bienes. Existe una categoría única, que indica el grado mínimo obtenible, teniendo en cuenta el hecho de que la seguridad de los bienes debe de ser considerada secundaria respecto de la de las personas.

Separación de la barra de la puerta. Hay dos categorías:
Grado 1= separación hasta 150 mm (grande).
Grado 2= separación hasta 100 mm (normal).

Tipo de barra de accionamiento. Hay dos categorías:
A= antipánico accionado por una barra a presión (Idea).
B= antipánico accionado por una barra de contacto (Push-Bar).

Campo de aplicación de la puerta. Hay 3 categorías:
A= puerta de una hoja, puerta de dos hojas: hoja activa o inactiva.
B= solo puerta de una hoja.
C= puerta de dos hojas, solo hoja inactiva.

Para detalles adicionales consultar la norma EN1125:2008

CE

Advertencia

La aplicación de estos manillones antipánico está limitado como sigue:

Peso máximo de la puerta	Alto máximo de la puerta	Ancho máximo de la puerta	Temperatura límite
> 200 Kg	2520 mm	1320 mm	-10°C +60°C

Los límites arriba indicados son los límites definidos por la norma EN 1125. Cuando la puerta supera uno o más de estos límites, ya no están dentro del campo de aplicación de la norma EN 1125 y, por tanto, no pueden ser certificados de acuerdo a la norma. Para puertas con un peso de hasta 200 kg altura máxima de 3.200 mm y ancho de hasta 1.500 mm, ISEO declara que las prestaciones de los manillones y sus accesorios son conformes a aquellas exigidas por la norma.

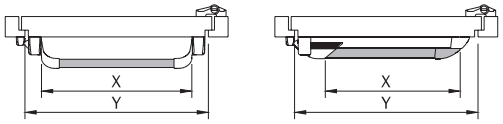

Fig. 1

El ancho eficaz de la barra de accionamiento, cuota X, debe de ser lo más próximo posible al ancho eficaz de la puerta, cuota Y, para la cual el manillón antipánico está destinado. En todo caso, nunca menos del 60% (ver fig, 1). Estos manillones antipánico no son aptos para puertas de doble acción (de vaivén).
La hoja de la puerta y sus marcos tienen que estar constituidos por un material de rigidez tal que las eventuales distorsiones que se produzcan durante su uso no sean superiores a 5 mm en cualquier posición.
La instalación del manillón antipánico sobre la hoja de la puerta tiene que realizarse con materiales que garanticen la resistencia a tracción por cada tornillo > de 1,5KN.

Certificación de los productos

ISEO Serrature ha obtenido del Instituto CSI, el certificado de conformidad a la norma EN 1125:2008, para aplicar la marca CE sobre los manillones antipánico, obligatoria desde el 01/04/2003.

Ejemplo de certificación:

THIS CERTIFICATE REMAINS THE PROPERTY OF CSI SPA

CSI

Certificato numero / *Certificate number* **0497/CPR/6210**

CERTIFICATO DI COSTANZA DELLA PRESTAZIONE
CERTIFICATE OF CONSTANCY OF PERFORMANCE

In conformità al Regolamento (UE) n. 305/2011 del Parlamento Europeo e del Consiglio del 9 marzo 2011 (Regolamento Prodotti da Costruzione o CPR), questo certificato si applica al prodotto da costruzione
In compliance with Regulation (EU) n. 305/2011 of the European Parliament and of the Council of 9 March 2011 (the Construction Products Regulation or CPR), this certificate applies to the construction product

Dispositivo per uscite antipanico azionato con barra orizzontale
Panic exit device operated by a horizontal bar
Mod. IDEA BASE

immesso sul mercato sotto il nome o marchio commerciale di / *placed on the market under the name or trade mark of*

ISEO SERRATURE S.p.A.
Via S. Girolamo, 13 - 25055 PISOGNE (BS) - ITALY

e fabbricato nello stabilimento di produzione / *and produced in the manufacturing plant*

Via S. Girolamo, 13 - 25055 PISOGNE (BS) - ITALY

Questo certificato attesta che tutte le disposizione riguardanti la valutazione e la verifica della costanza della prestazione descritta nell'allegato ZA della norma
This certificate attests that all provisions concerning the assessment and verification of constancy of performance described in Annex ZA of the standard

EN 1125:2008

nell'ambito del sistema 1 per la prestazione indicata in questo certificato sono applicate e che il controllo di produzione in fabbrica condotto dal fabbricante è valutato per assicurare la
under system 1 for the performance set out in this certificate are applied and that the factory production control conducted by the manufacturer is assessed to ensure the

costanza della prestazione del Prodotto da costruzione.
constancy of performance of the construction product.

Questo certificato è stato emesso per la prima volta il **15/10/2019** e ha validità sino a che la norma armonizzata, il prodotto da costruzione, i metodi di AVCP o le condizioni di produzione nello stabilimento non siano modificate in modo significativo, a meno che non sia sospeso o ritirato dall'organismo di certificazione di prodotto notificato.
*This certificate was first issued on **15/10/2019** and will remain valid as long as neither the harmonized standard, the construction product, the AVCP methods nor the manufacturing conditions in the plant are modified significantly, unless suspended or withdrawn by the notified product certification body.*

CE
0497

Bollate, 10/12/2019
Rev.1

Ing. P. Fumagalli
B.U. Prodotto/*Product*

GQ002 REV.00

CSI S.r.l. A SOCIO UNICO
SOGGETTO ALL'ATTIVITÀ DI DIREZIONE E COORDINAMENTO DI IMQ GROUP S.R.L.
REA MI 1466310
R.I./C.F./P.I. 11360160151
Cap. Soc. € 1.040.000
Sede legale
Trav. I 20030 Senago (MI) | Cascina Traversagna 21
direzione-csi@legalmail.it | info@csi-spa.com | www.csi-spa.com
pag.1 / 3

Todos los certificados están disponibles y pueden descargarse desde nuestra web: www.iseo.com

IDEA Base PVD - Inox

	Código	Confección	Embalaje	Orden mínima

Consultar accesorios necesarios en el esquema de configuración.

Manillón antipánico "**IDEA Base PVD - Inox**" **MODULAR**, REVERSIBLE, acabado en PVD - INOX. Preparado para cierre lateral, doble y triple. **RESBALÓN DE ACERO AUTOBLOCANTE**, idóneo para puertas CORTAFUEGO. Cerradero Inox lateral 94100112. Dos placas de fijación en INOX 94100042. Preparado para fijación de varillas superior / inferior. Tapas para superior / inferior. Espesor de nylon para Dispositivo externo de apertura de apertura. Plantilla. Instrucciones de montaje.

INOX	**9414000524**	1	-	1

Juego de pestillos acabado en PVD para antipánico "**IDEA Base PVD - Inox**". Cierre superior e inferior. RESBALÓN DE ACERO AUTOBLOCANTE, idóneo para puertas CORTAFUEGO. Se suministra con: cerraderos lateral 94100112 + suelo 94100127, tornillos de fijación.

INOX	**9410201524**	1	-	1

Juego de pestillos acabado en PVD para antipánico "**IDEA Base PVD - Inox**". Cierre superior e inferior laterales. RESBALÓN DE ACERO AUTOBLOCANTE, idóneo para puertas CORTAFUEGO. Se suministra con: 2 cerraderos laterales 94100102, tornillos de fijación.

INOX	**9410203524**	1	-	1

Juego de pestillos acabado en PVD para antipánico "**IDEA Base PVD - Inox**". Cierre superior vertical e inferior lateral. RESBALÓN DE ACERO AUTOBLOCANTE, idóneo para puertas CORTAFUEGO. Se suministra con: 2 cerraderos laterales 94100112, tornillos de fijación.

INOX.	**9410204524**	1	-	1

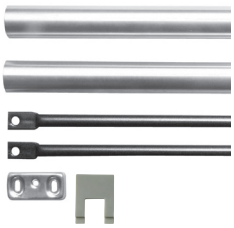

Varillas y carcasas de acero INOX para "**IDEA Base PVD - Inox**" superior e inferior. Con un cerradero sin suplementos. **Tapa para resbalón lateral manillón**.

Para puertas con una altura máxima de 2.400 mm	**94100202**	1	-	1
Para puertas con una altura máxima de 3.400 mm	**94100302**	1	-	1

Barra oval horizontal en acero INOX para manillón antipánico "**IDEA Base**"

Largo 1.130 mm	**945922**	1	-	1
Largo 1.330 mm	**945932**	1	-	1

Antes de la instalación en puertas cortafuego / antihumo, por favor, compruebe la compatibilidad de los accesorios.

Consulte los detalles técnicos en la página 5-19

IDEA Base PVD - Inox

ISEO
ULTIMATE ACCESS TECHNOLOGIES

	Esquema de configuración para puertas de una hoja							Esquema de configuración para puertas de dos hojas			
											Sin solape / Sin solape
9414000524	●	●	●	●	●	●	●	●●	●●	●●	●●
9410201524		●			●			●	●	●	●●
9410204524				●			●				
9410203524			●			●			●	●	
945922 L = 1130 945932 L = 1330	* ●	* ●	* ●	* ●	* ●	* ●	* ●	* ●●	* ●●	* ●●	* ●●
94100202 94100302		* ●	* ●	* ●	* ●	* ●	* ●	* ●	* ●●	* ●●	* ●●
5680* + 5680012	○		○○	○○		○○○		△	△△	△△△	
94011002T 94021002 94012002T	* ○	* ○	* ○	* ○	* ○	* ○	* ○	* ○	* ○	* ○	* ○
94100060	○	○	○	○	○	○	○	○○	○○	○○	○○
94100070.1	○	○	○	○	○	○	○	○○	○○	○○	○○

● = Elementos necesarios (●● = 2 pcs, ●●● = 3 pcs)
* = Escoger solo 1 articulo
○ = Elementos opcionales (○○ = 2 pcs, ○○○ = 3 pcs)
△ = La aplicación está vinculada al tipo de perfil del marco de la puerta (△△ = 2 pcs, △△△ = 3 pcs)

ISEO
ULTIMATE ACCESS TECHNOLOGIES

IDEA Base ENDUR4NCE

Consultar accesorios necesarios en el esquema de configuración.

Manillón antipánico "**IDEA Base**" **MODULAR**, REVERSIBLE, acabado **ENDUR4NCE**. Preparado para cierre lateral, doble y triple. **RESBALÓN EN ACERO INOXIDABLE AUTOBLOCANTE**, idóneo para puertas CORTAFUEGO.
Cerradero Inox lateral 9410011R.
Preparado para fijación de varillas superior/inferior. Tapas para superior / inferior
Espesor de nylon para Dispositivo externo de apertura de apertura. Plantilla. Instrucciones de montaje.

	Código	Confección	Embalaje	Orden mínima	Anti GERM
ENDUR4NCE	**9414000R04**	1	-	1	SI

Juego de pestillos acabado **ENDUR4NCE** para antipánico "**IDEA Base**". Cierre superior e inferior.
Resbalón de acero inoxidable autoblocante, idóneo para puertas CORTAFUEGO.
Se suministra con: cerradero lateral 9410011R + cerradero de suelo, tornillos de fijación.

ENDUR4NCE	**9410201R04**	1	-	1	SI

Juego de pestillos acabado **ENDUR4NCE** para antipánico "**IDEA Base**". Cierre superior e inferior laterales.
Resbalón de acero inoxidable autoblocante, idóneo para puertas CORTAFUEGO.
Se suministra con: 2 cerraderos laterales 9410011R, tornillos de fijación.

ENDUR4NCE	**9410203R04**	1	-	1	SI

Juego de pestillos acabado **ENDUR4NCE** para antipánico "**IDEA Base**". Cierre superior vertical e inferior lateral. Resbalón de acero inoxidable autoblocante, idóneo para puertas CORTAFUEGO.
Se suministra con: 2 cerraderos laterales 9410011R, tornillos de fijación.

ENDUR4NCE	**9410204R04**	1	-	1	SI

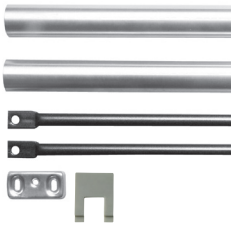

Varillas y carcasas en acabado **ENDUR4NCE** para "**IDEA Base**".
Con un cerradero sin suplementos. **Tapa para resbalón lateral manillón.**

Para puertas con una altura máxima de 2.400 mm	**9410020R**	1	-	1	SI
Para puertas con una altura máxima de 3.400 mm	**9410030R**	1	-	1	SI

Barra oval horizontal en acabado **ENDUR4NCE** para manillón antipánico "**IDEA Base**".

Largo 1.130 mm	**94592R**	1	-	1	SI
Largo 1.330 mm	**94593R**	1	-	1	SI

Antes de la instalación en puertas cortafuego / antihumo, por favor, compruebe la compatibilidad de los accesorios.
Consulte los detalles técnicos en la página 5-19

IDEA Base ENDUR4NCE

ISEO
ULTIMATE ACCESS TECHNOLOGIES

	Esquema de configuración para puertas de una hoja							Esquema de configuración para puertas de dos hojas			
											Sin solape / Sin solape
9414000R04	●	●	●	●	●	●	●	●●	●●	●●	●●
9410201R04		●			●			●	●	●	●●
9410204R04				●			●				
9410203R04			●			●			●	●	
94592R L = 1130 94593R L = 1330	* ●	* ●	* ●	* ●	* ●	* ●	* ●	* ●●	* ●●	* ●●	* ●●
9410020R 9410030R		* ●	* ●	* ●	* ●	* ●	* ●	* ●	* ●●	* ●●	* ●●
568000R	○		○○	○○		○○○		△	△△	△△△	
9401100RT 9402100R 9409130RE	* ○	* ○	* ○	* ○	* ○	* ○	* ○	* ○	* ○	* ○	* ○
94100060	○	○	○	○	○	○	○	○○	○○	○○	○○
94100070.1	○	○	○	○	○	○	○	○○	○○	○○	○○

● = Elementos necesarios (●● = 2 pcs, ●●● = 3 pcs)
* = Escoger solo 1 articulo
○ = Elementos opcionales (○○ = 2 pcs, ○○○ = 3 pcs)
△ = La aplicación está vinculada al tipo de perfil del marco de la puerta (△△ = 2 pcs, △△△ = 3 pcs)

ISEO
ULTIMATE ACCESS TECHNOLOGIES

IDEA Base resbalón de acero

Consultar accesorios necesarios en el esquema de configuración.

Manillón antipánico **"IDEA Base" MODULAR**, REVERSIBLE. Preparado para cierre lateral, doble y triple.
RESBALÓN DE ACERO AUTOBLOCANTE, idóneo para puertas **CORTAFUEGO**. Cerradero lateral 9410011*.
Preparado para fijación de varillas superior/inferior. Tapas para orificios superior / inferior.
Espesor de nylon para Dispositivo externo de apertura de apertura. Plantilla. Instrucciones de montaje.

Código	Confección	Embalaje	Orden mínima	Anti GERM
Barnizado Blanco	**9414000404**	1	-	1	SI
Barnizado Negro	**9414000504**	1	-	1	SI
Barnizado Gris Metal	**9414000704**	1	-	1	SI

Resbalón barnizado para antipánico series **"IDEA Base"** y **"Push"** cierre superior, inferior, lateral.
Resbalón de acero autoblocante. Idóneo para puertas CORTAFUEGO.
Se suministra con: tornillos de fijación.

Barnizado Blanco	**9410003404**	1	-	1	SI
Barnizado Negro	**9410003504**	1	-	1	SI
Barnizado Gris Metal	**9410003704**	1	-	1	SI

Juego de pestillos barnizados para antipánico series **"IDEA Base"** y **"Push"** cierre superior e inferior.
Resbalón de acero autoblocante. Idóneo para puertas CORTAFUEGO.
Se suministra con: cerraderos lateral 94100110 + suelo 94100120, tornillos de fijación.

Barnizado Blanco	**9410201404**	1	-	1	SI
Barnizado Negro	**9410201504**	1	-	1	SI
Barnizado Gris Metal	**9410201704**	1	-	1	SI

Juego de pestillos barnizados para antipánico series **"IDEA Base"** y **"Push"**. Cierre superior e inferior laterales
Resbalón de acero autoblocante. Idóneo para puertas CORTAFUEGO.
Se suministra con: 2 cerraderos laterales 94100100, tornillos de fijación.

Barnizado Blanco	**9410203404**	1	-	1	SI
Barnizado Negro	**9410203504**	1	-	1	SI
Barnizado Gris Metal	**9410203704**	1	-	1	SI

Juego de pestillos barnizados para antipánico series **"IDEA Base"** y **"Push"**. Cierre superior e inferior lateral.
Resbalón de acero autoblocante. Idóneo para puertas CORTAFUEGO.
Se suministra con: 2 cerraderos laterales 94100110, tornillos de fijación.

Barnizado Negro	**9410204504**	1	-	1	SI
Barnizado Gris Metal	**9410204704**	1	-	1	SI

Barras, varillas y carcasas disponibles en página 5-18.

Antes de la instalación en puertas cortafuego / antihumo, por favor, compruebe la compatibilidad de los accesorios.
Consulte los detalles técnicos en la página 5-19

IDEA Base resbalón de acero

ISEO
ULTIMATE ACCESS TECHNOLOGIES

	Esquema de configuración para puertas de una hoja							Esquema de configuración para puertas de dos hojas			
		(A) (B)	(A) (B)	(A) (B)				(A) (B)	(A) (B)	(A) (B)	Sin solape (A) Sin solape (B)
9412000505		●	●	●				●	●●	●	●●
9414000*04	●	●	●	●	●	●	●	● ●●	●●	● ●●	●●
9410201*04		●			●			●	●	●	●●
9410204*04				●			●				
9410203*04			●			●			●	●	
94592* L = 1130 94593* L = 1330	* ●	* ●	* ●	* ●	* ●	* ●	* ●	* ●●	* ●●	* ●●	* ●●
9410020* 9410030*		* ●	* ●	* ●	* ●	* ●	* ●	* ●	* ●●	* ●●	* ●●
56800**	○		○○	○○		○○○	○○○	△	△△	△△△	
9401100*T 9401101*T 9401200*T 9401300*T 9401400*T 9401500*T 940210* 9402102* 9409130*E	* ○	* ○	* ○	* ○	* ○	* ○	* ○	* ○	* ○	* ○	* ○
94100060	○	○	○	○	○	○	○	○○	○○	○○	○○
94100040	○○	○○	○○	○○	○○	○○	○○	○○○○	○○○○	○○○○	○○○○
94100050		○○	○○	○○	○○	○○	○○	○○	○○○○	○○○○	○○○○
94100070.1	○	○	○	○	○	○	○	○○	○○	○○	○○

● = Elementos necesarios (●● = 2 pcs, ●●● = 3 pcs)

* = Escoger solo 1 articulo

○ = Elementos opcionales (○○ = 2 pcs, ○○○ = 3 pcs)

△ = La aplicación está vinculada al tipo de perfil del marco de la puerta (△△ = 2 pcs, △△△ = 3 pcs)

ISEO
ULTIMATE ACCESS TECHNOLOGIES

IDEA Base resbalón de zamak

Consultar accesorios necesarios en el esquema de configuración.

Manillón antipánico **"IDEA Base"** REVERSIBLE, barnizado Negro. Resbalón de zamak sin autoblocante. Cerradero lateral 94100110 (no incluido en la versión de dos puntos). Espesor de nylon para dispositivo exterior de apertura. Plantilla. Instrucciones de montaje.

	Código	Confección	Embalaje	Orden mínima	Anti GERM
CIERRE LATERAL Resbalón de zamak sin autoblocante	**9411000505**	1	-	1	SI
DOS PUNTOS DE CIERRE VERTICAL Preparado para varillas superior/inferior	**9412000505**	1	-	1	SI
MODULAR Preparado para fijación de varillas superior/inferior Resbalón de zamak sin autoblocante	**9414000505**	1	-	1	SI

Resbalón barnizado negro para antipánico "**IDEA Base**". Cierre superior, inferior, lateral.
Resbalón de zamak sin autoblocante. Solo para puertas antipánico.
Se suministra con: tornillos de fijación.

Barnizado Negro	**9410003505**	1	-	1	SI

Juego de pestillos para antipánico "**IDEA Base**". Cierre superior e inferior.
Resbalón de zamak sin autoblocante. Solo para puertas antipánico.
Se suministra con: cerraderos lateral 94100110 + suelo 94100120, tornillos de fijación.

Barnizado Negro	**9410201505**	1	-	1	SI

Juego de pestillos para antipánico "**IDEA Base**". Cierre superior e inferior laterales.
Resbalón de zamak sin autoblocante. Solo para puertas antipánico.
Se suministra con: 2 cerraderos laterales 94100100, tornillos de fijación.

Barnizado Negro	**9410203505**	1	-	1	SI

Juego de pestillos para antipánico "**IDEA Base**". Cierre superior vertical e inferior lateral.
Resbalón de zamak sin autoblocante. Solo para puertas antipánico.
Se suministra con: 2 cerraderos laterales 94100100, tornillos de fijación.

Barnizado Negro	**9410204505**	1	-	1	SI

Barras, varillas y carcasas disponibles en página 5-18.

Colores blanco y gris metal bajo pedido.

Consulte los detalles técnicos en la página 5-19

IDEA Base resbalón de zamak

ISEO
ULTIMATE ACCESS TECHNOLOGIES

	Esquema de configuración para puertas de una hoja							Esquema de configuración para puertas de dos hojas			
											Sin solape / Sin solape
	(A) (B)	(A) (B)	(A) (B)	(A) (B)				(A) (B) (C)	(A) (B)	(A) (B)	(A) (B)
9411000*05	●							● ●			
9412000505		●	●	●				●	●●	●	●●
9414000*05	●	●	●	●	●	●	●	● ●●	●●	● ●●	●●
9410201*05		●			●			●	●	●	●●
9410204*05				●			●				
9410203*05			●			●			●	●	
94592* L = 1130 94593* L = 1330	* ●	* ●	* ●	* ●	* ●	* ●	* ●	* ●●	* ●●	* ●●	* ●●
9410020* 9410030*		* ●	* ●	* ●	* ●	* ●	* ●	* ●	* ●●	* ●●	* ●●
56800**	○		○○	○○		○○○	○○○	△	△△	△△△	
9401100*T 9401101*T 9401200*T 9401300*T 9401400*T 9401500*T 940210* 9402102* 9409130*E	* ○	* ○	* ○	* ○	* ○	* ○	* ○	* ○	* ○	* ○	* ○
94100060	○	○	○	○	○	○	○	○○	○○	○○	○○
94100040	○○	○○	○○	○○	○○	○○	○○	○○○○	○○○○	○○○○	○○○○
94100050		○○	○○	○○	○○	○○	○○	○○	○○○○	○○○○	○○○○
94100070.1	○	○	○	○	○	○	○	○○	○○	○○	○○

(A) (B) = Elección entre las dos versiones propuestas según la configuración.
● = Elementos necesarios (●● = 2 pcs, ●●● = 3 pcs)
* = Escoger solo 1 articulo
○ = Elementos opcionales (○○ = 2 pcs, ○○○ = 3 pcs)
△ = La aplicación está vinculada al tipo de perfil del marco de la puerta (△△ = 2 pcs, △△△ = 3 pcs)

IDEA Base

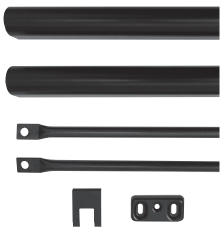

Varillas y carcasas para antipánico SERIES "**IDEA Base**" y "**Push**".
Con un cerradero sin suplementos. **Tapa para resbalón lateral manillón.**

	Código	Confección	Embalaje	Orden mínima	Anti GERM
Para puertas altura máx. 2.400 mm acabado barnizado Blanco	**94100204**	1	-	1	SI
Para puertas altura máx. 2.400 mm acabado barnizado Negro	**94100205**	1	-	1	SI
Para puertas altura máx. 2.400 mm acabado barnizado Gris Metal	**94100207**	1	-	1	SI
Para puertas altura máx. 3.400 mm acabado barnizado Blanco	**94100304**	1	-	1	SI
Para puertas altura máx. 3.400 mm acabado barnizado Negro	**94100305**	1	-	1	SI
Para puertas altura máx. 3.400 mm acabado barnizado Gris Metal	**94100307**	1	-	1	SI

Barra oval horizontal para manillón antipánico serie "**IDEA Base**" - "**IDEA Bolt**".

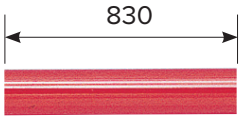

Largo 830 mm

Barnizado Rojo	**945918**	1	-	1	SI

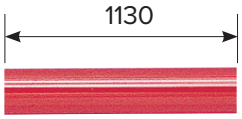

Largo 1.130 mm

INOX	**945922**	1	-	1	SI
ENDUR4NCE	**94592R**	1	-	1	SI
Barnizado Blanco	**945924**	1	-	1	SI
Barnizado Negro	**945925**	1	-	1	SI
Barnizado Gris Metal	**945927**	1	-	1	SI
Barnizado Rojo	**945928**	1	-	1	SI
Barnizado Verde RAL 6029	**94592V**	1	-	1	SI

Largo 1.330 mm

INOX	**945932**	1	-	1	SI
ENDUR4NCE	**94593R**	1	-	1	SI
Barnizado Gris Metal	**945937**	1	-	1	SI
Barnizado Rojo	**945938**	1	-	1	SI

IDEA Base

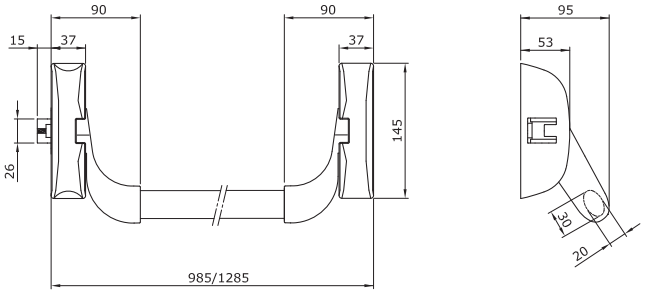
90
90
15
37
37
145
26
985/1285
95
53
30
20

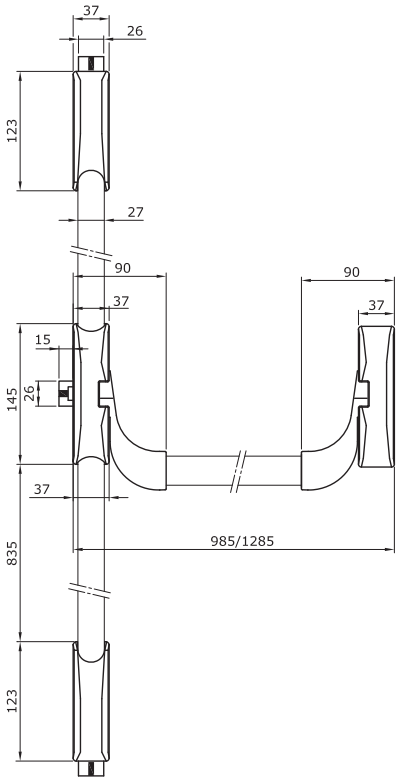
37
26
123
27
90
90
37
37
15
145
26
37
835
985/1285
123

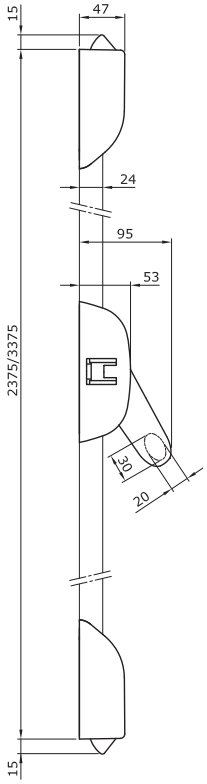
15
47
24
95
53
2375/3375
30
20
15

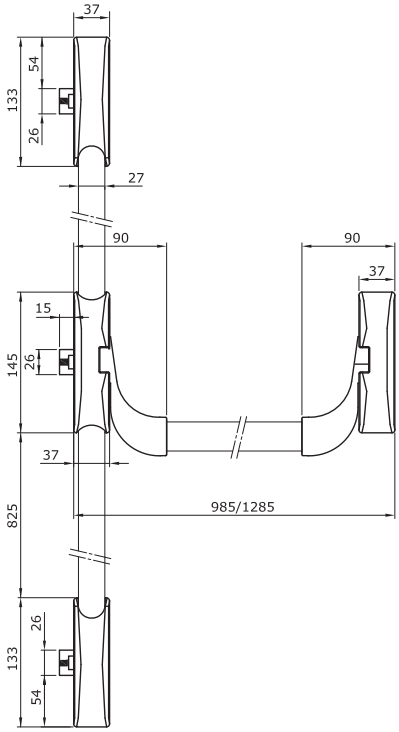
37
133
54
26
27
90
90
37
15
145
26
37
825
985/1285
133
26
54

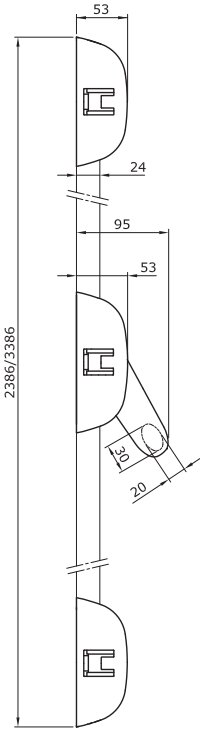
53
24
95
53
2386/3386
30
20

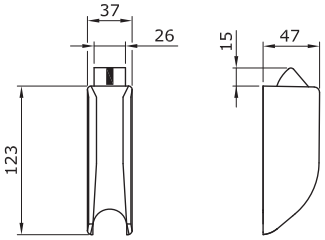
37
26
123
15
47

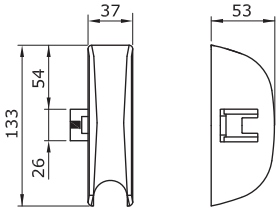
37
133
54
26
53

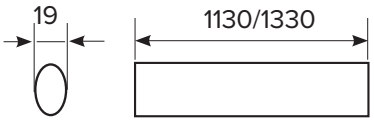
19
1130/1330

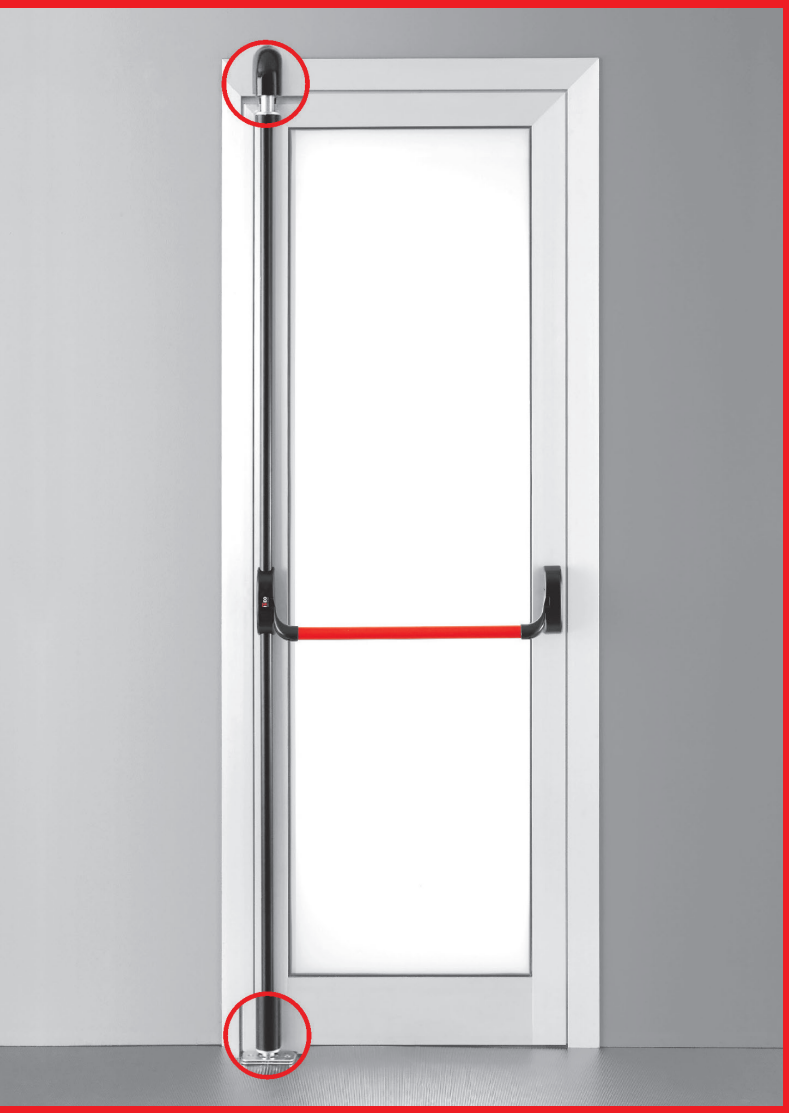

IDEA Bolt

Cierre patentado para puertas con hoja y marco en el mismo plano, o con solape.

CE

IDEA Bolt

- Un diseño que han esculpido los mejores arquitectos.
- Una sencillez de instalación que gusta a los instaladores.
- Un funcionamiento garantizado incluso con un descuadre de la puerta de hasta 8 mm.

- Cierre patentado.
- Dobla la seguridad gracias a los puntales rotantes anticorte de Ø14 mm.
- Adaptable a todos los soportes (aluminio, hierro, PVC, madera).
- Cierre alto/bajo regulable sin elementos sobresalientes en el pavimento.

ISEO
ULTIMATE ACCESS TECHNOLOGIES

IDEA Bolt PVD - Inox

	Código	Confección	Embalaje	Orden mínima

Consultar accesorios necesarios en el esquema de configuración.

Manillón antipánico **"IDEA Bolt PVD - Inox"**, REVERSIBLE. **RESBALÓN DE ACERO AUTOBLOCANTE**.
Cerraderos para puntales. Cerradero Bolt. Cerradero lateral. Puntales alto/bajo autoblocantes.
Espesor de nylon. Plantilla. Instrucciones de montaje.
Se puede combinar con control externo.

Acabado en PVD **TRES PUNTOS DE CIERRE**	**9433000224**	1	-	1
Acabado en PVD **DOS PUNTOS DE CIERRE VERTICAL**	**9432000224**	1	-	1

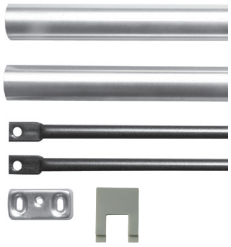

Varillas y carcasas de acero INOX para "**IDEA Base PVD - Inox**".
Con un cerradero sin suplementos. **Tapa para resbalón lateral manillón**.

Para puertas con una altura máxima de 2.400 mm	**94300202**	1	-	1
Para puertas con una altura máxima de 3.400 mm	**94300302**	1	-	1

Barra oval horizontal en acero INOX para manillón antipánico **"IDEA Base" - "IDEA Bolt".**

Largo 1.130 mm	**945922**	1	-	1
Largo 1.330 mm	**945932**	1	-	1

Antes de la instalación en puertas cortafuego / antihumo, por favor, compruebe la compatibilidad de los accesorios.
Consulte los detalles técnicos en la página 5-26

IDEA Bolt PVD - Inox

ISEO
ULTIMATE ACCESS TECHNOLOGIES

	Esquema de configuración para puertas de una hoja		Esquema de configuración para puertas de dos hojas			
						Sin solape / Sin solape
9432000224	●		●	●	●	● ●
9433000224		●	●	●	●	
9410203524				●	●	
945922 L = 1130 945932 L = 1330	* ●	* ●	* ●●	* ●●	* ●●	* ●●
94300202 BOLT 94300302 BOLT	* ●	* ●	* ●	* ●	* ●	* ●●
94100202 94100302				* ●	* ●	
56800** 94021002			△	△△	△△△	
94011002T 94021002 9409130*E	* ○	* ○	* ○	* ○	* ○	* ○
94100060	○	○	○○	○○	○○	○○
94100070.1	○	○	○○	○○	○○	○○

● = Elementos necesarios (●● = 2 pcs, ●●● = 3 pcs)
* = Escoger solo 1 articulo

○ = Elementos opcionales (○○ = 2 pcs, ○○○ = 3 pcs)
△ = La aplicación está vinculada al tipo de perfil del marco de la puerta (△△ = 2 pcs, △△△ = 3 pcs)

ISEO
ULTIMATE ACCESS TECHNOLOGIES

IDEA Bolt

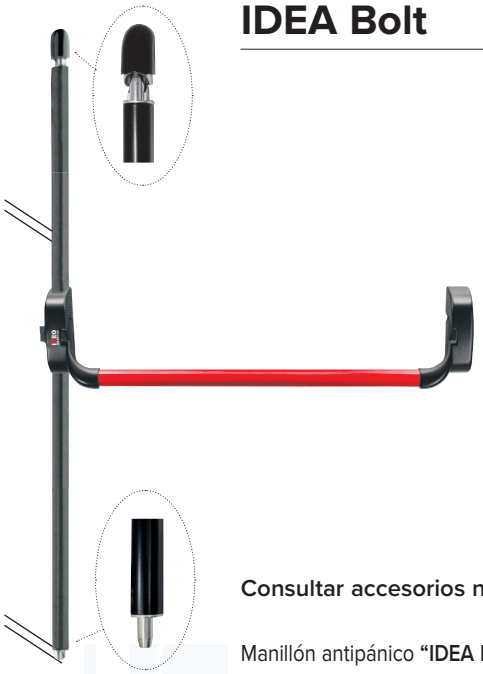

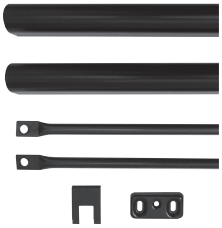

Consultar accesorios necesarios en el esquema de configuración.

Manillón antipánico **"IDEA Bolt"**. REVERSIBLE. **RESBALÓN DE ACERO AUTOBLOCANTE**.
Cerraderos para puntales. Cerradero Bolt. Puntales alto/bajo autoblocantes.
Espesor de nylon. Plantilla. Instrucciones de montaje.

	Código	Confección	Embalaje	Orden mínima	Anti GERM
TRES PUNTOS DE CIERRE. Resbalón de acero autoblocante. Barnizado Negro	**9433000504**	1	-	1	SI
TRES PUNTOS DE CIERRE. Resbalón de acero autoblocante. Barnizado Gris Metal	**9433000704**	1	-	1	SI
DOS PUNTOS DE CIERRE VERTICAL, Barnizado Blanco	**9432000404**	1	-	1	SI
DOS PUNTOS DE CIERRE VERTICAL, Barnizado Negro	**9432000504**	1	-	1	SI
DOS PUNTOS DE CIERRE VERTICAL, Barnizado Gris Metal	**9432000704**	1	-	1	SI

Varillas y carcasas. Con un cerradero sin suplementos. **Tapa para resbalón lateral manillón.**

Para puertas altura máx. 2.400 mm barnizado Blanco	**94300204**	1	-	1	SI
Para puertas altura máx. 2.400 mm barnizado Negro	**94300205**	1	-	1	SI
Para puertas altura máx. 2.400 mm barnizado Gris Metal	**94300207**	1	-	1	SI
Para puertas altura máx. 3.400 mm barnizado Blanco	**94300304**	1	-	1	SI
Para puertas altura máx. 3.400 mm barnizado Negro	**94300305**	1	-	1	SI
Para puertas altura máx. 3.400 mm barnizado Gris Metal	**94300307**	1	-	1	SI

Barra oval horizontal para manillón antipánico serie **"IDEA Base" - "IDEA Bolt"**.

830

Largo 830 mm	Barnizado Rojo	**945918**	1	-	1	SI

1130

Largo 1.130 mm	INOX	**945922**	1	-	1	NO
Largo 1.130 mm	Acabado ENDUR4NCE	**94592R**	1	-	1	SI
Largo 1.130 mm	Barnizado Blanco	**945924**	1	-	1	SI
Largo 1.130 mm	Barnizado Negro	**945925**	1	-	1	SI
Largo 1.130 mm	Barnizado Gris Metal	**945927**	1	-	1	SI
Largo 1.130 mm	Barnizado Rojo	**945928**	1	-	1	SI
Largo 1.130 mm	Barnizado Verde RAL 6029	**94592V**	1	-	1	SI

1330

Largo 1.330 mm	INOX	**945932**	1	-	1	NO
Largo 1.330 mm	Acabado ENDUR4NCE	**94593R**	1	-	1	SI
Largo 1.330 mm	Barnizado Gris Metal	**945937**	1	-	1	SI
Largo 1.330 mm	Barnizado Rojo	**945938**	1	-	1	SI

Antes de la instalación en puertas cortafuego / antihumo, por favor, compruebe la compatibilidad de los accesorios.

Consulte los detalles técnicos en la página 5-26

IDEA Bolt

ISEO
ULTIMATE ACCESS TECHNOLOGIES

	Esquema de configuración para puertas de una hoja		Esquema de configuración para puertas de dos hojas			
						Sin solape / Sin solape
9432000*04	* ●		●	●	●	● ●
9414000*04	* ●	●	●	●	●	
9410203*04				●	●	
94592* L = 1130 94593* L = 1330	* ●	* ●	* ●●	* ●●	* ●●	* ●●
9430020* BOLT 9430030* BOLT	* ●	* ●	* ●	* ●	* ●	* ●●
9410020* 9410030*				* ●	* ●	
56800**			△	△△	△△△	
9401100*T 9401101*T 9401200*T 9401300*T 9401400*T 9401500*T 940210* 9402102* 9409130*E	* ○	* ○	* ○	* ○	* ○	* ○
94100060	○	○	○○	○○	○○	○○
94100070.1	○	○	○○	○○	○○	○○

● = Elementos necesarios (●● = 2 pcs, ●●● = 3 pcs)
* = Escoger solo 1 articulo

○ = Elementos opcionales (○○ = 2 pcs, ○○○ = 3 pcs)
△ = La aplicación está vinculada al tipo de perfil del marco de la puerta (△△ = 2 pcs, △△△ = 3 pcs)

IDEA Bolt

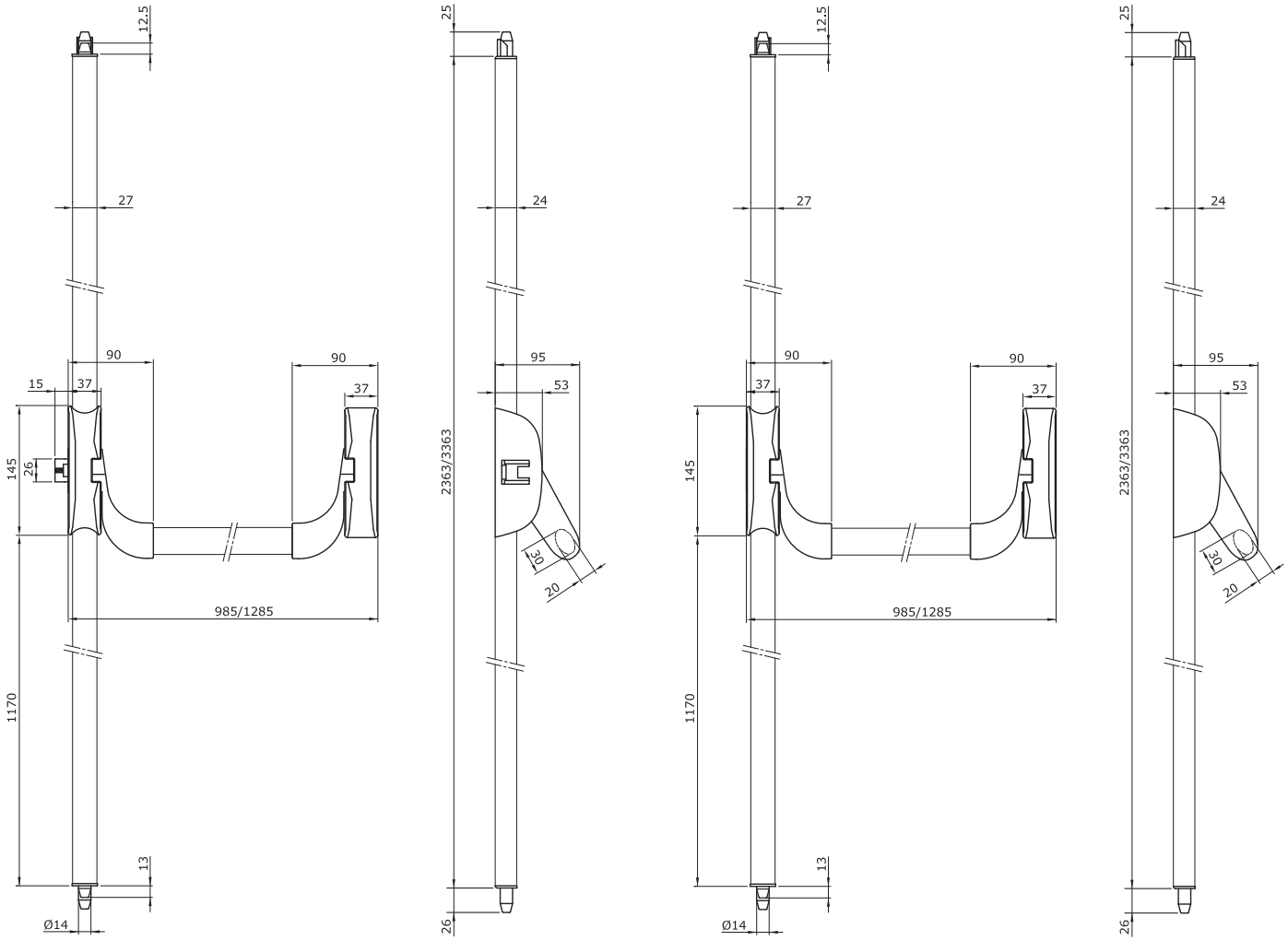
12.5
27
90
15
37
145
26
985/1285
1170
13
Ø14
25
24
95
53
2363/3363
30
20
26

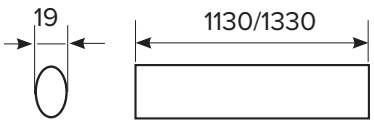
19
1130/1330

Push

Dispositivo para salidas antipánico

Push SIRENA

MANILLÓN ANTIPÁNICO CON DISPOSITIVO DE ALARMA ACÚSTICO

La alarma del dispositivo se activa emitiendo una fuerte señal acústica (90db) cada vez que la barra es presionada. Permite así combinar una salida de seguridad con un control para prevenir robos y/o salidas de emergencia no autorizadas.
Compatible con los manillones ISEO de la línea **Push**, puede ser montado con un mínimo esfuerzo incluso en manillones ya instalados. El funcionamiento con baterías no necesita conexiones eléctricas externas, haciendo la instalación rápida, simple y económica.
Mediante un selector accionable por un medio cilindro con llave (incluido) es posible programar las funciones y seleccionar los estados del dispositivo (desactivado, activado, cortesía).

Funciones y características del dispositivo:
- Función de cortesía para salir sin generar alarma.
- Reseteo de la alarma solo con llave.
- Señalización acústica y mediante 2 led del estado del dispositivo y del estado de carga de las pilas.
- Funcionamiento con 2 pilas alcalinas tipo AA (duración sin alarmas de más de 2 años).
- Advertencia de batería baja de 3 niveles para permitir la sustitución programada.
- Selector compatible con medio cilindro tipo europeo (medida 30 + 10) con leva DIN de 8 posiciones.

Push SIRENA

	Código	Confección	Embalaje	Orden mínima	Anti GERM
Kit dispositivo de alarma acústica para manillón ISEO serie Push					
BARNIZADO Blanco	**94200094**	1	-	1	SI
BARNIZADO Negro	**94200095**	1	-	1	SI
BARNIZADO Gris Metal	**94200097**	1	-	1	SI

Consultar accesorios necesarios en el esquema de configuración.

Antes de la instalación en puertas cortafuego / antihumo, por favor, compruebe la compatibilidad de los accesorios.
Consulte los detalles técnicos en la página 5-31

Push SIRENA

Consultar accesorios necesarios en el esquema de configuración.

Manillón antipánico **"Push** SIRENA" **MODULAR REVERSIBLE**, preparado para enganche con varillas.
Largo recortable hasta 330 mm. **RESBALÓN DE ACERO AUTOBLOCANTE**, idóneo para puert**as CORTAFUEGO**.
Preparado para fijación de varillas alto/bajo
Tapas para orificios alto/bajo. Cerradero lateral con espesores de 1-2-3 mm.
2 pilas alcalinas tipo AA 1,5V. Cilindro monoperfil. Instrucciones de montaje.
Accesorios adaptables a pedir por separado:
Varillas y carcasas 9410020* para puertas de 2.400 mm
Varillas y carcasas 9410030* para puertas de 3.400 mm
Juego de pestillos en acero 941020**04 - Dispositivo externo de apertura 9401* + 9402*,
Cilindro exterior 859000857/9
Kit guarniciones CORTAFUEGOS 94000030
Placa de montaje de acero para manillón CORTAFUEGOS 94100040
Placa de montaje de acero para pestillo CORTAFUEGOS 94100050

	Código	Confección	Embalaje	Orden mínima	Anti GERM
Longitud: **840 mm** base y barra barnizado Gris Metal	**942408477T...1**	1	-	1	SI
Longitud: **1.170 mm** base barnizado Negro y barra barnizado Rojo	**942411758T...1**	1	-	1	SI
Longitud: **1.170 mm** base y barra barnizado Gris Metal	**942411777T...1**	1	-	1	SI

Antes de la instalación en puertas cortafuego / antihumo, por favor, compruebe la compatibilidad de los accesorios.

Consulte los detalles técnicos en la página 5-31

Push SIRENA

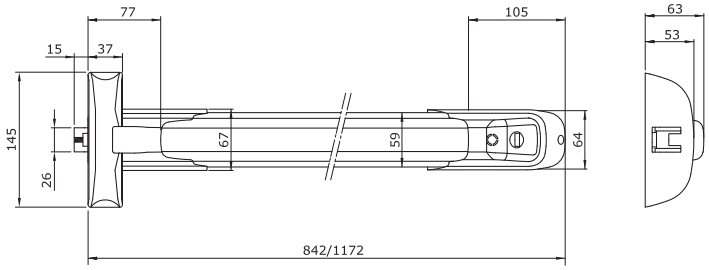
77
105
63
53
15
37
145
26
67
59
64
842/1172

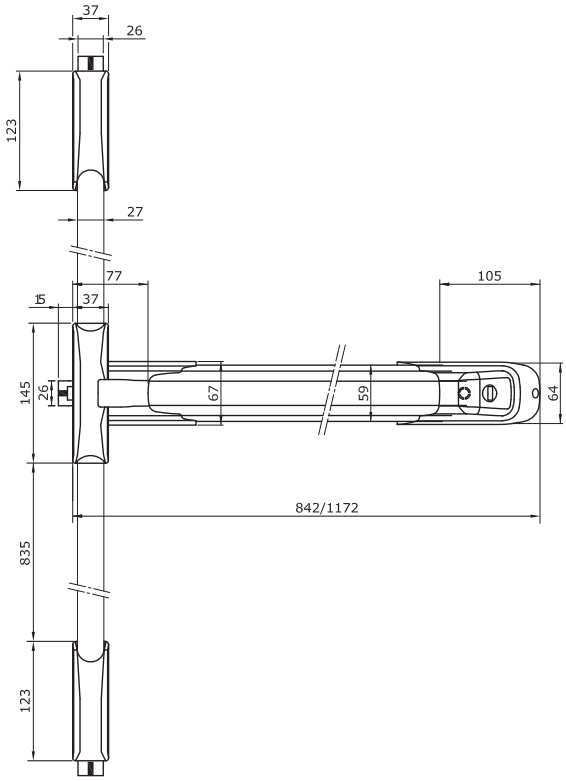
37
26
123
27
77
105
15
37
145
26
67
59
64
842/1172
835
123

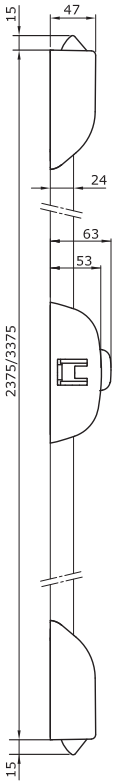
15
47
24
63
53
2375/3375
15

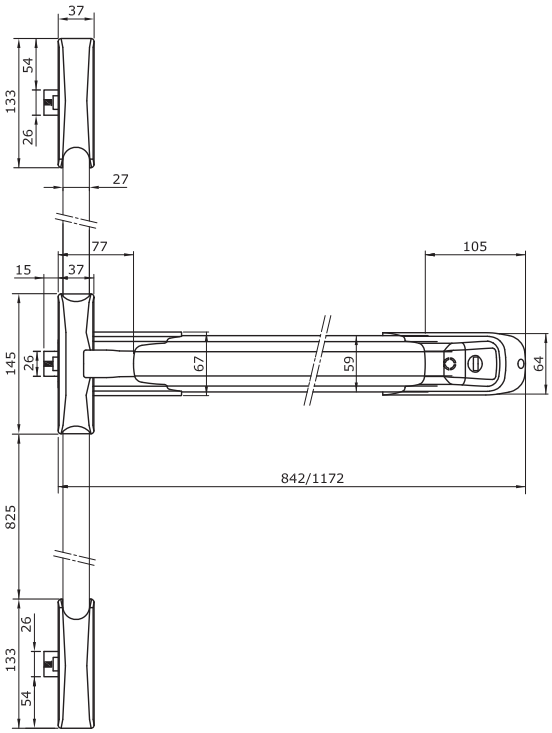
37
133
54
26
27
77
105
15
37
145
26
67
59
64
842/1172
825
133
26
54

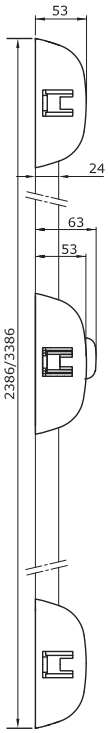
53
24
63
53
2386/3386

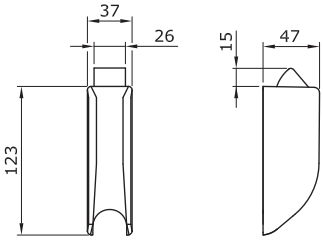
37
26
15
47
123

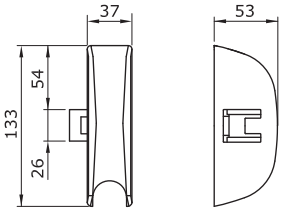
37
53
133
54
26

ISEO
ULTIMATE ACCESS TECHNOLOGIES

Push ENDUR4NCE

	Código	Confección	Embalaje	Orden mínima	Anti GERM

Consultar accesorios necesarios en el esquema de configuración.

Manillón antipánico **"Push" MODULAR REVERSIBLE, acabado ENDUR4ANCE** preparado para enganche con varillas.
Para cierre lateral, doble y triple. **RESBALÓN DE ACERO INOXIDABLE AUTOBLOCANTE**, idóneo para puer**tas CORTAFUEGO.**
Preparado para fijación de varillas alto/bajo. Largo recortable hasta 330 mm. Tapas para orificios alto/bajo.
Cerradero lateral con espesores de 1-2-3 mm. Instrucciones de montaje.

Longitud: 840 **mm**	**9424084RRT**	1	-	1	SI
Longitud: 1.1**70 mm**	**9424117RRT**	1	-	1	SI
Longitud: 1.3**00 mm**	**9424130RRT**	1	-	1	SI

Juego de pestillos acabado **ENDUR4NCE** para antipánico "**IDEA Base**" y "**Push**. Cierre superior e inferior.
Resbalón de acero inoxidable con autoblocante, idóneo para puertas CORTAFUEGO.
Se suministra con: cerradero lateral 9410011R + cerradero de suelo, tornillos de fijación.

ENDUR4NCE	**9410201R04**	1	-	1	SI

Juego de pestillos acabado **ENDUR4NCE** para antipánico "**IDEA Base**" y "**Push**. Cierre superior e inferior laterales.
Resbalón de acero inoxidable con autoblocante, idóneo para puertas CORTAFUEGO.
Se suministra con: 2 cerraderos laterales 9410010R, tornillos de fijación.

ENDUR4NCE	**9410203R04**	1	-	1	SI

Juego de pestillos acabado **ENDUR4NCE** para antipánico "**IDEA Base**" y "**Push**. Cierre superior vertical
e inferior lateral. Resbalón de acero inoxidable con autoblocante, idóneo para puertas CORTAFUEGO.
Se suministra con: 2 cerraderos laterales 9410011R, tornillos de fijación.

ENDUR4NCE	**9410204R04**	1	-	1	SI

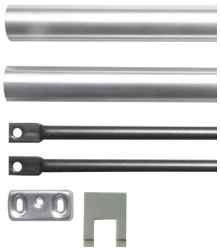

Varillas y carcasas en acabado **ENDUR4NCE** para "**IDEA Base**" y "**Push**.
Con un cerradero sin suplementos. **Tapa para resbalón lateral manillón**.

Para puertas con una altura máxima de 2.400 mm	**9410020R**	1	-	1	SI
Para puertas con una altura máxima de 3.400 mm	**9410030R**	1	-	1	SI

Antes de la instalación en puertas cortafuego / antihumo, por favor, compruebe la compatibilidad de los accesorios.
Consulte los detalles técnicos en la página 5-37

Push ENDUR4NCE

ISEO
ULTIMATE ACCESS TECHNOLOGIES

	Esquema de configuración para puertas de una hoja							Esquema de configuración para puertas de dos hojas			
											Sin solape / Sin solape
9424***RRT	●	●	●	●	●	●	●	● ●	● ●	● ●	● ●
9410201R04		●			●			●	●	●	●●
9410204R04				●			●				
9410203R04			●			●			●	●	
9410020R 9410030R		* ●	* ●	* ●	* ●	* ●	* ●	* ●	* ●●	* ●●	* ●●
9401100RT 9402100R 9409130RE	* ○	* ○	* ○	* ○	* ○	* ○	* ○	* ○	* ○	* ○	* ○
568000R	○		○○	○○		○○○	○○○	△	△△	△△△	
94200060	○	○	○	○	○	○	○	○○	○○	○○	○○
94100040	○	○	○	○	○	○	○	○○	○○	○○	○○
94100050		○○	○○	○○	○○	○○	○○	○○	○○○○	○○○○	○○○○

● = Elementos necesarios (●● = 2 pcs, ●●● = 3 pcs)
* = Escoger solo 1 articulo
○ = Elementos opcionales (○○ = 2 pcs, ○○○ = 3 pcs)
△ = La aplicación está vinculada al tipo de perfil del marco de la puerta (△△ = 2 pcs, △△△ = 3 pcs)

ISEO
ULTIMATE ACCESS TECHNOLOGIES

Push

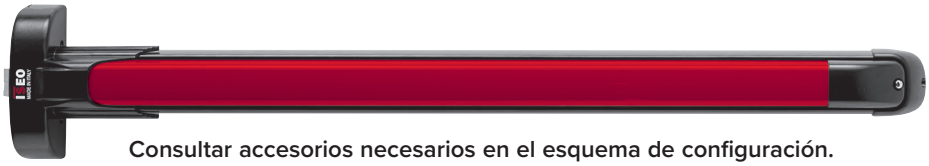

Consultar accesorios necesarios en el esquema de configuración.

Manillón antipánico **"Push" MODULAR REVERSIBLE**, preparado para enganche con varillas. Para cierre lateral, doble y triple. **RESBALÓN DE ACERO AUTOBLOCANTE**, idóneo para puer**tas CORTAFUEGO**. Preparado para fijación de varillas alto/bajo. Largo recortable hasta 330 mm. Tapas para orificios alto/bajo. Cerradero lateral con espesores de 1-2-3 mm. Instrucciones de montaje.

		Código	Confección	Embalaje	Orden mínima	Anti GERM
Longitud: 840 **mm**	Base barnizado Negro - barra barnizado Rojo	**942408458T**	1	-	1	SI
Longitud: 1.**170 mm**	Base barnizado Negro - barra barnizado Rojo	**942411758T**	1	-	1	SI
Longitud: 1.3**00 mm**	Base barnizado Negro - barra barnizado Rojo	**942413058T**	1	-	1	SI

Pestillo barnizado para antipánico series **"IDEA Base"** y **"Push"** cierre superior, inferior, lateral. Resbalón de acero autoblocante, idóneo para puertas CORTAFUEGO. Cierre superior, inferior, lateral. Se suministra con: tornillos de fijación.

Barnizado Blanco	**9410003404**	1	-	1	SI
Barnizado Negro	**9410003504**	1	-	1	SI
Barnizado Gris Metal	**9410003704**	1	-	1	SI

Juego de pestillos barnizados para antipánico series **"IDEA Base"** y **"Push"** cierre superior e inferior. Resbalón de acero autoblocante, idóneo para puertas CORTAFUEGO. Se suministra con: cerraderos lateral 94100110 + suelo 94100120, tornillos de fijación.

Barnizado Blanco	**9410201404**	1	-	1	SI
Barnizado Negro	**9410201504**	1	-	1	SI
Barnizado Gris Metal	**9410201704**	1	-	1	SI

Juego de pestillos barnizados para antipánico series **"IDEA Base"** y **"Push"** cierre superior e inferior laterales. Resbalón de acero autoblocante, idóneo para puertas CORTAFUEGO. Se suministra con: 2 cerraderos laterales 94100100, tornillos de fijación.

Barnizado Blanco	**9410203404**	1	-	1	SI
Barnizado Negro	**9410203504**	1	-	1	SI
Barnizado Gris Metal	**9410203704**	1	-	1	SI

Juego de pestillos barnizados para antipánico series **"IDEA Base"** y **"Push"** cierre superior e inferior lateral. Resbalón de acero autoblocante, idóneo para puertas CORTAFUEGO. Se suministra con: 2 cerraderos laterales 94100100, tornillos de fijación.

Barnizado Negro	**9410204504**	1	-	1	SI
Barnizado Gris Metal	**9410204704**	1	-	1	SI

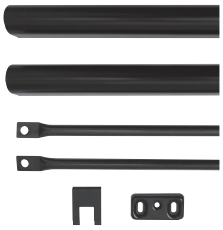

Varillas y carcasas. Con un cerradero sin suplementos. **Tapa para resbalón lateral manillón.**

Para puertas altura máx. 2.400 mm acabado barnizado Blanco	**94100204**	1	-	1	SI
Para puertas altura máx. 2.400 mm acabado barnizado Negro	**94100205**	1	-	1	SI
Para puertas altura máx. 2.400 mm acabado barnizado Gris Metal	**94100207**	1	-	1	SI
Para puertas altura máx. 3.400 mm acabado barnizado Blanco	**94100304**	1	-	1	SI
Para puertas altura máx. 3.400 mm acabado barnizado Negro	**94100305**	1	-	1	SI
Para puertas altura máx. 3.400 mm acabado barnizado Gris Metal	**94100307**	1	-	1	SI

Colores blanco y gris metal bajo pedido.

Antes de la instalación en puertas cortafuego / antihumo, por favor, compruebe la compatibilidad de los accesorios.

Consulte los detalles técnicos en la página 5-37

Push

	Esquema de configuración para puertas de una hoja							Esquema de configuración para puertas de dos hojas			
											Sin solape / Sin solape
9424****T	●	●	●	●	●	●	●	● ●	● ●	● ●	● ●
9410201*04		●			●			●	●	●	●●
9410204*04				●			●				
9410203*04			●			●			●	●	
9410020* 9410030*		* ●	* ●	* ●	* ●	* ●	* ●	* ●	* ●●	* ●●	* ●●
9401100*T 9401101*T 9401200*T 9401300*T 9401400*T 9401500*T 940210* 9402102* 9409130*E	* ○	* ○	* ○	* ○	* ○	* ○	* ○	* ○	* ○	* ○	* ○
56800**	○		○○	○○		○○○	○○○	△	△△	△△△	
94200060	○	○	○	○	○	○	○	○○	○○	○○	○○
94100040	○	○	○	○	○	○	○	○○	○○	○○	○○
94100050		○○	○○	○○	○○	○○	○○	○○	○○○○	○○○○	○○○○

● = Elementos necesarios (●● = 2 pcs, ●●● = 3 pcs)
* = Escoger solo 1 articulo
○ = Elementos opcionales (○○ = 2 pcs, ○○○ = 3 pcs)
△ = La aplicación está vinculada al tipo de perfil del marco de la puerta (△△ = 2 pcs, △△△ = 3 pcs)

Push

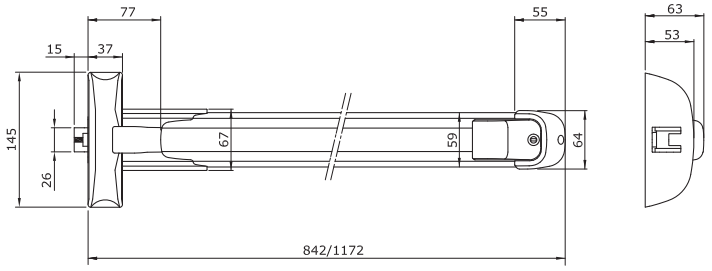
77
55
63
53
15
37
145
26
67
59
64
842/1172

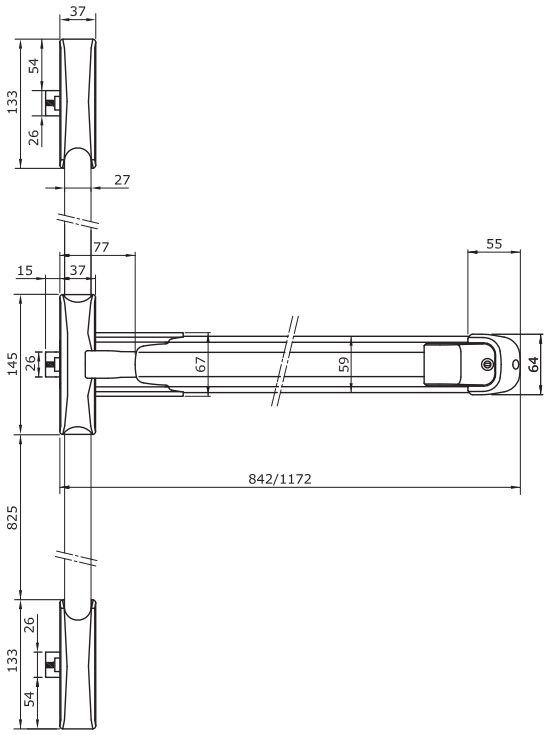
37
133
54
26
27
77
55
15
37
145
26
67
59
64
842/1172
825
133
26
54

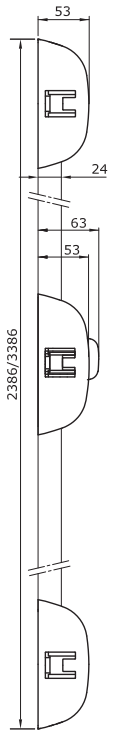
53
24
63
53
2386/3386

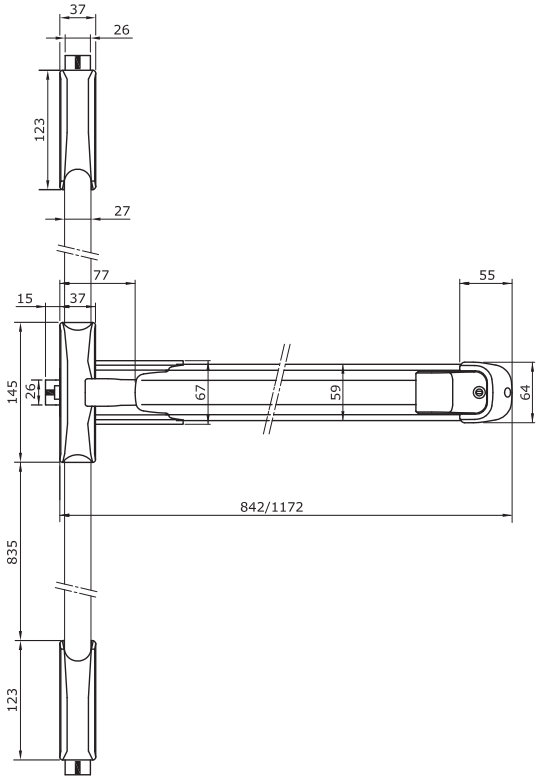
37
26
123
27
77
55
15
37
145
26
67
59
64
842/1172
835
123

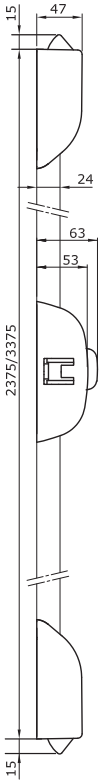
15
47
24
63
53
2375/3375
15

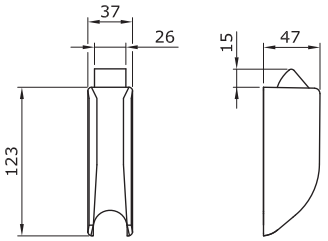
37
26
15
47
123

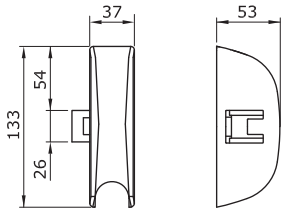
37
53
54
133
26

ISEO
ULTIMATE ACCESS TECHNOLOGIES

Push-Bolt

Consultar accesorios necesarios en el esquema de configuración.

Manillón antipánico **"Push Bolt"**, REVERSIBLE, largo recortable hasta 330 mm.
Cerraderos para puntales. Cerradero Bolt.
Cerradero lateral. Puntales alto/bajo autoblocantes. Espesor de nylon. Plantilla.
Base barnizado Negro y barra barnizado Rojo. Instrucciones de montaje.

TRES PUNTOS DE CIERRE. RESBALÓN DE ACERO AUTOBLOCANTE

		Código	Confección	Embalaje	Orden mínima	Anti GERM
Longitud: **840 mm**	Base barnizado Negro - barra barnizado Rojo	**9453084584**	1	-	1	SI
Longitud: **1.170 mm**	Base barnizado Negro - barra barnizado Rojo	**9453117584**	1	-	1	SI
Longitud: **1.300 mm**	Base barnizado Negro - barra barnizado Rojo	**9453130584**	1	-	1	SI

DOS PUNTOS DE CIERRE VERTICAL

Longitud: **840 mm**	Base barnizado Negro - barra barnizado Rojo	**9452084584**	1	-	1	SI
Longitud: **1.170 mm**	Base barnizado Negro - barra barnizado Rojo	**9452117584**	1	-	1	SI
Longitud: **1.300 mm**	Base barnizado Negro - barra barnizado Rojo	**9452130584**	1	-	1	SI

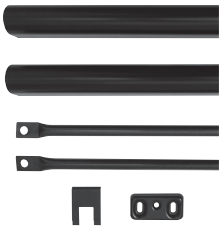

Varillas y carcasas. Con un cerradero sin suplementos.
Tapa para resbalón lateral manillón.

Para puertas altura máx. 2.400 mm acabado barnizado Blanco	**94300204**	1	-	1	SI
Para puertas altura máx. 2.400 mm acabado barnizado Negro	**94300205**	1	-	1	SI
Para puertas altura máx. 2.400 mm acabado barnizado Gris Metal	**94300207**	1	-	1	SI
Para puertas altura máx. 3.400 mm acabado barnizado Blanco	**94300304**	1	-	1	SI
Para puertas altura máx. 3.400 mm acabado barnizado Negro	**94300305**	1	-	1	SI
Para puertas altura máx. 3.400 mm acabado barnizado Gris Metal	**94300307**	1	-	1	SI

Colores blanco y gris metal bajo pedido.
Antes de la instalación en puertas cortafuego / antihumo, por favor, compruebe la compatibilidad de los accesorios.
Consulte los detalles técnicos en la página 5-40

Push - Bolt

ISEO
ULTIMATE ACCESS TECHNOLOGIES

	Esquema de configuración para puertas de una hoja		Esquema de configuración para puertas de dos hojas			
						Sin solape / Sin solape
9452*	* ●		● / ●	● / ●	● / ●	● / ●
94241						
9453*	* ●					
9410203*04				●	●	
9430020* BOLT 9430030* BOLT	* ●	●	* ●	* ●	* ●	* ●●
9410020* 9410030*				* ●	* ●	
56800**			△	△△	△△△	
9401100*T 9401101*T 9401200*T 9401300*T 9401400*T 9401500*T 940210* 85900085* 9402102* 94021035D 94021035S 9409130*E	* ○	* ● * ○	* ○	* ○	* ○	* ○
94100060	○	○	○○	○○	○○	○○

● = Elementos necesarios (●● = 2 pcs, ●●● = 3 pcs)
* = Escoger solo 1 articulo
○ = Elementos opcionales (○○ = 2 pcs, ○○○ = 3 pcs)
△ = La aplicación está vinculada al tipo de perfil del marco de la puerta (△△ = 2 pcs, △△△ = 3 pcs)

Push-Bolt

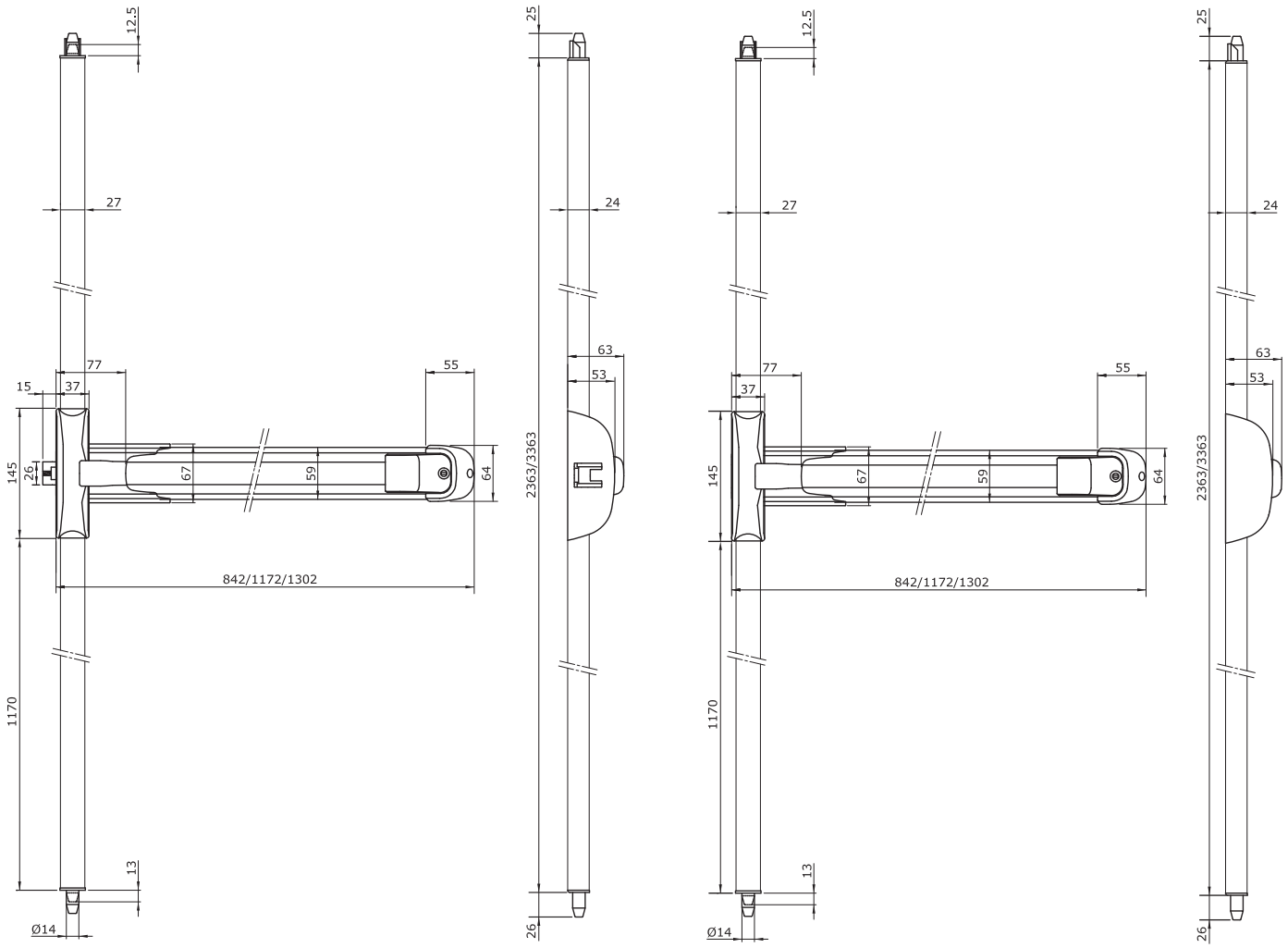
12.5
27
77
15
37
55
145
26
67
59
64
842/1172/1302
1170
13
Ø14
25
24
63
53
2363/3363
26
12.5
27
77
37
55
145
67
59
64
842/1172/1302
1170
13
Ø14
25
24
63
53
2363/3363
26

Puertas en vías de evacuación: configuración básica

IDEA Base resbalón de Zamak

1 punto de cierre lateral

9411000505
Dispositivo antipánico. Reversible.
+
9459**
barra horizontal.

2 puntos de cierre superior/inferior

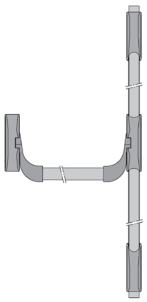

9412000505
Dispositivo antipánico 2 puntos de cierre. Reversible.
+
9459**
Barra horizontal.
+
94100*0*
Juego varillas y carcasas.
+
9410201505
Juego pestillos superior/inferior.

3 puntos de cierre lateral/superior/inferior

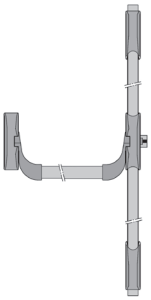

9414000505
Dispositivo antipánico modular. Reversible.
+
9459**
Barra horizontal.
+
94100*0*
Juego varillas y carcasas.
+
9410204505
Juego pestillos lateral/ vertical.

IDEA Base resbalón de acero

1 punto de cierre lateral

9414000*04
Dispositivo antipánico cortafuego modular Reversible.
+
9459**
barra horizontal.

2 puntos de cierre superior/inferior

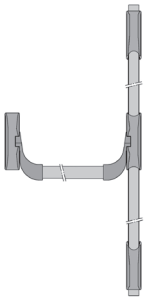

9414000*04
Dispositivo antipánico cortafuego modular Reversible
+
9459**
Barra horizontal.
+
94100*0*
Juego varillas y carcasas.
+
9410201505
Juego pestillos superior/inferior.

3 puntos de cierre lateral/superior/inferior

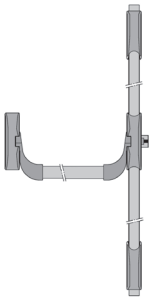

9414000*04
Dispositivo antipánico cortafuego modular Reversible.
+
9459**
Barra horizontal.
+
94100*0*
Juego varillas y carcasas.
+
9410204505
Juego pestillos lateral/ vertical.

Puertas en vías de evacuación: configuración básica

Push

1 punto de cierre lateral

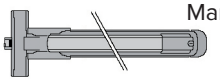

9424****
Manillón antipánico.
Reversible.

2 puntos de cierre superior/inferior

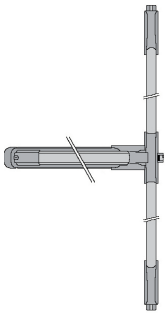

9424****
Manillón antipánico.
Reversible.
+
94100*0*
Juego varillas y carcasas.
+
9410201505
Juego pestillos superior/inferior.

3 puntos de cierre lateral/superior/inferior

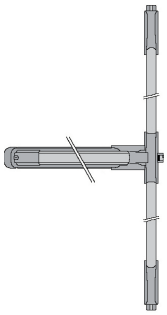

9424****
Manillón antipánico.
Reversible.
+
94100*0*
Juego varillas y carcasas.
+
9410204505
Juego pestillos lateral/vertical.

Configuraciones de puertas de 1 hoja

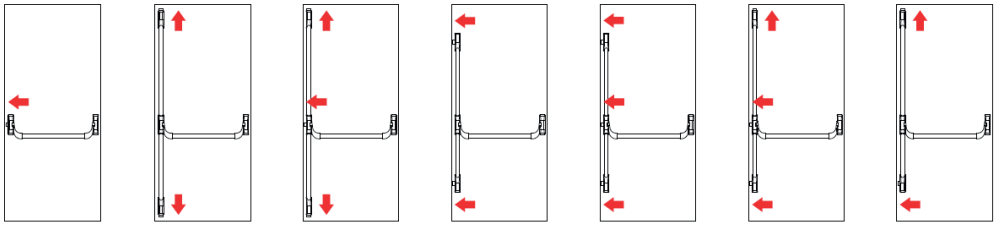

Configuraciones de puertas de 2 hojas

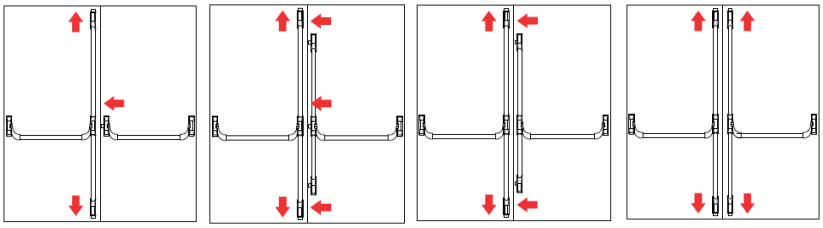

Cambio de mano

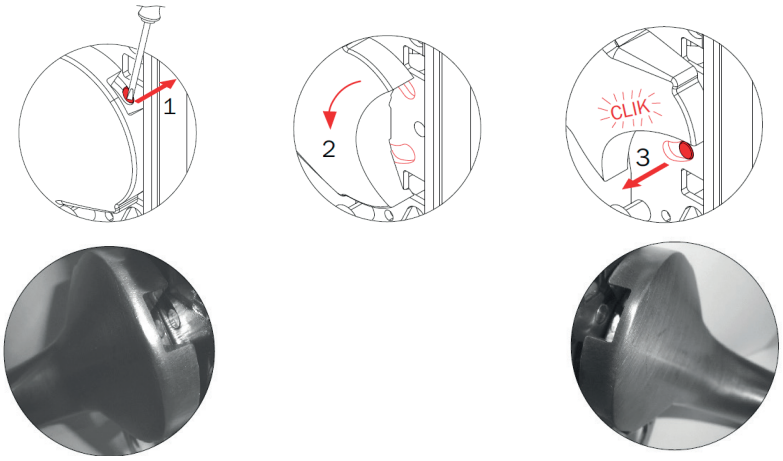

Pad

Dispositivo para salidas de emergencia con barra de contacto

La norma

EN 179:2008

Los dispositivos para salidas de emergencia conformes a la norma EN 179 están concebidos para ser utilizados en entornos donde es improbable que se produzca una situación de pánico y dónde las personas presentes tienen familiaridad con el empleo del dispositivo.

La EN179 establece los requisitos que un dispositivo de emergencia debe tener para garantizar una vía de fuga segura y eficaz por una puerta cuya apertura se produce mediante una simple operación, incluso si esta pudiera requerir un conocimiento previo del dispositivo.

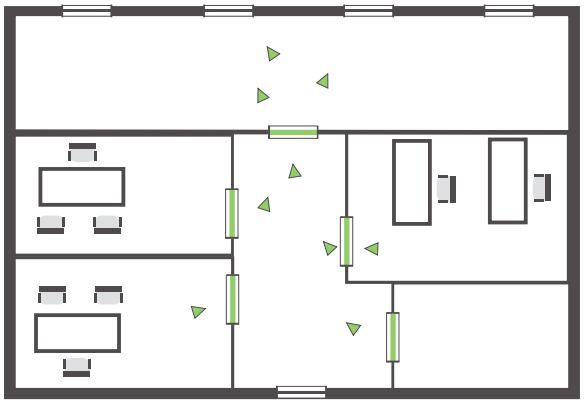

CE

Pad: Cómo leer el marcado EN 179:2008

No idóneo para puertas cortafuego/antihumo	3	7	7	0	1	4	4	2	B	A
Idóneo para puertas cortafuego/antihumo	3	7	7	B	1	4	4	2	B	A
	Categoría de utilización	Duración cíclica	Peso de la puerta	Idoneidad para su uso en puertas cortafuego/antihumo	Seguridad para las personas	Resistencia a la corrosión	Seguridad de los bienes	Separación de barra a la puerta	Tipo accionamiento de la barra	Ámbito de uso de la puerta

Categoría de utilización. Existe una categoría única que contempla el uso muy frecuente de la barra, por personas que no prestan mucha atención y que plantean la posibilidad de incidentes o un uso incorrecto.

Duración cíclica. Hay dos categorías:
Grado 6= 100.000 ciclos.
Grado 7= 200.000 ciclos.

Peso de la puerta. Hay igualmente tres categorías:
Grado 5= hasta 100 kg.
Grado 6= hasta 200 kg.
Grado 7= más de 200 kg.

Resistencia al fuego. Existen tres categorías:
Grado 0= no es idóneo para puertas cortafuego/antihumo.
Grado A= idóneo para puertas cortafuego.
Grado B= idóneo para puertas cortafuego/antihumo.

Seguridad para las personas. Existe una categoría única que representa el grado máximo que se puede obtener en relación al hecho de que el dispositivo de salida de emergencia debe garantizar la seguridad de las personas.

Resistencia a la corrosión. Existen dos categorías en conformidad con la norma prEN1670:
Grado 3= 96 horas, alta resistencia.
Grado 4= 240 horas, altísima resistencia

Seguridad de los bienes. Existen cuatro categorías:
Grado 2= durabilidad 1.000 N.
Grado 3= durabilidad 2.000 N.
Grado 4= durabilidad 3.000 N.
Grado 5= durabilidad 5.000 N.

Separación de la barra de la puerta. Hay dos categorías:
Grado 1= separación hasta 150 mm (grande).
Grado 2= separación hasta 100 mm (estándar).

Tipo de accionamiento de la barra. Hay dos categorías:
A= dispositivo de emergencia accionado por una barra a presión.
B= dispositivo de emergencia accionado por una barra de contacto.

Campo de aplicación de la puerta. Hay 4 categorías:
A= puerta de una hoja con apertura externa, puerta de dos hojas: hoja activa o pasiva.
B= puerta de una hoja con apertura externa.
C= puerta de dos hojas con apertura externa, solo hoja pasiva.
D= puerta de una hoja con apertura interna.

Para detalles adicionales consultar la norma EN179:2008

CE

Advertencia

El campo de aplicación de estos manillones antipánico está limitado como sigue:

Peso máximo de la puerta	Alto máximo de la puerta	Ancho máximo de la puerta	Intervalo de temperatura
> 200 Kg	2520 mm	1320 mm	-10°C +60°C

Los límites arriba indicados son los límites definidos por la norma EN 179. Cuando la puerta supera uno o más de estos límites, ya no están dentro del campo de aplicación de la norma EN 1125 y, por tanto, no pueden ser certificados de acuerdo a la norma. Para puertas con un peso de hasta 200 kg altura máxima de 3.200 mm y ancho de hasta 1.500 mm, ISEO declara que las prestaciones de los manillones y sus accesorios son conformes a aquellas exigidas por la norma.

La hoja de la puerta y sus marcos tienen que estar constituidos por un material de rigidez tal que las eventuales distorsiones que se produzcan durante su uso no sean superiores a 5 mm en cualquiera posición.
La instalación del manillón antipánico sobre la hoja de la puerta tiene que realizarse con materiales que garanticen la resistencia a tracción por cada tornillo > de 1,5KN.

Certificación de los productos

ISEO Serrature ha obtenido del Instituto CSI, el certificado de conformidad a la norma EN 179:2008, para aplicar la marca CE sobre los manillones antipánico, obligatoria desde el 01/04/2003.

Ejemplo de certificación:

THIS CERTIFICATE REMAINS THE PROPERTY OF CSI SPA

CSI

Certificato numero / *Certificate number* **0497/CPR/6211**

CERTIFICATO DI COSTANZA DELLA PRESTAZIONE
CERTIFICATE OF CONSTANCY OF PERFORMANCE

In conformità al Regolamento (UE) n. 305/2011 del Parlamento Europeo e del Consiglio del 9 marzo 2011 (Regolamento Prodotti da Costruzione o CPR), questo certificato si applica al prodotto da costruzione
In compliance with Regulation (EU) n. 305/2011 of the European Parliament and of the Council of 9 March 2011 (the Construction Products Regulation or CPR), this certificate applies to the construction product

Dispositivo per uscite di emergenza azionato con maniglia a leva
Emergency exit device operated by lever handle
Mod. IDEA PAD

Immesso sul mercato sotto il nome o marchio commerciale di / *placed on the market under the name or trade mark of*

ISEO SERRATURE S.p.A.
Via S. Girolamo, 13 - 25055 PISOGNE (BS) - ITALY

e fabbricato nello stabilimento di produzione / *and produced in the manufacturing plant*

Via S. Girolamo, 13 - 25055 PISOGNE (BS) - ITALY

Questo certificato attesta che tutte le disposizione riguardanti la valutazione e la verifica della costanza della prestazione descritta nell'allegato ZA della norma
This certificate attests that all provisions concerning the assessment and verification of constancy of performance described in Annex ZA of the standard

EN 179:2008

nell'ambito del sistema 1 per la prestazione indicata in questo certificato sono applicate e che il controllo di produzione in fabbrica condotto dal fabbricante è valutato per assicurare la
under system 1 for the performance set out in this certificate are applied and that the factory production control conducted by the manufacturer is assessed to ensure the

costanza della prestazione del Prodotto da costruzione.
constancy of performance of the construction product.

Questo certificato è stato emesso per la prima volta il **15/10/2019** e ha validità sino a che la norma armonizzata, il prodotto da costruzione, i metodi di AVCP o le condizioni di produzione nello stabilimento non siano modificate in modo significativo, a meno che non sia sospeso o ritirato dall'organismo di certificazione di prodotto notificato.
*This certificate was first issued on **15/10/2019** and will remain valid as long as neither the harmonized standard, the construction product, the AVCP methods nor the manufacturing conditions in the plant are modified significantly, unless suspended or withdrawn by the notified product certification body.*

CE
0497

Bollate, 10/12/2019
Rev.1

Ing. P. Fumagalli
B.U. Prodotto/*Product*

GG002 REV.00

CSI S.p.A., A SOCIO UNICO SOGGETTA AD ATTIVITÀ DI DIREZIONE E COORDINAMENTO DI RMQ GROUP S.R.L.
REA (M) 1466310
R.I./C.F./P.I. - 11360160151
Cap. Soc. € 1.040.000
Sede legale
Italia | 20030 Senago (MI)
direzione-csi@legalmail.it
Cascina Traversagna 21
info@csi-spa.com | www.csi-spa.com
pag.1 / 3

Todos los certificados están disponibles y pueden descargarse desde nuestra web: www.iseo.com

ISEO
ULTIMATE ACCESS TECHNOLOGIES

CE

Pad PVD - Inox

Dispositivo para salidas de emergencia **"PAD PVD - Inox",** accionado mediante **PLACA A PRESIÓN.**
Acabado en PVD. **CORTAFUEGOS**, REVERSIBLE. Varillas y carcasas para altura máxima 2.265 mm.
RESBALÓN DE ACERO AUTOBLOCANTE. Espesor de fijación de nylon.
Cerradero con espesores de 1-2-3 mm. Plantilla.
Instrucciones de montaje. Tornillos de fijación.

Accesorios adaptables a pedir por separado:
Dispositivo externo de apertura 9401*
Cilindro exterior 859000859
Varillas y carcasas 94100302 para puertas de 3.400 mm
Cerradero 94100*
Kit suplemento termodilatador 94000030

	Código	Confección	Embalaje	Orden mínima
TRIPLE CIERRE VERTICAL Cerradero lateral y para alto / bajo	**9463020204**	1	-	1
TRIPLE CIERRE HORIZONTAL Cerradero lateral y para alto / bajo	**9466020204**	1	-	1
DOBLE CIERRE VERTICAL Cerradero para alto / bajo	**9462020204**	1	-	1

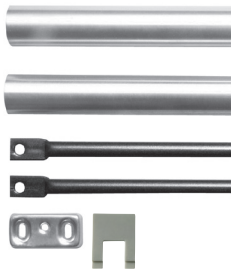

Varillas y carcasas de acero INOX para "**PAD PVD - Inox**". Para puertas con una altura máxima de 3.400 mm
Con 1 cerradero sin suplementos, para puerta de dos hojas, con tapa para resbalón lateral.

Acabado INOX	**94100302**	1	-	1

Antes de la instalación en puertas cortafuego / antihumo, por favor, compruebe la compatibilidad de los accesorios.
Consulte los detalles técnicos en la página 5-49

ISEO
ULTIMATE ACCESS TECHNOLOGIES

Pad

Dispositivo para salidas de emergencia **"Pad"** accionado mediante **PLACA A PRESIÓN. CORTAFUEGOS**, REVERSIBLE. Preparado para cierre lateral, doble y triple. **RESBALÓN DE ACERO AUTOBLOCANTE.**
Cerradero 94100110. Espesor de fijación de nylon. Plantilla. Instrucciones de montaje. Tornillos de fijación.
Accesorios adaptables a pedir por separado: Dispositivo externo de apertura 9401* - Cilindro exterior 859000857/9 Cerradero eléctrico 56800** - Cerradero 94100*.

	Código	Confección	Embalaje	Orden mínima	Anti GERM
CIERRE LATERAL					
Barnizado Negro **CORTAFUEGO**	**9461000504**	1	-	1	SI
CIERRE MODULAR					
Barnizado Blanco	**9464000404**	1	-	1	SI
Barnizado Negro	**9464000504**	1	-	1	SI
Barnizado Gris Metal	**9464000704**	1	-	1	SI

Pestillo barnizado para antipánico series **"IDEA Base"**, **"Push"** y **"Pad"**. Cierre superior, inferior, lateral. Resbalón de acero autoblocante, idóneo para puertas CORTAFUEGO. Se suministra con: Tornillos de fijación.

Barnizado Blanco	**9410003404**	1	-	1	SI
Barnizado Negro	**9410003504**	1	-	1	SI
Barnizado Gris Metal	**9410003704**	1	-	1	SI

Juego de pestillos barnizados para antipánico series **"IDEA Base"**, **"Push"** y **"Pad"** cierre superior e inferior. Resbalón de acero autoblocante, idóneo para puertas CORTAFUEGO. Se suministra con: cerraderos lateral 94100110 + suelo 94100120, tornillos de fijación.

Barnizado Blanco	**9410201404**	1	-	1	SI
Barnizado Negro	**9410201504**	1	-	1	SI
Barnizado Gris Metal	**9410201704**	1	-	1	SI

Juego de pestillos barnizados para antipánico series **"IDEA Base"**, **"Push"** y **"Pad"**. Cierre superior e inferior laterales. Resbalón de acero autoblocante, idóneo para puertas CORTAFUEGO. Se suministra con: 2 cerraderos laterales 94100100, tornillos de fijación.

Barnizado Blanco	**9410203404**	1	-	1	SI
Barnizado Negro	**9410203504**	1	-	1	SI
Barnizado Gris Metal	**9410203704**	1	-	1	SI

Juego de pestillos barnizados para antipánico series **"IDEA Base"**, **"Push"** y **"Pad"**. Cierre superior e inferior lateral. Resbalón de acero autoblocante, idóneo para puertas CORTAFUEGO. Se suministra con: cerraderos laterales 94100110, tornillos de fijación.

Barnizado Negro	**9410204504**	1	-	1	SI
Barnizado Gris Metal	**9410204704**	1	-	1	SI

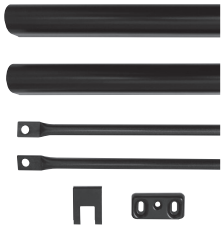

Varillas y carcasas. Con un cerradero sin suplementos. **Tapa para resbalón lateral manillón.**

Para puertas altura máx. 2.400 mm acabado barnizado Blanco	**94100204**	1	-	1	SI
Para puertas altura máx. 2.400 mm acabado barnizado Negro	**94100205**	1	-	1	SI
Para puertas altura máx. 2.400 mm acabado barnizado Gris Metal	**94100207**	1	-	1	SI
Para puertas altura máx. 3.400 mm acabado barnizado Blanco	**94100304**	1	-	1	SI
Para puertas altura máx. 3.400 mm acabado barnizado Negro	**94100305**	1	-	1	SI
Para puertas altura máx. 3.400 mm acabado barnizado Gris Metal	**94100307**	1	-	1	SI

Antes de la instalación en puertas cortafuego / antihumo, por favor, compruebe la compatibilidad de los accesorios.
Consulte los detalles técnicos en la página 5-49

Pad

Dispositivo para salidas de emergencia **"Pad"** accionado mediante **PLACA A PRESIÓN, CORTAFUEGOS**, REVERSIBLE.
Varillas y carcasas para altura máxima 2.265 mm. Resbalón en acero autoblocante.
Espesor de fijación de nylon. Cerradero lateral y para alto / bajo con espesores de 1-2-3 mm.
Plantilla. Instrucciones de montaje. Tornillos de fijación.

Accesorios adaptables a pedir por separado:
Dispositivo externo de apertura 9401*
Cilindro exterior 859000857/9
Varillas y carcasas 9410030* para puertas de 3.400 mm
Cerradero 94100*
Kit suplemento termodilatador 94000030
Kit suplemento termodilatador 94000030

TRIPLE CIERRE VERTICAL cerradero lateral y para alto / bajo.

	Código	Confección	Embalaje	Orden mínima	Anti GERM
Barnizado Negro	**9463020504**	1	-	1	SI
Barnizado Gris Metal	**9463020704**	1	-	1	SI

CORTAFUEGOS TRIPLE CIERRE HORIZONTAL cerradero lateral y para alto / bajo.

	Código	Confección	Embalaje	Orden mínima	Anti GERM
Barnizado Blanco	**9466020404**	1	-	1	SI
Barnizado Negro	**9466020504**	1	-	1	SI
Barnizado Gris Metal	**9466020704**	1	-	1	SI

CORTAFUEGOS DOBLE CIERRE VERTICAL cerraderos para alto / bajo.

	Código	Confección	Embalaje	Orden mínima	Anti GERM
Barnizado Blanco	**9462020404**	1	-	1	SI
Barnizado Negro	**9462020504**	1	-	1	SI
Barnizado Gris Metal	**9462020704**	1	-	1	SI

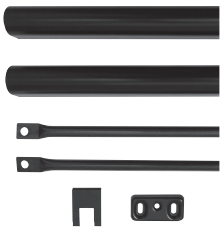

Varillas y carcasas para "**Pad**" acabado barnizado. Para puertas con una altura máxima de 3.400 mm.
Con un cerradero sin suplementos. **Tapa para resbalón lateral manillón.**

	Código	Confección	Embalaje	Orden mínima	Anti GERM
Barnizado Blanco	**94100304**	1	-	1	SI
Barnizado Negro	**94100305**	1	-	1	SI
Barnizado Gris Metal	**94100307**	1	-	1	SI

Antes de la instalación en puertas cortafuego / antihumo, por favor, compruebe la compatibilidad de los accesorios.
Consulte los detalles técnicos en la página 5-49

Pad

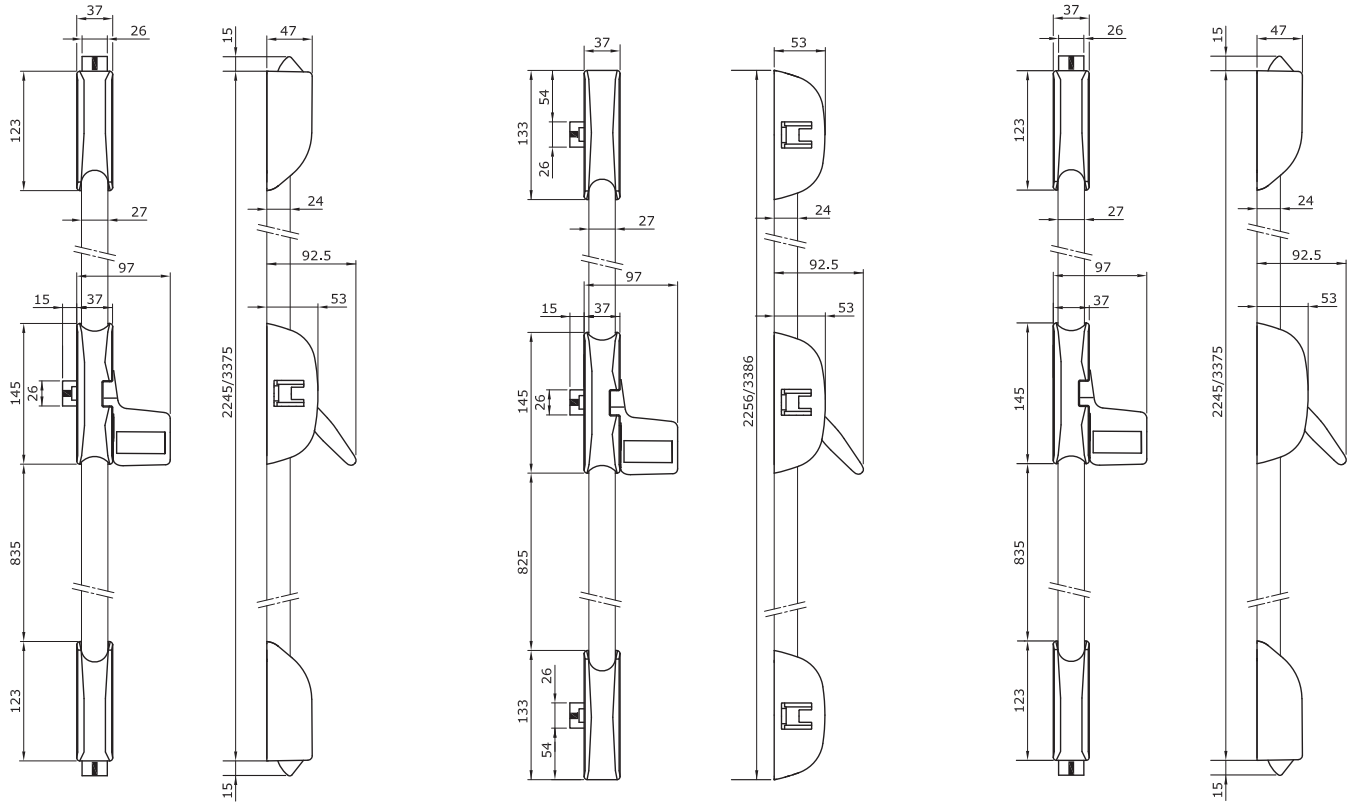
37
26
123
27
97
15
37
145
26
835
123
15
47
24
92.5
53
2245/3375
15
37
133
54
26
27
97
15
37
145
26
825
133
26
54
53
24
92.5
53
2256/3386
37
26
123
27
97
37
145
835
123
15
47
24
92.5
53
2245/3375
15

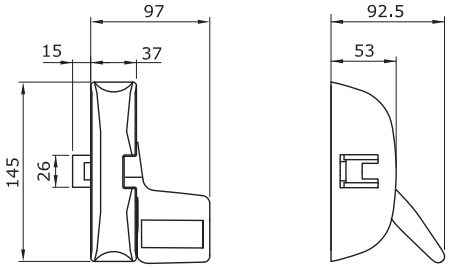
97
15
37
145
26
92.5
53

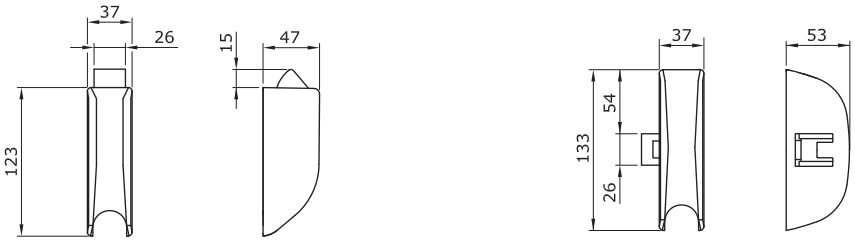
37
26
123
15
47
37
133
54
26
53

ISEO
ULTIMATE ACCESS TECHNOLOGIES

Pad-Bolt PVD

	Código	Confección	Embalaje	Orden mínima
Dispositivo para salidas de emergencia **"Pad Bolt PVD - Inox"** accionado mediante **PLACA A PRESIÓN DOBLE CIERRE VERTICAL**, CORTAFUEGOS, REVERSIBLE. Varillas y carcasas para altura máxima 2.400 mm. Cerraderos para puntales. Cerradero Bolt. Puntales alto/bajo autoblocantes. Plantilla. Instrucciones de montaje. Tornillos de fijación.				
Accesorios adaptables a pedir por separado: Dispositivo externo de apertura 9401* Cilindro exterior 859000859 Varillas y carcasas 94300302 para puertas de 3.400 mm Kit suplemento termodilatador 94000030				
Acabado en PVD	**9472020204**	1	-	1

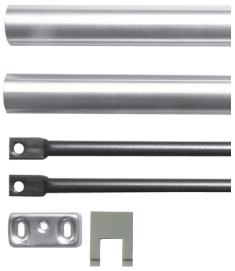

Varillas y carcasas. Con un cerradero sin suplementos. **Tapa para resbalón lateral manillón**. Para puertas altura máx. 3.400 mm.				
Acabado en PVD	**94300302**	1	-	1

Antes de la instalación en puertas cortafuego / antihumo, por favor, compruebe la compatibilidad de los accesorios.

Consulte los detalles técnicos en la página 5-52

Pad-Bolt

Dispositivo para salidas de emergencia **"Pad Bolt"** accionado mediante **PLACA A PRESIÓN CORTAFUEGOS**, REVERSIBLE.
Varillas y carcasas para altura máxima 2.400 mm. Cerraderos para puntales.
Cerradero Bolt. Cerradero lateral. Puntales alto/bajo autoblocantes.
Espesor de nylon. Plantilla. Instrucciones de montaje. Tornillos de fijación.

Accesorios adaptables a pedir por separado:
Dispositivo externo de apertura 9401*
Cilindro exterior 859000857/9
Varillas y carcasas 9430030* para puertas de 3.400 mm
Cerradero 94100*
Kit suplemento termodilatador 94000030

	Código	Confección	Embalaje	Orden mínima	Anti GERM
TRIPLE CIERRE VERTICAL					
Barnizado Blanco	**9473020404**	1	-	1	SI
Barnizado Negro	**9473020504**	1	-	1	SI
Barnizado Gris Metal	**9473020704**	1	-	1	SI
DOBLE CIERRE VERTICAL					
Barnizado Blanco	**9472020404**	1	-	1	SI
Barnizado Negro	**9472020504**	1	-	1	SI
Barnizado Gris Metal	**9472020704**	1	-	1	SI

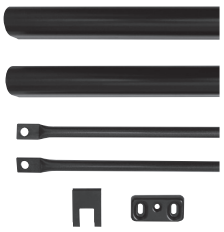

Varillas y carcasas. Con un cerradero sin suplementos.
Tapa para resbalón lateral manillón.

Para puertas altura máx. 3.400 mm acabado barnizado Blanco	**94300304**	1	-	1	SI
Para puertas altura máx. 3.400 mm acabado barnizado Negro	**94300305**	1	-	1	SI
Para puertas altura máx. 3.400 mm acabado barnizado Gris Metal	**94300307**	1	-	1	SI

Antes de la instalación en puertas cortafuego / antihumo, por favor, compruebe la compatibilidad de los accesorios.
Consulte los detalles técnicos en la página 5-52

Pad-Bolt

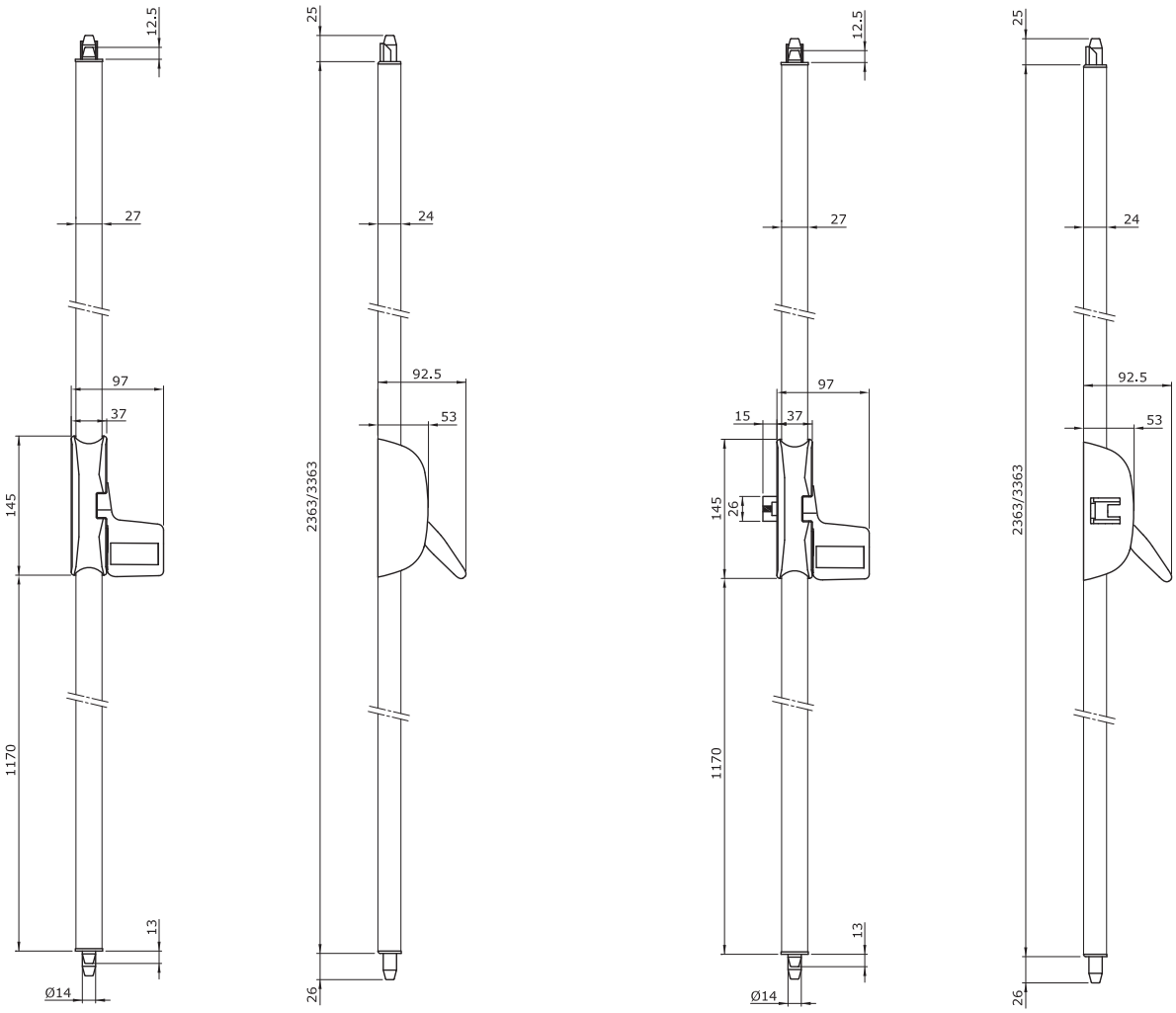
12.5
27
97
37
145
1170
13
Ø14
25
24
92.5
53
2363/3363
26
12.5
27
97
15
37
145
26
1170
13
Ø14
25
24
92.5
53
2363/3363
26

Belvedere

Accesorios para montaje de manillones IDEA Base, Push e Bolt en puertas de cristal

	Código	Confección	Embalaje	Orden mínima

Belvedere

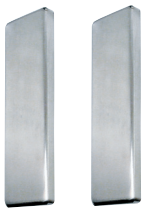

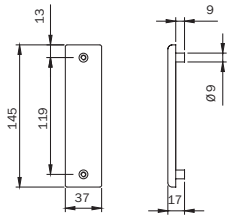

Kit accesorios para montaje en puertas de cristal con espesor máximo de 12 mm. **PARA CERRADURA CENTRAL MANILLONES TIPO "A". SIN DISPOSITIVO EXTERIOR DE APERTURA**. REVERSIBLE.
Se suministra con: tapas, tornillos de fijación, instrucciones de montaje.
Se puede combinar con:
Manillón antipánico serie "IDEA Base" - manillón antipánico serie "IDEA Bolt"

Acabado PVD	**94100506**	1	-	1

EXTERIOR DERECHAS

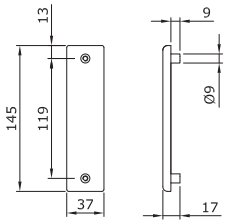

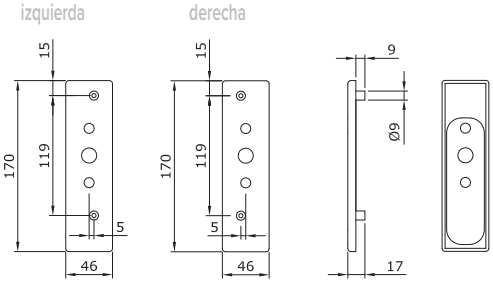

EXTERIOR IZQUIERDAS

Kit accesorios para montaje en puertas de cristal con espesor máximo de 12 mm. **PARA CERRADURA CENTRAL MANILLÓN TIPO "A". SE PUEDE COMBINAR CON DISPOSITIVO EXTERIOR DE APERTURA**.
Se suministra con: tapas, tornillos de fijación, instrucciones de montaje.
Se puede combinar con:
Manillón antipánico serie "IDEA Base" - manillón antipánico serie "IDEA Bolt"
Dispositivos exteriores de apertura TRIM 94021002 - 94021005 - 94021025.

Acabado PVD. **EXTERIOR DERECHAS**	**94100516**	1	-	1
Acabado PVD. **EXTERIOR IZQUIERDAS**	**94100526**	1	-	1

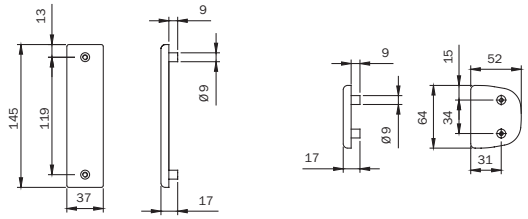

Kit accesorios para montaje en puertas de cristal con espesor máximo de 12 mm. **PARA CERRADURA CENTRAL MANILLÓN TIPO "B". SIN DISPOSITIVO EXTERIOR DE APERTURA. REVERSIBLE**.
Se suministra con: tapas, tornillos de fijación, instrucciones de montaje.
Se puede combinar con:
Manillón antipánico serie "Push"
Manillón antipánico serie "Push Bolt"

Acabado PVD.	**94100536**	1	-	1

ISEO
ULTIMATE ACCESS TECHNOLOGIES

Belvedere

	Código	Confección	Embalaje	Orden mínima

EXTERIOR DERECHAS

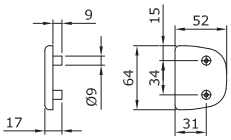

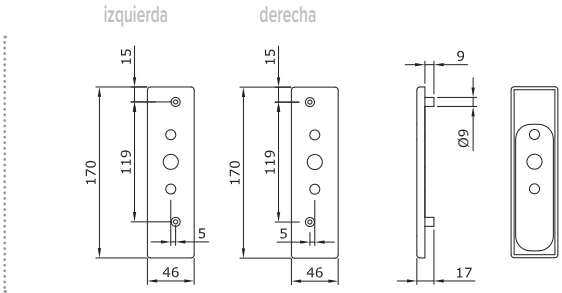

EXTERIOR IZQUIERDAS

Kit accesorios para montaje en puertas de cristal con espesor máximo de 12 mm. **PARA CERRADURA CENTRAL MANILLÓN TIPO "B". SE PUEDE COMBINAR CON DISPOSITIVO EXTERIOR DE APERTURA**.
Se suministra con: tapas, tornillos de fijación, instrucciones de montaje.
Se puede combinar con:
Manillón antipánico serie "Push" - manillón antipánico serie "Push Bolt"
Dispositivo exterior de apertura TRIM 94021002 - 94021005 - 94021025

Acabado PVD. **EXTERIOR DERECHAS**	**94100546**	1	-	1
Acabado PVD. **EXTERIOR IZQUIERDAS**	**94100556**	1	-	1

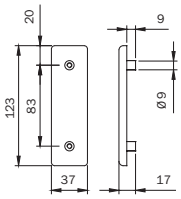

Kit accesorios para montaje en puertas de cristal con espesor máximo de 12 mm. **PARA JUEGO DE PESTILLOS VERTICALES SERIE "IDEA Base"**. Se suministra con: tapas, tornillos de fijación, instrucciones de montaje.
Se puede combinar con:
Juego de pestillos verticales 94102015*

Acabado PVD	**94100566**	1	-	1

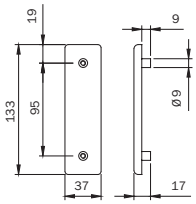

Kit accesorios para montaje en puertas de cristal con espesor máximo de 12 mm. **PARA JUEGO DE PESTILLOS LATERALES SERIE "IDEA Base"**. Se suministra con: tapas, tornillos de fijación, instrucciones de montaje.
Se puede combinar con:
Juego de pestillos laterales 94102035*

Acabado PVD	**94100576**	1	-	1

ISEO
ULTIMATE ACCESS TECHNOLOGIES

Belvedere

	Código	Confección	Embalaje	Orden mínima

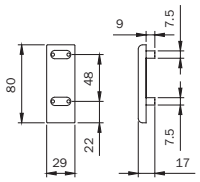

Kit accesorios para montaje en puertas de cristal con espesor máximo de 12 mm. **PARA JUEGO DE PESTILLOS VERTICALES SERIE "Bolt"**. Se suministra con: tapas, tornillos de fijación, instrucciones de montaje.
Se puede combinar con: Manillón antipánico serie IDEA Bolt - Push Bolt 943* - 945*.

Acabado PVD	**94100586**	1	-	1

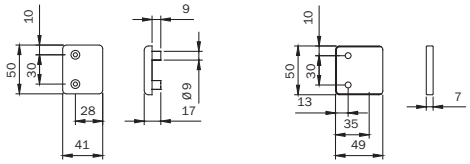

Kit accesorios para montaje en puertas de cristal con espesor máximo de 12 mm.
PARA CERRADERO LATERAL Y VERTICAL SUPERIOR. Se suministra con: tapas, tornillos de fijación, instrucciones de montaje.
Se puede combinar con: cerradero 9410010* - 9410011*.

Acabado PVD	**94100596**	1	-	1

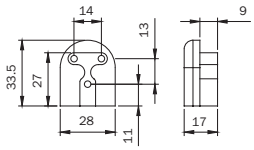

Kit accesorios para montaje en puertas de cristal con espesor máximo de 12 mm. **PARA CERRADERO REGULABLE SUPERIOR SERIE "Bolt"**. Se suministra con: tapas, tornillos de fijación, instrucciones de montaje.
Se puede combinar con: manillón antipánico serie IDEA Bolt - Push Bolt- Pad Bolt.

Acabado PVD	**94100606**	1	-	1

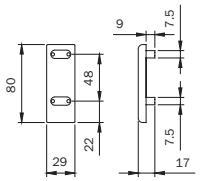

Kit accesorios para montaje en puertas de cristal con espesor máximo de 12 mm. PARA PROLONGACIÓN DE CARCASAS Y VARILLAS. Se suministra con: tapas, tornillos de fijación, instrucciones de montaje.
Se puede combinar con: todos los kits varillas y carcasas para puertas con altura máxima 3.400 mm.

Acabado PVD	**94100636**	1	-	1

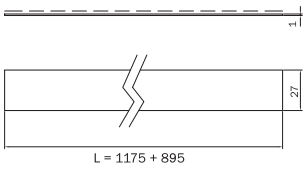

Kit de perfiles de varilla para montaje en puertas de cristal	**94100616**	1	-	1

ISEO ULTIMATE ACCESS TECHNOLOGIES

IDEA Base

	Configuración para antipánico para puertas de cristal de una hoja																Configuración para antipánico para puertas de cristal de dos hojas							
	CON RESBALÓN											BOLT					CON RESBALÓN						BOLT	
94100506 94100516 94100526	▲	▲	▲	▲	▲	▲	▲	▲	▲	▲	▲	▲	▲	▲	▲	▲	■	■	■	■	■	■	■	■
94100566			●	●	●	●	●										●	●	●	●	●	●		
94100576								●	●	●	●								●	●	●	●		
94100586												●	●	●	●	●							●	●
94100596		●		●		●	●●		●●		●● ●					●	●	●●	●● ●	●● ●●	●●	●● ●	●	●
94100606													●		●	●								●
94100616			●	●	●	●	●	●	●	●	●	●	●	●	●	●	●	●	●●	●●	●●	●●	●	●

● = Elementos necesarios (●● = 2 pcs, ●●● = 3 pcs) ●●●● = 4 pcs)
▲ = Elija 1 kit según el dispositivo de apertura exterior y la “mano” de la puerta
■ = Elegir 2 kits según el dispositivo de apertura exterior y la “mano” de la puerta

Push

	Configuración para antipánico para puertas de cristal de una hoja																Configuración para antipánico para puertas de cristal de dos hojas							
	CON RESBALÓN											BOLT					CON RESBALÓN						BOLT	
94100536 94100546 94100556	▲	▲	▲	▲	▲	▲	▲	▲	▲	▲	▲	▲	▲	▲	▲	▲	■	■	■	■	■	■	■	■
94100566			●	●	●	●	●										●	●	●	●	●	●		
94100576								●	●	●	●								●	●	●	●		
94100586												●	●	●	●	●							●	●
94100596		●		●		●	●●		●●		●● ●					●	●	●●	●● ●●	●●	●● ●	●	●	●
94100606													●		●	●								●
94100616			●	●	●	●	●	●	●	●	●	●	●	●	●	●	●	●	●●	●●	●●	●●	●	●

● = Elementos necesarios (●● = 2 pcs, ●●● = 3 pcs) ●●●● = 4 pcs)
▲ = Elija 1 kit según el dispositivo de apertura exterior y la “mano” de la puerta
■ = Elegir 2 kits según el dispositivo de apertura exterior y la “mano” de la puerta

Trim-Tronic

Dispositivo electromecánico adaptable a todos los dispositivos antipánico y de emergencia.

Trim-Tronic

Trim-Tronic se combina con un dispositivo antipánico ISEO de uno o más puntos de cierre: representa una solución innovadora que permite controlar el acceso desde el exterior, manteniendo la función antipánico desde el interior.
Trim-Tronic puede interactuar con un dispositivo de control de accesos, asegurando en todo momento la función antipánico sobre las salidas de emergencia.

Grado de protección IPX5
El dispositivo también es adecuado para **instalación en exteriores**.

Aspectos destacados

Diseñado para integrarse en todos los dispositivos antipánico de sobreponer ISEO de 1, 2 y 3 puntos de cierre, superior e inferior.
Proyectado según la norma EN 1125:08.
Se puede instalar en puertas de 1 hoja o de 2 hojas.
Reemplaza cualquier dispositivo exterior mecánico ISEO.
Manilla externa dotada de sistema antivandálico.
Instalable en cualquier tipo de carpintería (aluminio, PVC, madera, etc.).
Alimentación a 12 V DC.

Principales funciones

- Puede ser utilizado en combinación con los manillones antipánico de sobreponer mecánicos.
- Modalidad de acceso libre mecánico: permite temporalmente la entrada desde el exterior.
- Es reversible, por lo tanto, se puede instalar en puertas de derechas como de izquierdas.
- El cilindro permite la habilitación y deshabilitación de la manilla, visualizadas por 2 led de señalización.
- La orden de habilitación y deshabilitación de la manilla también se puede transmitir a distancia por dos pulsadores eléctricos normales, conectados con el cable dotado de conector (referencia 94403030E) que también transfiere el suministro de energía y el estado de la manilla.
- Los comandos eléctricos que pueden ser enviados a distancia son:
  Pulsador 1: manilla habilitada durante 5 segundos desde que se presiona el botón; o bien durante el tiempo que el pulsador esté pulsado.
  Pulsador 2: deshabilitación de la llave.

Características técnicas

Carcasa de zamak.
Manilla loca cuando está deshabilitada.
Alimentación 12 V DC, tensión máxima absorbida 2 A.
Señalización del estado de la manilla y de la llave (habilitada/deshabilitada).
Entrada para pulsador de habilitación / deshabilitación.
Entrada para pulsador de deshabilitación de la llave mecánica.
Cilindro monoperfil europeo de 40 mm (30-10).
Cuadro manilla de 8 mm.
Temperatura de funcionamiento: de -20° a 60° en conformidad a la EN1125:2008.

ISEO
ULTIMATE ACCESS TECHNOLOGIES

CE

Trim-Tronic

Código	Confección	Embalaje	Orden mínima	Anti GERM

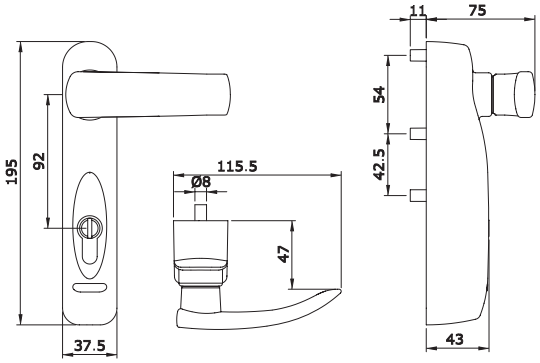

DISPOSITIVO EXTERIOR DE APERTURA ELECTROMECÁNICO PARA ANTIPÁNICO.
Puede ser utilizado en combinación con manillones de sobreponer mecánicos.
Puede ser instalado tanto en puertas de derechas como de izquierdas.
Carcasa de zamak. Alimentación 12 V DC.
Se suministra con:
Cilindro europeo monoperfil R6 de 40 mm, con tres llaves, referencia 880930109.
Cuadro manilla. Tornillos de fijación. Plantilla e Instrucciones de montaje.
Cable de conexión 5 m.

Accesorios adaptables a pedir por separado:
Pasacables externo referencia 94403010E.
Alimentador 12 V DC-2 A. Referencia 94403000E

Grado de protección IPX5
El dispositivo es adecuado para **instalación en exteriores**.

Acabado ENDUR4NCE	**9409130RE**	1	-	1	SI
Barnizado Blanco	**94091304E**	1	-	1	SI
Barnizado Negro	**94091305E**	1	-	1	SI
Barnizado Gris Metal	**94091307E**	1	-	1	SI

ISEO
ULTIMATE ACCESS TECHNOLOGIES

Accesorios

	Código	Confección	Embalaje	Orden mínima
Alimentador 230VAC - 13.8VDC - 3,6A	**94403000E**	1	-	1
Pasacables flexible de sobreponer L=300 mm. Apertura hasta 180°	**94403010E**	1	-	1
Pasacables flexible de embutir L=260 mm. Apertura hasta 90°	**94403110E**	1	-	1
Cable de conexión Trim Tronic 5 m.	**94403030E**	1	-	1

Trim

Dispositivo externo de apertura

ISEO
ULTIMATE ACCESS TECHNOLOGIES

Trim

	Código	Confección	Embalaje	Orden mínima	Anti GERM

Espesor máximo de la puerta 105 mm

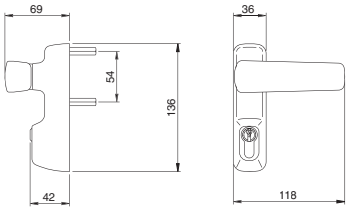

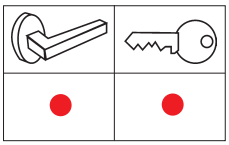

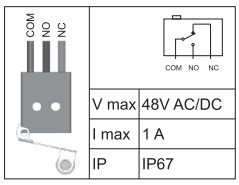

Dispositivo externo de apertura para para ser utilizado en combinación con los manillones de sobreponer ISEO. Cortafuego, **LLAVE Y MANILLA CON MICROINTERRUPTOR.** El **MICROINTERRUPTOR** da la señal tanto de “Estado de manilla bloqueada”, es decir “Cerrada”, como de “Estado de manilla desbloqueada”, es decir “Abierta”.
Se suministra con: instrucciones de montaje, tornillos de fijación, cuadro manilla, cilindro de 40 mm perfil europeo níquel 820930109.

Barnizado Blanco	**94011014T**	1	-	1	SI
Barnizado Negro	**94011015T**	1	-	1	SI
Barnizado Gris Metal	**94011017T**	1	-	1	SI

Espesor máximo de la puerta 105 mm

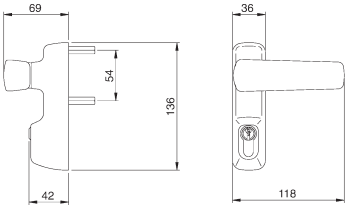

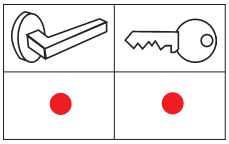

Dispositivo externo de apertura para ser utilizado en combinación con los manillones de sobreponer ISEO. Cortafuego, **LLAVE Y MANILLA**.
Se suministra con: instrucciones de montaje, tornillos de fijación, cuadro manilla, cilindro de 40 mm perfil europeo níquel 820930109.

Acabado PVD	**94011002T**	1	-	1	NO
Acabado ENDUR4NCE	**9401100RT**	1	-	1	NO
Barnizado Blanco	**94011004T**	1	-	1	SI
Barnizado Negro	**94011005T**	1	-	1	SI
Barnizado Gris Metal	**94011007T**	1	-	1	SI

Espesor máximo de la puerta 105 mm

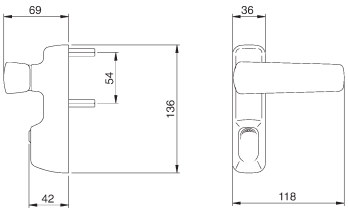

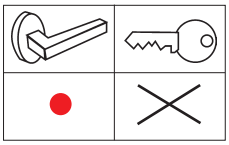

94014007T

Dispositivo externo de apertura para ser utilizado en combinación con los manillones de sobreponer ISEO. Cortafuego, **SOLO MANILLA.**
Se suministra con: instrucciones de montaje, tornillos de fijación, cuadro manilla.

Acabado ENDUR4NCE	**9401400RT**	1	-	1	NO
Barnizado Blanco	**94014004T**	1	-	1	SI
Barnizado Negro	**94014005T**	1	-	1	SI
Barnizado Gris Metal	**94014007T**	1	-	1	SI

ISEO
ULTIMATE ACCESS TECHNOLOGIES

Trim

Espesor máximo de la puerta 105 mm

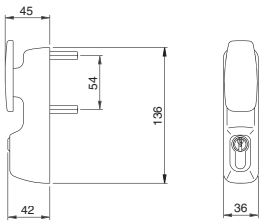

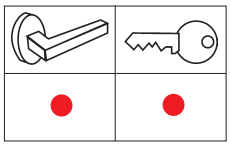

Dispositivo externo de apertura para ser utilizado en combinación con los manillones de sobreponer ISEO.
Cortafuego, **POMO MÓVIL Y LLAVE.**
Se suministra con: instrucciones de montaje, tornillos de fijación, cuadro manilla,
cilindro de 40 mm perfil europeo níquel 820930109.

	Código	Confección	Embalaje	Orden mínima	Anti GERM
Acabado PVD	**94012002T**	1	-	1	NO
Barnizado Blanco	**94012004T**	1	-	1	SI
Barnizado Negro	**94012005T**	1	-	1	SI
Barnizado Gris Metal	**94012007T**	1	-	1	SI

Espesor máximo de la puerta 105 mm

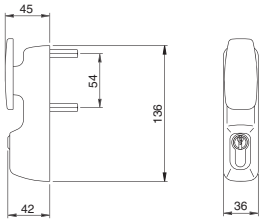

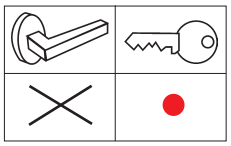

Dispositivo externo de apertura para ser utilizado en combinación con los manillones de sobreponer ISEO.
Cortafuego, **POMO FIJO Y LLAVE.**
Se suministra con: instrucciones de montaje, tornillos de fijación, cuadro manilla,
cilindro de 40 mm perfil europeo níquel 820930109.

Barnizado Blanco	**94013004T**	1	-	1	SI
Barnizado Negro	**94013005T**	1	-	1	SI
Barnizado Gris Metal	**94013007T**	1	-	1	SI

Espesor máximo de la puerta 105 mm

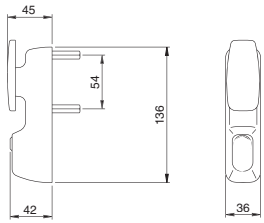

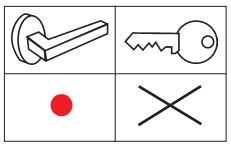

Dispositivo externo de apertura para ser utilizado en combinación con los manillones de sobreponer ISEO.
Cortafuego, **SOLO POMO MOVIL.**
Se suministra con: instrucciones de montaje, tornillos de fijación, cuadro manilla.

Barnizado Blanco	**94015004T**	1	-	1	SI
Barnizado Negro	**94015005T**	1	-	1	SI
Barnizado Gris Metal	**94015007T**	1	-	1	SI

ISEO
ULTIMATE ACCESS TECHNOLOGIES

Trim

	Código	Confección	Embalaje	Orden mínima	Anti GERM

Espesor máximo de la puerta 105 mm

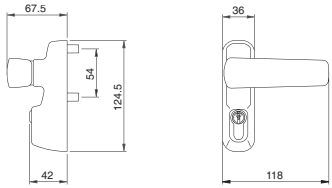

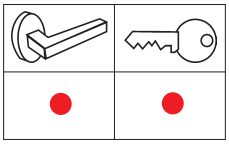

Dispositivo externo de apertura para ser utilizado en combinación con los manillones de sobreponer ISEO.
LLAVE Y MANILLA.
Se suministra con: instrucciones de montaje, tornillos de fijación, cuadro manilla,
cilindro de 40 mm perfil europeo 82093010*.

Acabado PVD	**94021002**	1	-	1	NO
Acabado ENDUR4NCE	**9402100R**	1	-	1	NO
Barnizado Blanco	**94021004**	1	-	1	SI
Barnizado Negro	**94021005**	1	-	1	SI
Barnizado Gris Metal	**94021007**	1	-	1	SI

Espesor máximo de la puerta 105 mm

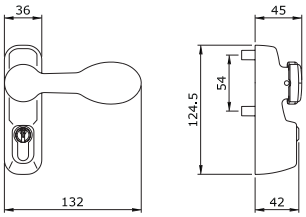

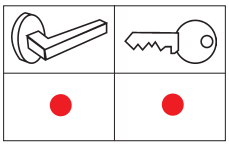

Dispositivo externo de apertura para ser utilizado en combinación con los manillones de sobreponer ISEO.
LLAVE Y MANILLA PERFIL BAJO.
Se suministra con: instrucciones de montaje, tornillos de fijación, cuadro manilla, cilindro 40 mm. perfil europeo latón 820930107.

Barnizado Negro	**94021025**	1	-	1	SI

Espesor máximo de la puerta 105 mm

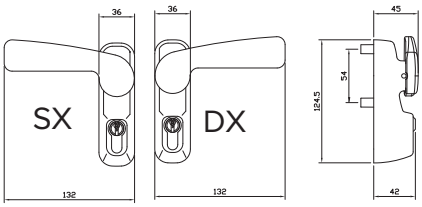

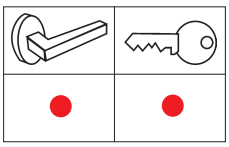

Dispositivo externo de apertura para ser utilizado en combinación con los manillones de sobreponer ISEO.
LLAVE Y MANILLA PERFIL BAJO. NO REVERSIBLE.
Se suministra con: instrucciones de montaje, tornillos de fijación, cuadro manilla, cilindro 40 mm. perfil europeo latón 820930107.

Barnizado Negro. **DERECHAS (DX)**	**94021035..D**	1	-	1	SI
Barnizado Negro. **IZQUIERDAS (SX)**	**94021035..S**	1	-	1	SI

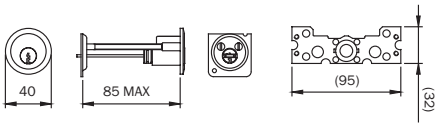

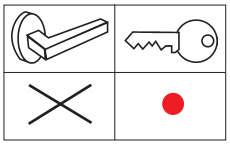

Cilindro de apertura externa para instalación en puertas con espesor máximo de 85 mm..
Se suministra con: Instrucciones de montaje, 3 llaves 5 pistones grandes,
placa y tornillos para fijación desde el interior. Cuadradillo adaptador..

Latón	**859000857**	1	10	10	NO
Latón niquelado	**859000859**	1	10	10	NO

ISEO
ULTIMATE ACCESS TECHNOLOGIES

Cerraderos eléctricos para antipánico

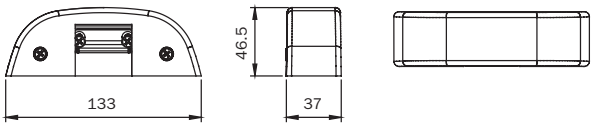

Cerradero eléctrico para manillón antipánico series **"IDEA Base"** y **"Push"**.
APERTURA CON DESBLOQUEO PERMANENTE tras el impulso eléctrico. Adaptado para perfil de PVC, madera y aluminio con hojas en un mismo plano, así como con solape de hasta 24 mm.
No apto para puertas cortafuego. Alimentación **12V AC - DC 15W***.
Consumo **0,5A - 0,7A.**

	Código	Confección	Embalaje	Orden mínima	Anti GERM
Acabado ENDUR4NCE	**568000R**	1	-	1	SI
Barnizado Negro	**5680000**	1	-	1	SI
Barnizado Blanco	**5680004**	1	-	1	SI
Barnizado Gris Metal	**5680007**	1	-	1	SI

Cerradero eléctrico para manillón antipánico series **"IDEA Base"** y **"Push"**.
APERTURA CON DESBLOQUEO LIMITADO (permanece desbloqueado sólo durante el impulso eléctrico).
Adaptado para perfil de PVC, madera y aluminio con hojas en un mismo plano, así como con solape de hasta 24 mm.
No apto para puertas cortafuego. Alimentación **24V AC - DC 15W***.
Consumo **0,5A.**

Barnizado Negro	**5680020**	1	-	1	SI
Barnizado Blanco	**5680024**	1	-	1	SI
Barnizado Gris Metal	**5680027**	1	-	1	SI

Cerradero eléctrico para manillón antipánico serie **"Fail Safe"**.
APERTURA EN CASO DE AUSENCIA ELÉCTRICA
No apto para puertas cortafuego.
Alimentación **12VDC 15W**. Consumo **0,2A.**

Barnizado Negro	**5680100**	1	-	1	SI
Barnizado Gris Metal	**5680107**	1	-	1	SI

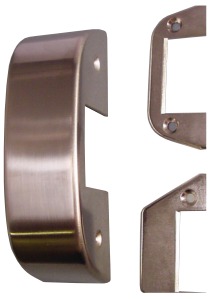

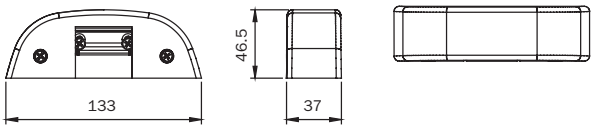

KIT TAPA PARA CERRADERO ELÉCTRICO 5680***.
Compuesto de: tapa de mecanismo y placa de fijación para cerradero.
Cerradero a pedir por separado

Acabado en PVD	**5680012**	1	-	1	NO

ISEO
ULTIMATE ACCESS TECHNOLOGIES

Cerraderos

	Código	Confección	Embalaje	Orden mínima	Anti GERM

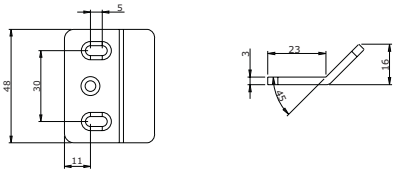

Cerradero **lateral** de acero barnizado para manillón antipánico serie "**IDEA Base**", "**Push**", **Pad"** e **"Bolt"** (Idóneo para puertas cortafuego).

Barnizado Negro	**94100145**	1	-	5	SI
Barnizado Blanco	**94100144**	1	-	5	SI
Barnizado Gris Metal	**94100147**	1	-	5	SI

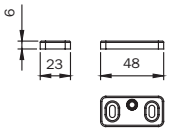

Cerradero **lateral** de acero barnizado con suplementos para puertas de dos hojas para manillón antipánico series **"IDEA Base"** y **"Push"**, Universal para todos los perfiles. Idóneo para puertas CORTAFUEGO.

Barnizado Negro	**94100100**	1	-	5	SI
ACERO INOX	**94100102**	5	-	5	NO
Acabado ENDUR4NCE	**9410010R**	1	-	5	NO
Barnizado Blanco	**94100104**	1	-	5	SI
Barnizado Gris Metal	**94100107**	1	-	5	SI

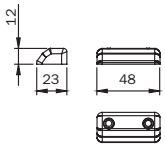

Cerradero **lateral y superior** de acero barnizado con suplementos para puertas de dos hojas para manillón antipánico series **"IDEA Base"** y **"Push"**, Universal para todos los perfiles. Idóneo para puertas CORTAFUEGO.

Barnizado Negro	**94100110**	1	-	5	SI
ACERO INOX	**94100112**	1	-	5	NO
Acabado ENDUR4NCE	**9410011R**	1	-	5	NO
Barnizado Gris Metal	**94100117**	1	-	5	SI

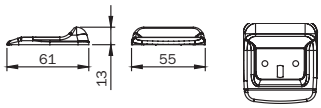

Cerradero **para suelo** de acero barnizado para manillón antipánico series **"IDEA Base"** y **"Push"**.
Idóneo para puertas CORTAFUEGO.

Barnizado Negro	**94100120**	1	-	5	SI
Barnizado Blanco	**94100124**	1	-	5	SI
Acabado Niquelado	**94100127**	1	-	5	SI
Barnizado Gris Metal	**94100227**	1	-	5	SI

ISEO
ULTIMATE ACCESS TECHNOLOGIES

CE

Cerraderos

	Código	Confección	Embalaje	Orden mínima	Anti GERM

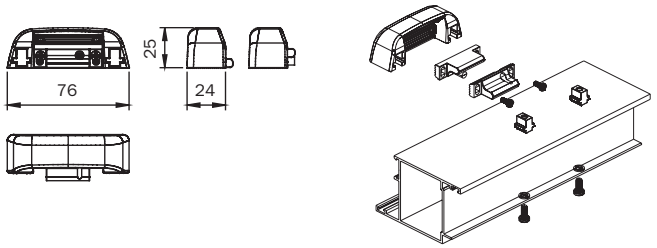

Cerradero regulable para manillón antipánico series **"IDEA Base"** y **"Push"**, **cierre superior o lateral.**
Con pestillo de zamak. Para puertas simples o de dos hojas. Idóneo para perfiles planos y con solape hasta 11 mm.
Se suministra con: tornillos de fijación, instrucciones de montaje.

Barnizado Negro	**94100130**	1	-	5	SI
Acabado PVD	**94100132**	1	-	5	NO
Barnizado Blanco	**94100134**	1	-	5	SI
Barnizado Gris Metal	**94100137**	1	-	5	SI

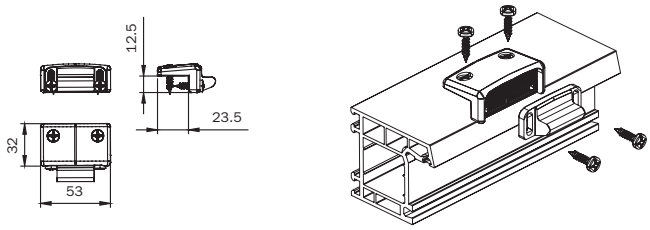

Cerradero regulable para manillón antipánico series **"IDEA Base"** y **"Push"**, **cierre superior o lateral.**
Con pestillo de zamak. Para puertas simples o de dos hojas. Idóneo para perfiles planos y con solape entre 14 y 24 mm.
Se suministra con: tornillos de fijación, instrucciones de montaje.

Barnizado Negro	**94100150**	1	-	5	SI
Acabado PVD	**94100152**	1	-	5	NO
Barnizado Blanco	**94100154**	1	-	5	SI
Barnizado Gris Metal	**94100157**	1	-	5	SI

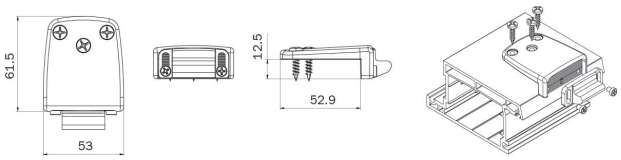

Cerradero regulable para manillón antipánico series **"IDEA Base"** y **"Push"**, **cierre superior o lateral.**
Con pestillo de zamak. Para puertas simples o de dos hojas. Idóneo para perfiles planos y con solape entre 14 y 24 mm.
Se suministra con: tornillos de fijación, instrucciones de montaje.

Barnizado Negro	**94100250**	1	-	5	SI
Acabado PVD	**94100252**	1	-	5	NO
Barnizado Blanco	**94100254**	1	-	5	SI
Barnizado Gris Metal	**94100257**	1	-	5	SI

ISEO
ULTIMATE ACCESS TECHNOLOGIES

CE

Cerraderos

	Código	Confección	Embalaje	Orden mínima	Anti GERM

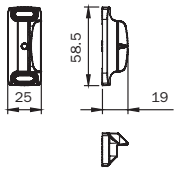

Cerradero para manillón antipánico serie **"IDEA Base"** e **"Push"**, cierre **superior y lateral**, de zamak.
Para perfiles de madera y metal.

Cincado Negro	**94100090**	5	-	5	NO
Barnizado Gris Metal	**94100097**	5	-	5	SI
Barnizado Blanco	**94100094**	5	-	5	SI

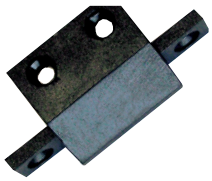

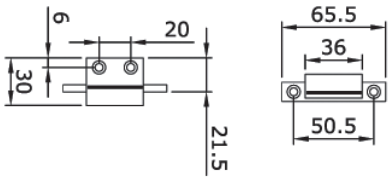

Cerradero lateral de nylon para manillón antipánico serie **"Push Bar"**
para puertas de madera o PVC.

	949856	1	-	1	NO

Cerradero plano, frontal redondeado para cerradura antipánico "PUSH PALMO".

Acero cincado 235 x 24 x 3	**032094**	1	-	1	NO

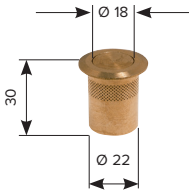

Casquillo para suelo con tapón guardapolvo y muelle para puntal.
Diámetro interno Ø 18. Para puntales manillón antipánico serie **"Bolt"**

	040807	10	-	10	NO

Accesorios

	Código	Confección	Embalaje	Orden mínima	Anti GERM

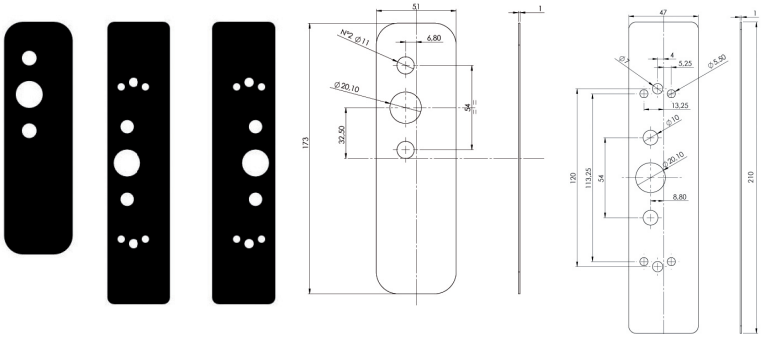

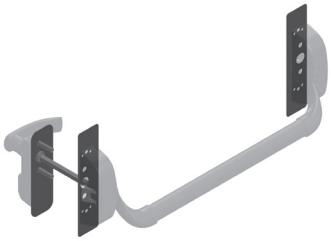

Kit **placas para OCULTACIÓN DE AGUJEROS,** adaptables a los mecanismos centrales de todos los dispositivos ISEO serie "**IDEA Base**" y "**Push**" para el reemplazo de dispositivos antipánico no fabricados por ISEO.
Set compuesto de: una placa para el dispositivo externo de apertura y dos placas para los mecanismos.

Barnizado Negro	**94100655**	10	-	10	SI

Kit suplementos termodilatadores para cerraduras de puertas cortafuegos. Para serie "**Push Palmo**"

Cortafuego	**94000020**	10	-	10	NO

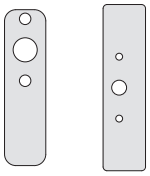

Kit suplemento termodilatador para antipánico cortafuego serie "**IDEA Base**" e "**Trim**"

Cortafuego	**94000030**	10	-	10	NO

Placa de montaje para manillón antipánico para series "**IDEA Base**" y "**Push**".
Idóneo para puertas CORTAFUEGO. Se suministra con: tornillos de fijación.

Acero cincado	**94100040**	10	-	10	NO

Placa de montaje para pestillo alto y bajo para series "**IDEA Base**" y "**Push**".
Idóneo para puertas CORTAFUEGO. Se suministra con: tornillos de fijación.

Acero cincado	**94100050**	10	-	10	NO

ISEO
ULTIMATE ACCESS TECHNOLOGIES

CE

Accesorios

	Código	Confección	Embalaje	Orden mínima	Anti GERM
Kit dispositivo día-noche para instalar en el soporte de manillones series "**IDEA Base** e **Bolt**"	**94100070.1**	10	-	10	NO
Tapa posterior con función día-noche para manillón "**Push**" serie 9424.					
Barnizado Negro	**94200075**	1	-	1	SI
Barnizado Gris Metal	**94200077**	1	-	1	SI
Cuadradillo manilla prolongado para puertas espesor hasta 105 mm	**947880**	10	-	10	NO
Guía para varillas	**94100195**	10	-	10	NO
Tapa para resbalón punto central manillones antipánico "**IDEA Base**", "**Push**" y "**PAD**" de nylon.					
Gris	**94100703**	10	-	10	NO
Blanco	**94100704**	10	-	10	NO
Negro	**94100705**	10	-	10	NO

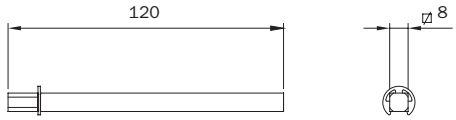

Microinterruptores

	Código	Confección	Embalaje	Orden mínima	Anti GERM
Microinterruptor para detección de apertura de puerta, para montar en soporte de "**IDEA Base**", "**Bolt**" y "**Base Infilare**". Puede usarse en conjunto con sistemas de seguridad. Manual de instrucciones.	**94100060**	1	-	1	NO
Microinterruptor para detección de apertura de puerta, para montar en soporte de "**Push**" serie 9424 y "**Push-Infilare**". Puede usarse en conjunto con sistemas de seguridad. Manual de instrucciones.	**94200060**	1	-	1	NO
Microinterruptor para detección de apertura de puerta, para montar en soporte de "**Push Bar**" serie 944*. Puede usarse en conjunto con sistemas de seguridad. Manual de instrucciones.	**94800030**	1	-	1	NO
Microinterruptor, para embutir en la cerradura antipánico "**Palmo**" series 9490". Puede usarse en conjunto con sistemas de seguridad. Tornillos de fijación Manual de instrucciones	**94100160**	1	-	1	NO

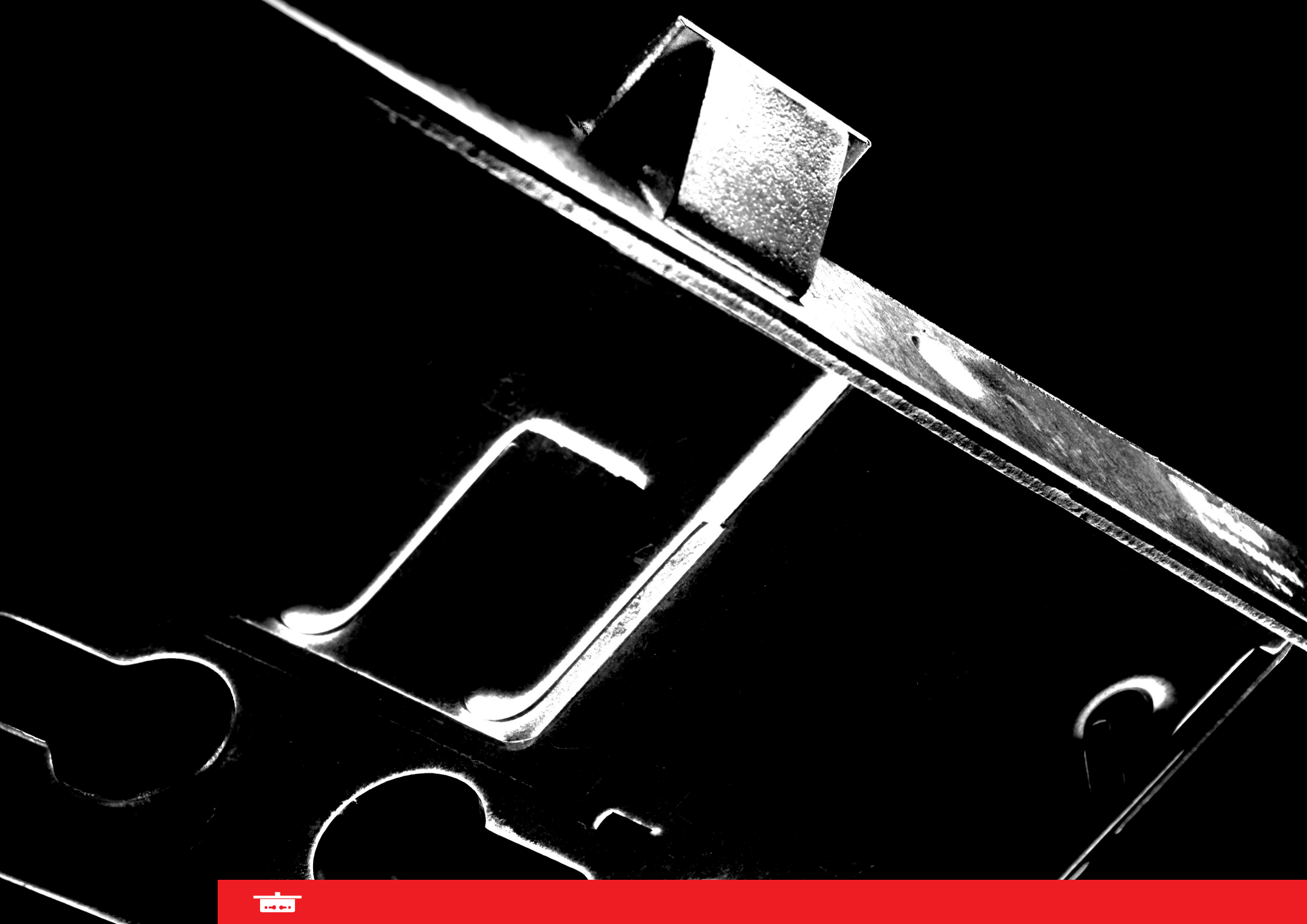

Cerradura para puerta cortafuego

Cerradura electrónica cortafuego 5-4

Cerradura eléctrica cortafuego 5-7

Cerradura cortafuego 5-8

Cerradura electrónica con función antipánico 5-9

Cerradura eléctrica con función antipánico 5-10

Cerradura con función antipánico 5-11

Contracerradura con función antipánico 5-12

Accesorios 5-13

DINFIR3 Cerradura para puerta cortafuego y antipánico **serie 2D*** 5-13

Dispositivos Embutir 5-26

IDEA Base Infilare 5-32

Palmo 5-33

Push-Infilare 5-35

Pad-Infilare 5-37

Manillas 5-39

Accesorios 5-43

Certificaciones

CSI

Certificato numero / *Certificate number* 0497/CPR/4265

CERTIFICATO DI COSTANZA DELLA PRESTAZIONE
CERTIFICATE OF CONSTANCY OF PERFORMANCE

In conformità al Regolamento (UE) n. 305/2011 del Parlamento Europeo e del Consiglio del 9 marzo 2011 (Regolamento Prodotti da Costruzione o CPR), questo certificato si applica al prodotto da costruzione
In compliance with Regulation (EU) n. 305/2011 of the European Parlament and of the Council of 9 March 2011 (the Construction Products Regulation or CPR), this certificate applies to the construction product

Serratura azionata meccanicamente per porte tagliafuoco
Mechanically operated lock for fire doors
Mod. SERIE ISEO 2141 (Oiso 1739) - SERIE ISEO 2141 (Oiso 1901-1921)
SERIE ISEO 2149 - SERIE ISEO 2169
Immesso sul mercato sotto il nome o marchio commerciale di / *placed on the market under the name or trade mark of*

ISEO SERRATURE S.p.A.
Via S. Girolamo, 13 - 25055 PISOGNE (BS) - ITALY
e fabbricato nello stabilimento di produzione / *and produced in the manufacturing plant*

E41

Questo certificato attesta che tutte le disposizioni riguardanti la valutazione e la verifica della costanza della prestazione descritta nell'allegato ZA della norma
This certificate attests that all provisions concerning the assessment and verification of constancy of performance described in Annex ZA of the standard

EN 12209:2003/AC:2005

nell'ambito del sistema 1 per la prestazione indicata in questo certificato sono applicate e che il controllo di produzione in fabbrica condotto dal fabbricante è valutato per assicurare la
under system 1 for the performance set out in this certificate are applied and that the factory production control conducted by the manufacturer is assessed to ensure the

costanza della prestazione del Prodotto da costruzione.
constancy of performance of the construction product.

Questo certificato è stato emesso per la prima volta il **26/07/2011** e ha validità sino a che la norma armonizzata, il prodotto da costruzione, i metodi di AVCP e le condizioni di produzione nello stabilimento non siano modificate in modo significativo, o meno che non sia sospeso o ritirato dall'organismo di certificazione di prodotto notificato.
This certificate was first issued on **26/07/2011** *and will remain valid as long as neither the harmonised standard, the construction product, the AVCP methods nor the manufacturing conditions in the plant are modified significantly, unless suspended or withdrawn by the notified product certification body.*

Sciolze, 04/05/2022
Rev.4

Ing. P. Fumagalli
D.A. Prodotto/Product

0497

CSI S.r.l.
Via Cernaia 37 - 10122 Torino
Tel. +39 011 0700 - Fax +39 011 0700 - 200
info@csi-cert.it - www.csi-cert.it

U.A. VP / Head of
Certification Bodies
CSI, DEC N. 1/2020

Sede legale
Tel. +39 011 0700 - Fax +39 011 0700 - 200
Via Cernaia 37 - 10122 Torino
info@csi-cert.it - www.csi-cert.it

pag. 1 / 2

Marcado CE

214* y 216*
Reg. UE 305/2011 (CPR) y norma armonizada EN12209.

214E, 214F, 216E, 216F
Reg. UE 305/2011 (CPR) y norma armonizada EN14846.
Dir. UE 2014/30 (EMC), Dir. UE 2014/65 (RoHS),

214* e 212*
Reg. UE 305/2011 (CPR) y norma armonizada:
EN1125 en combinación con barras ISEO.
EN1125 en combinación con dispositivos PAD y manillas ISEO.

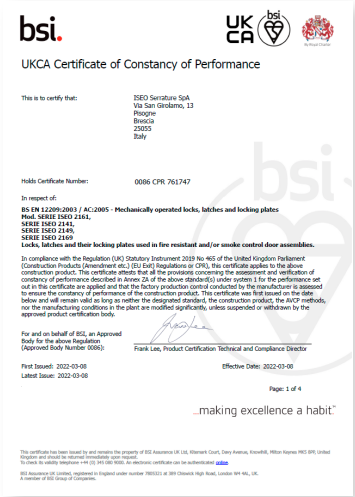

bsi.

UKCA Certificate of Constancy of Performance

This is to certify that: ISEO Serrature SpA
Via San Girolamo, 13
Pisogne
Brescia
25055
Italy

Holds Certificate Number: 0086 CPR 761747

In respect of:
BS EN 12209:2003 / AC:2005 - Mechanically operated locks, latches and locking plates
Mod. SERIE ISEO 2161,
SERIE ISEO 2141,
SERIE ISEO 2149,
SERIE ISEO 2169
Locks, latches and their locking plates used in fire resistant and/or smoke control door assemblies.

In compliance with the Regulation (UK) Statutory Instrument 2019 No 465 of the United Kingdom Parliament (Construction Products (Amendment etc.) (EU Exit) Regulations or CPR), this certificate applies to the above construction product. This certificate attests that all the provisions concerning the assessment and verification of constancy of performance described in Annex ZA of the above standard(s) under system 1 for the performance set out in this certificate are applied and that the factory production control conducted by the manufacturer is assessed to ensure the constancy of performance of the construction product. This certificate was first issued on the date below and will remain valid as long as neither the designated standard, the construction product, the AVCP methods, nor the manufacturing conditions in the plant are modified significantly, unless suspended or withdrawn by the approved product certification body.

For and on behalf of BSI, an Approved Body for the above Regulation (Approved Body Number 0086):

Frank Lee, Product Certification Technical and Compliance Director

First Issued: 2022-03-08
Latest Issue: 2022-03-08

Effective Date: 2022-03-08

Page: 1 of 4

...making excellence a habit.™

This certificate has been issued by and remains the property of BSI Assurance UK Ltd, Kitemark Court, Davy Avenue, Knowhill, Milton Keynes MK5 8PP, United Kingdom. To check its validity telephone ++44 (0) 345 080 9000. An electronic certificate can be authenticated online.

BSI Assurance UK Limited, registered in England under number 7805321 at 389 Chiswick High Road, London W4 4AL, UK.
A member of BSI Group of Companies.

Marcado UKCA

214* e 216*
Reg. UK 2019/465 (CPR) y norma armonizada EN12209.

214E
Dir. UK 2016/1091 (EMC), Dir. UK 2013/3032 (RoHS).

214* e 212*
Reg. UK 2019 No 465 (CPR) y norma armonizada:
EN1125 en combinación con barras ISEO.
EN1125 en combinación con dispositivos PAD y manillas ISEO.

Puede descargar todos los certificados desde nuestra web www.iseo.com

Cerradura electrónica para puerta cortafuego serie 216E*, 216F* y cortafuego antipánico serie 214E*, 214F*

Descripción

Las cerraduras electrónicas permiten incluir la puerta cortafuego en un sistema de control de accesos gracias a la placa electrónica y el solenoide que se encuentran en el interior de la cerradura. Esta se embute en el cajeado de la puerta cortafuegos ya existente y ya certificada, evitando trabajo adicional.

Características principales:

- Alimentación controlada mediante un temporizador fijo de 30 segundos.
- Versiones Fail Secure o Fail Safe.
- Función noche-día.
- Fuente de alimentación 12-24 V CA / CC, consumo máximo 350 mA.
- Distancia entre ejes 72 mm, entrada 65 mm, cuadro manilla 9 mm, frente redondo 24x3 mm, cerraduras con mano derecha / izquierda.
- Conector hembra de 4 polos Micro-Fit 3.0 Dual Row para la alimentación.
- Conector macho de 3 polos Micro-Fit 3.0 Dual Row para la conexión del LED estado manilla externa, cuando esté previsto.
- Preconfigurado para conexión de un LED remoto (no incluido) 12V-24V AC / DC +/- 10% con consumo máximo de 10 mA para la señalización remota del estado de habilitado / deshabilitado del cuadro manilla.

Funcionamiento Fail Secure (normalmente cerrada)

Normalmente, con la puerta cerrada, la cerradura tiene la manilla deshabilitada mediante una falsa vuelta de llave, no está alimentada, y la empuñadura se mueve libremente sin engranar con el cuadro manilla.
Cuando se alimenta la cerradura mediante un pulsador, el temporizador alimenta de manera controlada y constante durante el período preestablecido y mantiene la manilla engranada durante aproximadamente 30 segundos, tras lo cual la cerradura se restablece. Si la cerradura se alimenta a través de contactos eléctricos, se restablece tan pronto como se abre la puerta. Si la cerradura se alimenta directamente por un pasacable, se restablece transcurridos 30 segundos del temporizador. Si se alimenta permanentemente la cerradura, se obtiene la función noche-día sin sobrecalentar la bobina.

Funcionamiento Fail Safe (normalmente abierta)

Normalmente, con la puerta cerrada, la cerradura tiene la manilla deshabilitada mediante una falsa vuelta de llave, está siempre alimentada, y la empuñadura se mueve libremente sin engranar con el cuadro manilla. Se invierte el funcionamiento del solenoide. Cuando se interrumpe la alimentación presionando un botón, la manilla se mantiene engranada con la cerradura durante aproximadamente 30 segundos, tras lo cual la cerradura se restablece y el temporizador vuelve a suministrar energía constante a la cerradura sin sobrecalentar la bobina. Si la cerradura se alimenta a través de contactos eléctricos, se restablece tan pronto como se abre la puerta. Si la cerradura se alimenta directamente por un pasacable, se restablece transcurridos 30 segundos del temporizador. Si la cerradura no se alimenta permanentemente (interruptor) se obtiene la función noche-día.

Funcionamiento mecánico

La llave abre siempre la cerradura.
Si se elimina la falsa vuelta de la llave, se activa la manilla, anulando la función del solenoide.
La barra antipánico / manilla interior siempre abren mecánicamente las cerraduras Antipánico / Emergencia.

ISEO
ULTIMATE ACCESS TECHNOLOGIES

Cerradura electrónica fail secure/fail safe para puerta cortafuego

Código | Confección individual | Embalaje | Orden mínima

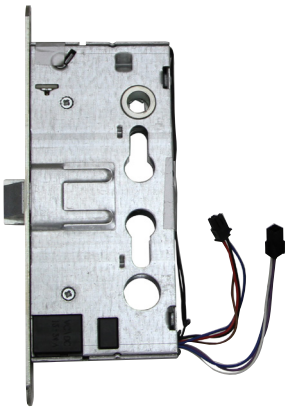

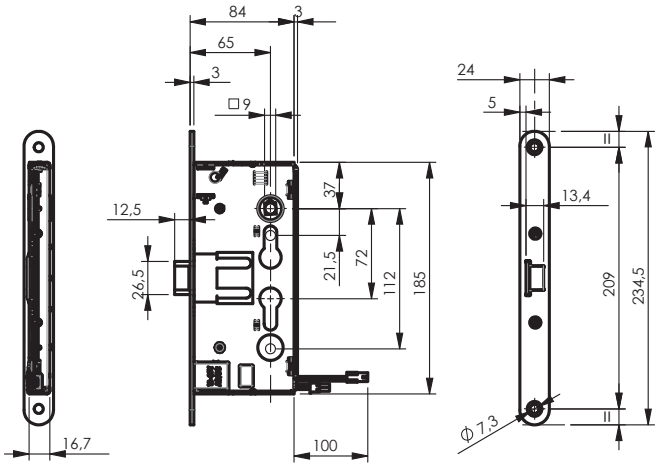

CERRADURA ELECTRÓNICA FAIL SECURE / FAIL SAFE PARA PUERTA CORTAFUEGO (MANILLA EXTERNA)
1 punto lateral, solo resbalón. Alimentación 12-24 V CA / CC, consumo máximo 350 mA.
Temporizador de 30 segundos para la habilitación del cuadro manilla. Función noche-día.
Preconfigurado para conexión a un LED remoto (no incluido) para la señalización
del estado de habilitado / deshabilitado del cuadro manilla.
Conector hembra de 4 polos Micro-Fit 3.0 Dual Row para la alimentación.
Conector macho de 3 polos Micro-Fit 3.0 Dual Row para la conexión del LED estado manilla externa, cuando esté previsto.
Interior – exterior: resbalón accionado por la llave, o la manilla cuando esté habilitada mecánicamente o cuando esté alimentada (Secure) o no alimentada (Safe) eléctricamente.
Frente de borde redondo de 24x3 mm (opcional 20x3 mm), de acero cincado (opcional acero INOX).
Cuadro manilla pasante de 9 mm. Distancia entre ejes 72 mm.
Entrada 65 mm. Confección individual.

Accesorios adaptables a pedir por separado:
Cable de alimentación con conector macho de 4 polos Micro-Fit 3.0 Dual Row, código de 7 m. 0000A00039, código de 3 m. 0000A00095. Manillas cortafuegos serie 0324*, 0325*.

FAIL SECURE

DIN Derechas	**216E30654.5D**	1	10	10
DIN Izquierdas	**216E30654.5S**	1	10	10

FAIL SAFE cerradura siempre alimentada eléctricamente

DIN Derechas	**216F30654.5D**	1	10	10
DIN Izquierdas	**216F30654.5S**	1	10	10

Dirección de apertura de la puerta.

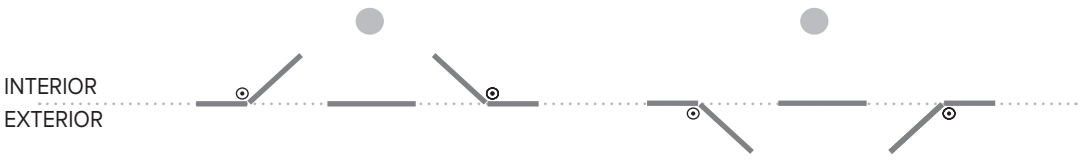

Izquierda interna **DIN Derechas** | Derecha interna **DIN Izquierdas** | Derecha externa **DIN Izquierdas** | Izquierda externa **DIN Derechas**

Código	Confección individual	Embalaje	Orden mínima

Cerradura eléctrica cortafuego

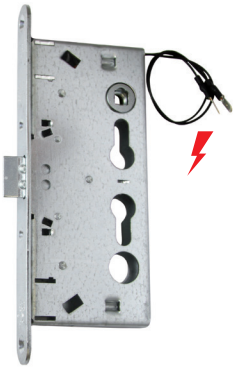

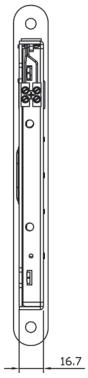

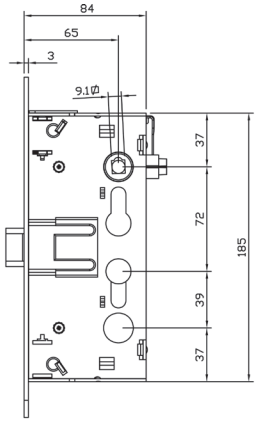

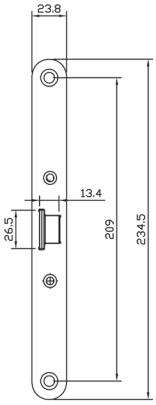

CERRADURA ELÉCTRICA PARA PUERTAS CORTAFUEGO, 12V AC-DC. Consumo 860 mA. (MANILLA EXTERNA). 1 punto lateral, solo resbalón.
Habilitación del cuadro manilla solo durante el impulso eléctrico.
Función noche-día (el voltaje de mantenimiento no debe exceder los 7V AC).
Interior – exterior: el cilindro habilita o deshabilita el cuadro manilla.
Frente de borde redondo de 24x3 mm (opcional 20x3 mm), de acero cincado (opcional acero INOX).
Cuadro manilla pasante 9 mm. Distancia entre ejes 72 mm. Entrada 65 mm.
Confección individual.

DIN Derechas	**216930654.5D**	1	10	10
DIN Izquierdas	**216930654.5S**	1	10	10

Dirección de apertura de la puerta

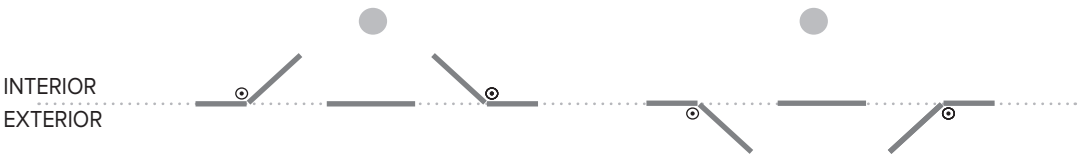

Izquierda interna
DIN Derechas

Derecha interna
DIN Izquierdas

Derecha externa
DIN Izquierdas

Izquierda externa
DIN Derechas

Código	Confección individual	Embalaje	Orden mínima

Cerradura cortafuego

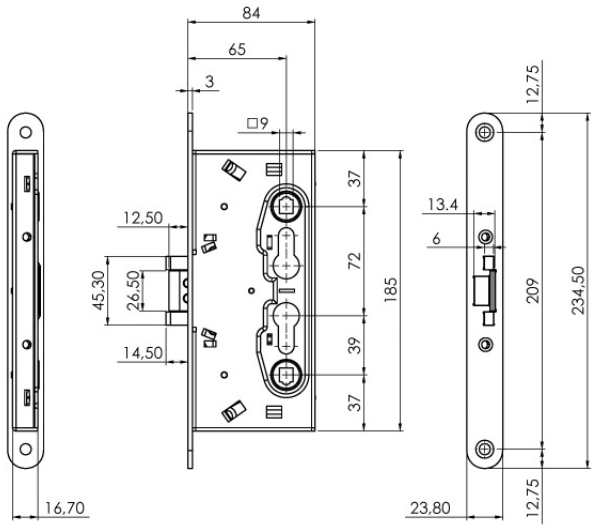

CERRADURA PARA PUERTAS CORTAFUEGO DE DERECHAS E IZQUIERDAS.
1 punto lateral, resbalón y palanca.
Exterior e interior: la llave recoge tanto el resbalón como las palancas, la manilla recoge solo el resbalón.
Frente de borde redondo de 24x3 mm (opcional 20x3 mm), de acero cincado (opcional acero INOX).
Cuadro manilla 9 mm. Distancia entre ejes 72 mm. Entrada 65 mm.

Confección individual	**216120654**	1	10	10

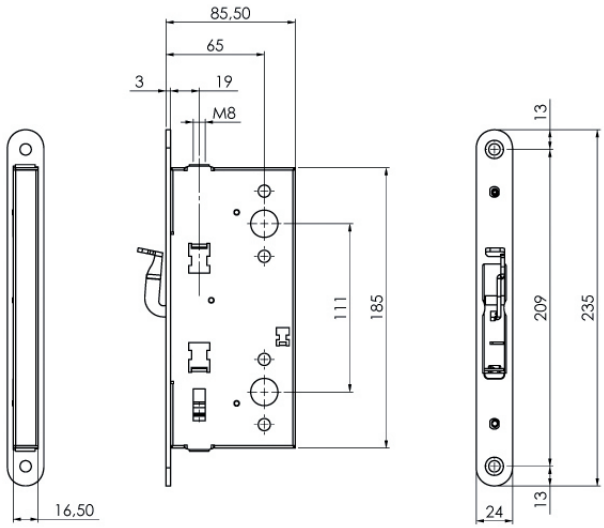

CONTRACERRADURA PARA PUERTAS CORTAFUEGO DE DERECHAS E IZQUIERDAS.
Para hoja pasiva función **FLUSH BOLT.**
Funcionamiento: recogida de las varillas mediante la leva situada en el frente.
Frente de borde redondo de 24x3 mm (opcional 20x3 mm), de acero cincado (opcional acero INOX).
Enganche de varillas por tornillo con sistema antiaflojamiento. Recorrido varillas 17 mm. Entrada 65 mm.
Adaptable a las cerraduras 216***, 214***.

Confección individual	**212000654**	1	10	10

ISEO
ULTIMATE ACCESS TECHNOLOGIES

Cerradura electrónica fail secure/fail safe para puerta cortafuego antipánico

Código | Confección individual | Embalaje | Orden mínima

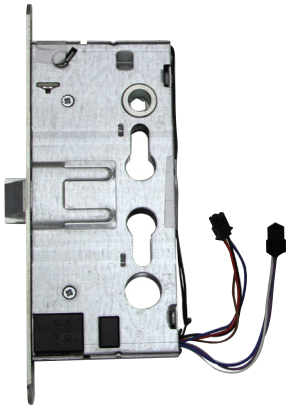

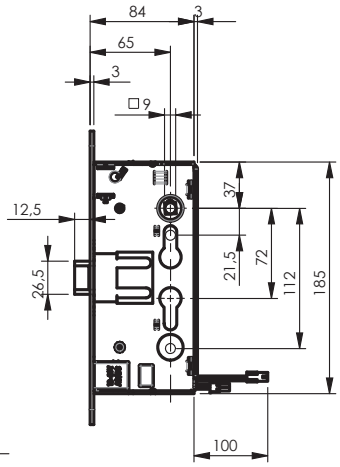

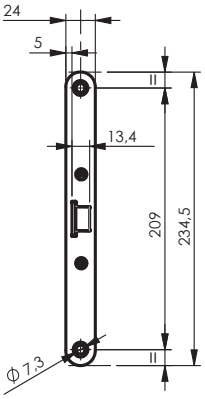

CERRADURA ELECTRÓNICA FAIL SECURE / FAIL SAFE PARA PUERTA CORTAFUEGO ANTIPÁNICO (MANILLA EXTERNA).
1 punto lateral, solo resbalón. Alimentación 12-24 V CA / CC, consumo máximo 350 mA. Temporizador de 30 segundos para la habilitación del cuadro manilla. Función noche-día. Preconfigurado para conexión a un LED remoto (no incluido) para la señalización del estado de habilitado / deshabilitado del cuadro manilla.
Conector hembra de 4 polos Micro-Fit 3.0 Dual Row para la alimentación.
Conector macho de 3 polos Micro-Fit 3.0 Dual Row para la conexión del LED estado manilla externa, cuando esté previsto.
Interior: resbalón accionado por la barra antipánico.
Exterior: resbalón accionado por la llave, o la manilla cuando esté habilitada mecánicamente, o cuando esté alimentada (Secure) o no alimentada (Safe) eléctricamente.
Frente de borde redondo de 24x3 mm (opcional 20x3 mm), de acero cincado (opcional acero INOX).
Cuadro manilla pasante de 9 mm. Distancia entre ejes 72 mm. Entrada 65 mm. Confección individual.
Accesorios adaptables a pedir por separado:
Cable de alimentación con conector macho de 4 polos Micro-Fit 3.0 Dual Row, código de 7 m. 0000A00039, Código de 3 m. 0000A00095. Manillas cortafuegos serie 0324*, 0325*. Manillones antipánico 9440000*0379, 9490000*0379, 94F0*****379, 9449****5839. Mecanismo de accionamiento 94G0000**379.

FAIL SECURE				
DIN Derechas	**214E10654..D**	1	10	10
DIN Izquierdas	**214E10654..S**	1	10	10
FAIL SECURE resbalón invertido para puerta de emergencia de tirar				
DIN Derechas	**214E10654.CD**	1	10	10
DIN Izquierdas	**214E10654.CS**	1	10	10
FAIL SAFE cerradura siempre alimentada eléctricamente				
DIN Derechas	**214F10654..D**	1	10	10
DIN Izquierdas	**214F10654..S**	1	10	10

Dirección de apertura de la puerta

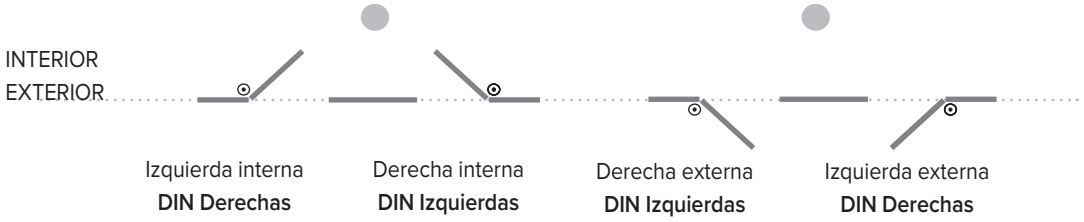

Cerradura eléctrica con función antipánico

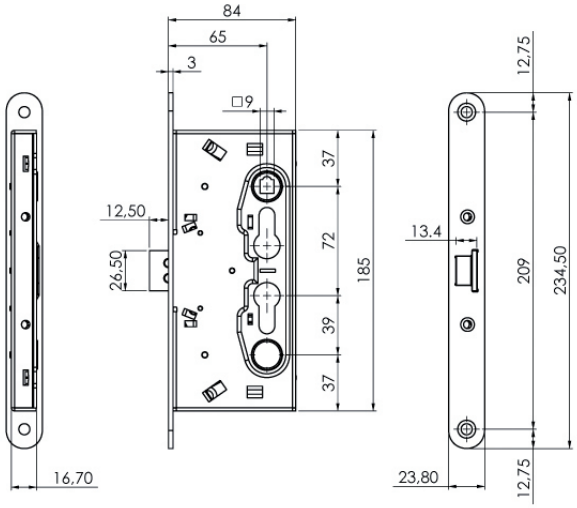

CERRADURA PARA PUERTAS CORTAFUEGO ANTIPÁNICO 12 V AC/DC. Consumo 860 mA. (MANILLA EXTERNA). 1 punto lateral, solo resbalón.
Habilitación apertura con manilla por el exterior solo durante el impulso eléctrico.
Función noche-día (el voltaje de mantenimiento no debe exceder los 7 V AC).
Interior: resbalón accionado por el manillón antipánico.
Exterior: resbalón accionado por la manilla siempre que esté habilitada por la llave o mediante impulso eléctrico.
Frente de borde redondo de 24x3 mm (opcional 20x3 mm), de acero cincado (opcional acero INOX).
Cuadro manilla pasante 9 mm. Distancia entre ejes 72 mm. Entrada 65 mm.
Adaptable a los manillones antipánico 9440000*0379, 9490000*0379, 94F0*****379, 9449****5839.
Adaptable al mecanismo de accionamiento 94G0000**379.
Confección individual.

	Código	Confección individual	Embalaje	Orden mínima
DIN Derechas	**214910654..D**	1	10	10
DIN Izquierdas	**214910654..S**	1	10	10

Resbalón invertido.
Puerta de emergencia de tirar.

DIN Derechas	**214910654.CD**	1	10	10
DIN Izquierdas	**214910654.CS**	1	10	10

Dirección de apertura de la puerta

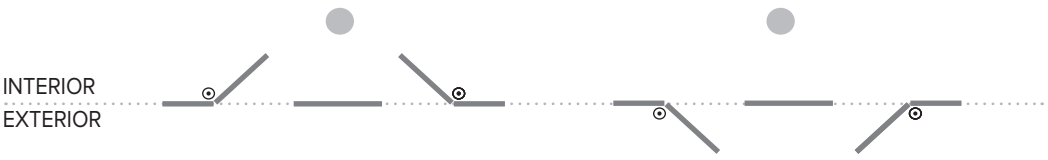

Izquierda interna **DIN Derechas** | Derecha interna **DIN Izquierdas** | Derecha externa **DIN Izquierdas** | Izquierda externa **DIN Derechas**

Cerradura con función antipánico

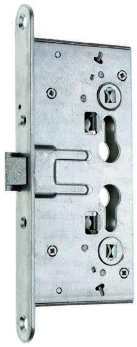

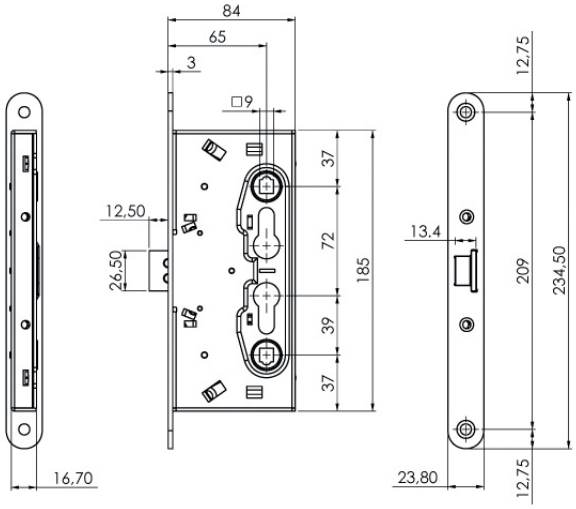

Código	Confección individual	Embalaje	Orden mínima

CERRADURA PARA PUERTAS CORTAFUEGO ANTIPÁNICO, DERECHAS E IZQUIERDAS (MANILLA EXTERNA).
1 punto lateral, solo resbalón.
Interior: resbalón accionado por el manillón antipánico o por la llave o por la manilla.
Exterior: resbalón accionado por la llave y por la manilla siempre que esté habilitada por la llave.
Frente de borde redondo de 24x3 mm (opcional 20x3 mm), de acero cincado (opcional acero INOX).
Cuadro manilla partido de 9 mm (función antipánico B). Distancia entre ejes 72 mm. Entrada 65 mm.
Adaptable a los manillones antipánico 9440000*0379, 9490000*0379, 94F0*****379, 9449****5839.
Adaptable al mecanismo de accionamiento 94G0000**379.

Confección individual	**214110654**	1	10	10

Resbalón invertido. Puerta de emergencia de tirar.

Confección individual	**214110654.C**	1	10	10

ISEO
ULTIMATE ACCESS TECHNOLOGIES

Cerradura resbalón y palanca con función antipánico

	Código	Confección individual	Embalaje	Orden mínima

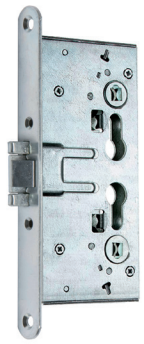

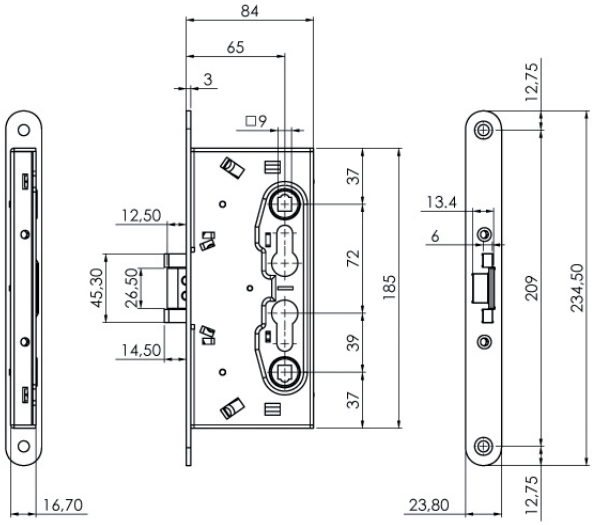

CERRADURA PARA PUERTAS CORTAFUEGO ANTIPÁNICO, DERECHAS E IZQUIERDAS (POMO FIJO EXTERNO).
1 punto lateral, resbalón y palanca.
Interior: resbalón y palanca accionados por el manillón antipánico, por la llave o por la manilla.
Exterior: la llave recoge tanto el resbalón como la palanca.
Frente de borde redondo de 24x3 mm (opcional 20x3 mm), de acero cincado (opcional acero INOX).
Cuadro manilla pasante 9 mm (función antipánico E). Distancia entre ejes 72 mm. Entrada 65 mm.
Adaptable a los manillones antipánico 94C0000*379, 9490000*0379, 94F0*****379, 9449****5839.
Adaptable al mecanismo de accionamiento 94G0000**379.

Confección individual	**214140654**	1	10	10

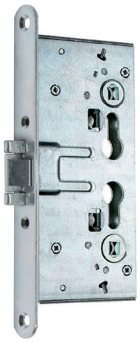

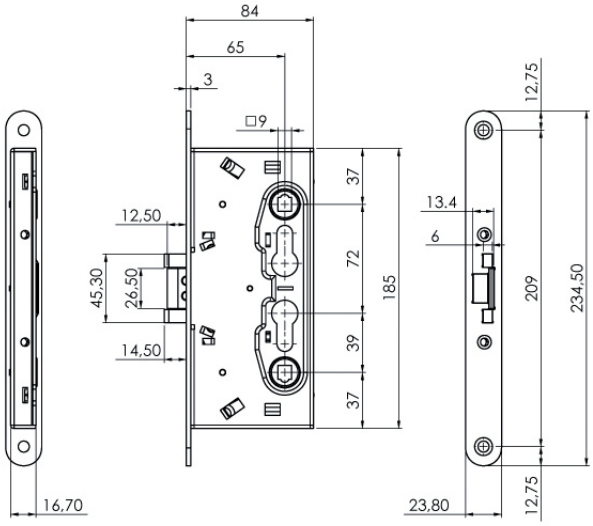

CERRADURA PARA PUERTAS CORTAFUEGO ANTIPÁNICO, DERECHAS E IZQUIERDAS (MANILLA EXTERNA)..
1 punto lateral, resbalón y palanca.
Interior: resbalón y palanca accionados por el manillón antipánico, por la llave o por la manilla.
Exterior: la llave recoge tanto el resbalón como la palanca, la manilla recoge solo el resbalón.
Frente de borde redondo24x3 de acero cincado (opcional INOX)
Cuadro manilla partido 9 mm (función antipánico D). Distancia entre ejes 72 mm. Entrada 65 mm.
Adaptable a los manillones antipánico 94C0000*379, 9490000*0379, 94F0*****379, 9449****5839.
Adaptable al mecanismo de accionamiento 94G0000**379.

Confección individual	**214120654**	1	10	10

ISEO
ULTIMATE ACCESS TECHNOLOGIES

Contracerradura con función antipánico

	Código	Confección individual	Embalaje	Orden mínima

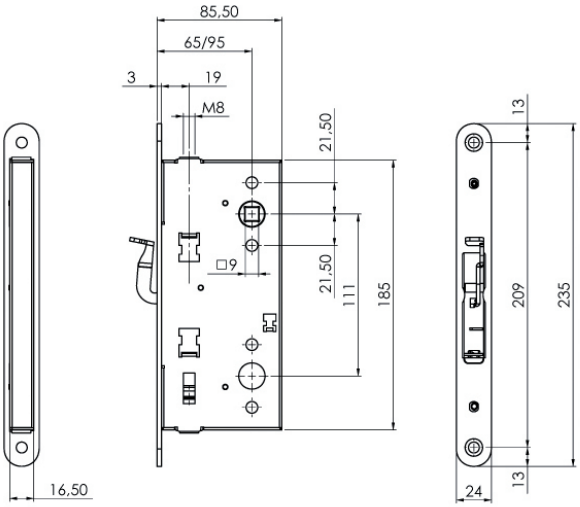

CONTRACERRADURA PARA PUERTAS CORTAFUEGO ANTIPÁNICO DERECHAS E IZQUIERDAS. 1 MUECA.
Función **ANTIPÁNICO y FLUSH BOLT** para hoja pasiva.
Funcionamiento: el manillón antipánico recoge las varillas y libera el resbalón de la cerradura principal, la leva del frente recoge las varillas.
Frente de borde redondo de 24x3 mm (opcional 20x3 mm), de acero cincado (opcional acero INOX).
Enganche de varillas por tornillo con sistema antiaflojamiento. Recorrido varillas 17 mm. Entrada de 65 mm.
Adaptable a los manillones antipánico 94C0000*379, 9490000*0379, 94F0*****379, 9449****5839.
Adaptable al mecanismo de accionamiento 94G0000**379.

Confección individual	**212700654**	1	10	10

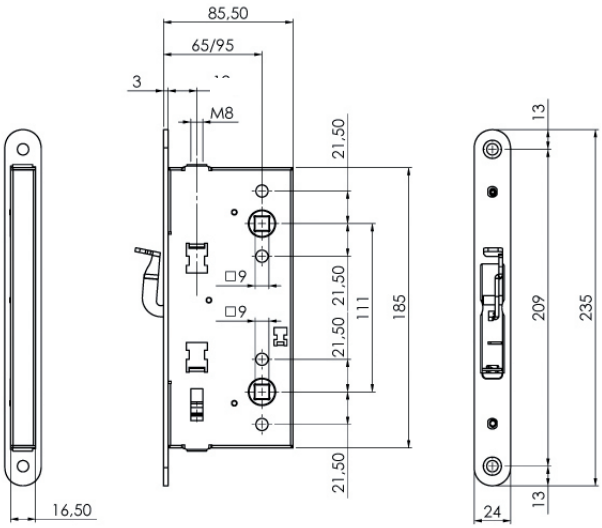

CONTRACERRADURA PARA PUERTAS CORTAFUEGO ANTIPÁNICO DERECHAS E IZQUIERDAS. 2 MUECAS.
Función **ANTIPÁNICO y FLUSH BOLT** para hoja pasiva.
Funcionamiento: el manillón antipánico recoge las varillas y libera el resbalón de la cerradura principal, la leva del frente recoge las varillas.
Frente de borde redondo de 24x3 mm (opcional 20x3 mm), de acero cincado (opcional acero INOX).
Enganche de varillas por tornillo con sistema antiaflojamiento. Recorrido varillas 17 mm. Entrada de 65 mm.
Adaptable a la cerradura solo resbalón 214110654.
Adaptable a los manillones antipánico 94C0000*379, 9490000*0379, 94F0*****379, 9449****5839.
Adaptable al mecanismo de accionamiento 94G0000**379.

Confección individual	**212600654**	1	10	10

DINFIR3 cerradura para puerta cortafuego y antipánico serie 2D*

Descripción:

Las cerraduras DINFIR3 se fabrican principalmente para puertas cortafuego y vías de escape, conforme a DIN 18251- EN 12209 - kit antipánico EN1125 - EN179
La gama consta de:
Versiones estándar y antipánico, versiones laterales con uno y más puntos de cierre, sistemas de cierre/apertura para puertas dobles, sistemas de cierre/apertura para puertas dobles antipánico.

Características principales:

- Cerradura con resbalón y palanca, entre ejes 72 mm.
- Amplia gama de entradas (según modelo).
- Frente borde redondo (opcional frente cuadrado), 24x3 mm (opcional 20x3 mm), en acero cincado (opcional en acero inox).
- Mano Derechas o Izquierdas conforme a la norma DIN107.
- Caja y frente de la cerradura en acero cincado, resbalón en acero sinterizado niquelado, palanca en zamak niquelado, caja de la cerradura cerrada en todos los lados.
- La caja y el frente de la cerradura se solapan entre sí en los 3 puntos de unión con el frente, lo que hace que la cerradura sea extremamente sólida especialmente a los empujes laterales (intento de robo).
- Fronte desenroscable para eventual sustitución o cambio de acabado.
- Modularidad de la gama, con un cambio del frontal (que se puede desatornillar) por uno de la mano contraria, se obtiene el cambio de mano de la contracerradura.
- Funcionamiento con cilindro de perfil europeo, con leva DIN. Cerradura conforme a la DIN18251.

Dirección de apertura de la puerta

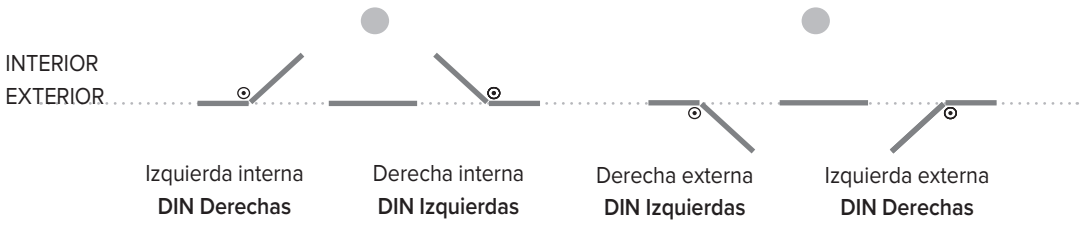

ISEO
ULTIMATE ACCESS TECHNOLOGIES

DINFIR3 Cerraduras para puertas cortafuego y antipánico serie 2D*

Función		Uso	Comando		Cuadro	Funcionamiento
E	Acceso desde el exterior con llave.	Para puertas que deban ser abiertas desde el exterior únicamente por personal autorizado mediante llave.	Interior	Manillón antipánico y/o manilla de emergencia para abrir. Llave,	Pasante	Solo se permite la entrada desde el exterior con llave, que activa el resbalón y la palanca.
			Exterior	Llave. Posible pomo fijo.		
B	Manilla externa habilitada o deshabilitada	Para puertas que abren hacia el exterior y para lugares donde se debe programar la entrada libre	Interior	Manillón antipánico y/o manilla de emergencia para abrir. Llave.	Partido	Normalmente la manilla exterior permanece activa. Tras dar la primera “falsa” vuelta con llave, la manilla exterior queda desactivada. Tras dar la segunda vuelta con llave, la puerta permanece cerrada de forma segura. Después de la apertura antipánico desde dentro, la manilla exterior queda desactivada. Tras girar la llave en la dirección de apertura, la manilla exterior queda activada en la función normal (cuadradillo partido).
			Exterior	Manilla independente. Llave		
C	Manilla externa deshabilitada automática-mente	Para puertas que deben ser abiertas desde el exterior solo por personal autorizado usando una llave y debe ser programado para entrada libre en presencia de un responsable.	Interior	Manillón antipánico y/o manilla de emergencia para abrir. Llave.	Partido	Normalmente la manilla exterior está desactivada. Tras accionar la vuelta con llave, la manilla exterior queda desactivada, la puerta permanece cerrada de forma segura. Después de la apertura antipánico desde dentro, la manilla exterior queda desactivada. Tras girar la llave en la dirección de apertura, sin poder extraerla, la manilla exterior está activada, sacando la llave, la manilla queda desactivada en la función normal (cuadradillo partido).
			Exterior	Manilla independiente. Llave.		
D	Manilla externa siempre habilitada	Para puertas que dividen zonas de tránsito (por ejemplo, pasillos)	Interior	Manillón antipánico y/o manilla de emergencia para abrir. Llave.	Partido	Normalmente la manilla exterior está activa. Tras accionar la vuelta con llave, la manilla exterior queda desactivada, la puerta permanece cerrada de forma segura. Después de la apertura antipánico desde dentro la manilla queda activada en la función normal (la manilla activada / desactivada siempre está vinculada a la palanca dentro / fuera) (cuadradillo partido).
			Exterior	Manilla independiente. Llave		

ISEO
ULTIMATE ACCESS TECHNOLOGIES

Código | Confección individual | Embalaje | Orden mínima

DINFIR3 Cerradura de dos vueltas

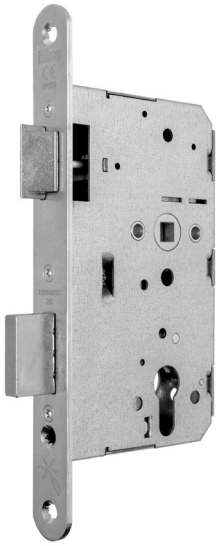

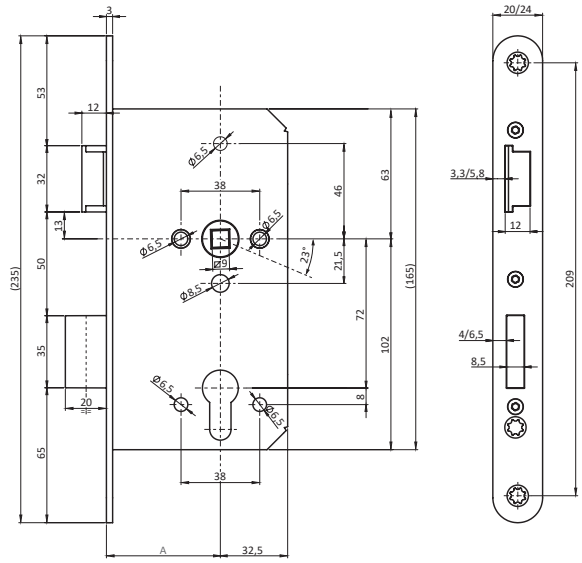

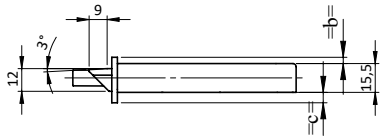

A	B	C	D	E	F
55 - 60 - 65 - 80 - 100	20	3.45	8.4	0.8	4
	24	5.95	10.9	3.3	5.5

DINFIR3 DE 2 VUELTAS:
Cerradura conforme a la norma DIN18251 para puertas cortafuego.
Cerradura con resbalón y palanca.
Funcionamiento Interior/exterior: La llave acciona la palanca (2 vueltas) y recoge el resbalón, la manilla recoge el resbalón.
Distancia entre ejes 72 mm.
Cuadro manilla 9 mm con rotación de 23° en acero sinterizado. Palanca de 20 mm de 2 vueltas (10+10 mm).
Frente de borde redondo (opción de borde cuadrado) de 24x3 mm (opcional 20x3 mm),
de acero cincado (opcional en acero inox).
Funcionamiento con cilindro de perfil europeo, con leva DIN (a pedir por separado).
Accesorios adaptables a pedir por separado:
Contracerradura Flush Bolt serie 2D6*, cerradero plano 24x3 mm (opcional 20x3 mm), acero cincado
(opcional acero inox) 038650*
Manilla para puertas cortafuego serie 0324*, 0325*.
Para cualquier opción, póngase en contacto con ISEO.

Entrada 55 mm DIN RS (Derecha)	**2D11115514.4**	1	10	10
Entrada 60 mm DIN RS (Derecha)	**2D11116014.4**	1	10	10
Entrada 65 mm DIN RS (Derecha)	**2D11116514.4**	1	10	10
Entrada 80 mm DIN RS (Derecha)	**2D11118014.4**	1	10	10
Entrada 100 mm DIN RS (Derecha)	**2D11111014.4**	1	10	10
Entrada 55 mm DIN LS (Izquierda)	**2D11115524.4**	1	10	10
Entrada 60 mm DIN LS (Izquierda)	**2D11116024.4**	1	10	10
Entrada 65 mm DIN LS (Izquierda)	**2D11116524.4**	1	10	10
Entrada 80 mm DIN LS (Izquierda)	**2D11118024.4**	1	10	10
Entrada 100 mm DIN LS (Izquierda)	**2D11111024.4**	1	10	10

Código | Confección individual | Embalaje | Orden mínima

DINFIR3 Flush Bolt

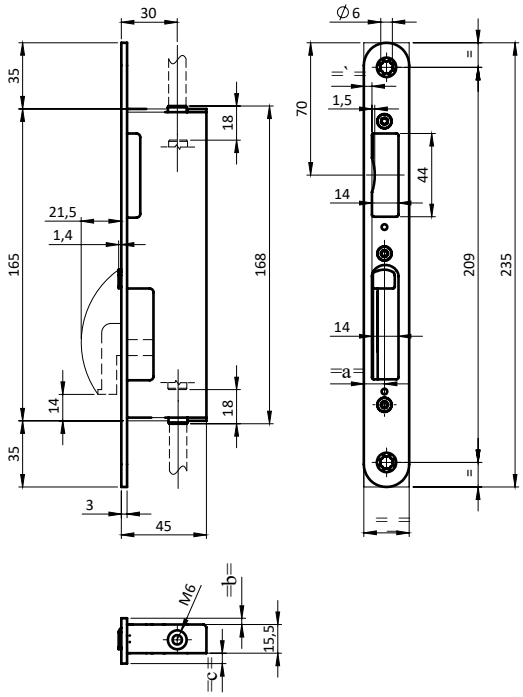

B	C	D	E	F
20	3	9.6	2	2.8
24	4.3	10.9	3.3	5.5

CONTRACERRADURA FLUSH BOLT, CON PALANCA MANUAL
para abrir y cerrar la hoja semifija de una puerta de dos hojas.
Funcionamiento: Con la palanca manual se retraen las varillas y se abre la hoja semifija. Las varillas permanecen retraídas por el accesorio de bloqueo de las varillas instalado en la parte superior hasta que la puerta se vuelve a cerrar.
Durante el cierre, el mismo accesorio de bloqueo de la varilla permite que las varillas se desenganchen, cerrando automáticamente el Flush Bolt con la hoja alineada..
Varillas con eje 30 mm, recorrido 18 mm y enganche roscado M6. Frente redondo (opción cuadrado) de 24x3 mm. (opcional 20x3 mm.) en acero cincado (opcional en acero inox).
Accesorios adaptables a pedir por separado:
Bloqueo y espesores para varilla superior 032144...1, 0327*. Kit varillas acabadas en puntales 032314.
Cerradero superior hoja secundaria 03215; boquilla de suelo hoja secundaria 032164.
Para cualquier opción, póngase en contacto con ISEO.

DIN RS (Derecha)	**2D60010014**	1	10	10
DIN LS (Izquierda)	**2D60010024**	1	10	10

DINFIR3 Cerraduras antipánico para 1 o 2 hojas

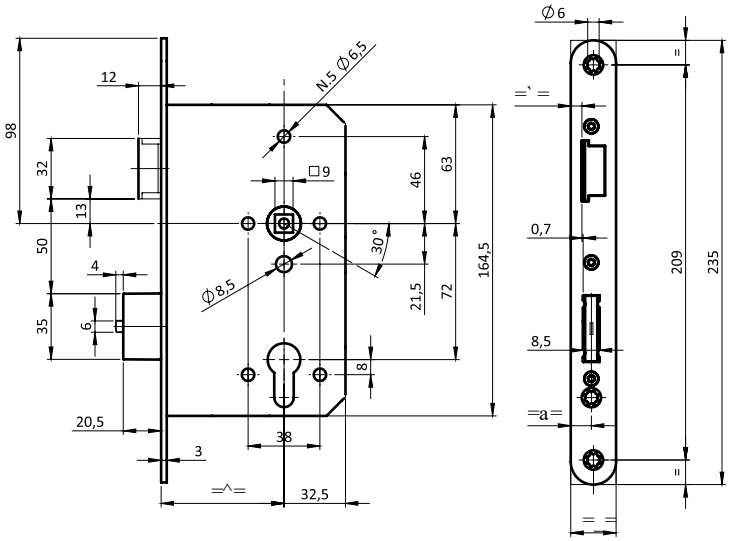

B	C	D	E	F
20	3.45	8.4	0.8	4
24	5.95	10.9	3.3	5.5

Versione	A
Cerradura antipánico 1 ANTA	55 - 60 - 65 - 80 - 100
Cerradura antipánico 2 ANTE	65 - 80 - 100

CERRADURA PARA PUERTAS ANTIPÁNICO CORTAFUEGO CON 1 O 2 HOJAS

Funcionamiento Interior: La llave acciona la palanca y recoge el resbalón.
La barra antipánico y/o manilla recogen siempre el resbalón y la palanca.
Funcionamiento Exterior: La llave acciona la palanca y recoge el resbalón (función E).
La llave acciona la palanca y habilita la manilla (funciones B, D, C opcional).
La manilla recoge el resbalón (funciones B, D, C opcional).
Funciones B, D, E, C (opcional) lado exterior.
Distancia entre ejes 72 mm.
Cuadro manilla 9 mm. con rotación de 30° en acero sinterizado.
Palanca de 20 mm. de 1 vuelta. Frente de borde redondo (opción de borde cuadrado)
24x3 mm (opcional 20x3 mm.) en acero cincado (opcional en acero inox).
Resbalón invertido para puertas de emergencia con apertura hacia adentro.
Funcionamiento con cilindro perfil europeo, con leva DIN a pedir por separado.

Accesorios adaptables a pedir por separado:
Contracerradura serie 2D7* para el cierre/apertura de la hoja secundaria.
Cerradero plano 24x3 mm (opcional 20x3 mm) en acero cincado
(opcional en acero inox). 038650*

Dispositivo antipánico:
Palmo Tipo A (serie 949*), Push Palmo Tipo B (serie 944*), Idea Base Infilare tipo A (serie 94C*),
Push Infilare tipo B (serie 94F*)

Dispositivo de emergencia:
Manillas de palanca serie 032*, Pad Infilare serie 94G*
Para cualquier opción, póngase en contacto con ISEO.

ISEO
ULTIMATE ACCESS TECHNOLOGIES

DINFIR3 Cerraduras antipánico para 1 hoja

	Código	Confección individual	Embalaje	Orden mínima
Entrada 55 mm DIN RS (Derecha) - función B	**2DB1115514.4**	1	10	10
Entrada 60 mm DIN RS (Derecha) - función B	**2DB1116014.4**	1	10	10
Entrada 65 mm DIN RS (Derecha) - función B	**2DB1116514.4**	1	10	10
Entrada 80 mm DIN RS (Derecha) - función B	**2DB1118014.4**	1	10	10
Entrada 100 mm DIN RS (Derecha) - función B	**2DB1111014.4**	1	10	10
Entrada 55 mm DIN LS (Izquierda) - función B	**2DB1115524.4**	1	10	10
Entrada 60 mm DIN LS (Izquierda) - función B	**2DB1116024.4**	1	10	10
Entrada 65 mm DIN LS (Izquierda) - función B	**2DB1116524.4**	1	10	10
Entrada 80 mm DIN LS (Izquierda) - función B	**2DB1118024.4**	1	10	10
Entrada 100 mm DIN LS (Izquierda) - función B	**2DB1111024.4**	1	10	10
Entrada 55 mm DIN RS (Derecha) - función D	**2DD1115514.4**	1	10	10
Entrada 60 mm DIN RS (Derecha) - función D	**2DD1116014.4**	1	10	10
Entrada 65 mm DIN RS (Derecha) - función D	**2DD1116514.4**	1	10	10
Entrada 80 mm DIN RS (Derecha) - función D	**2DD1118014.4**	1	10	10
Entrada 100 mm DIN RS (Derecha) - función D	**2DD1111014.4**	1	10	10
Entrada 55 mm DIN LS (Izquierda) - función D	**2DD1115524.4**	1	10	10
Entrada 60 mm DIN LS (Izquierda) - función D	**2DD1116024.4**	1	10	10
Entrada 65 mm DIN LS (Izquierda) - función D	**2DD1116524.4**	1	10	10
Entrada 80 mm DIN LS (Izquierda) - función D	**2DD1118024.4**	1	10	10
Entrada 100 mm DIN LS (Izquierda) - función D	**2DD1111024.4**	1	10	10
Entrada 55 mm DIN RS (Derecha) - función E	**2DE1115514.4**	1	10	10
Entrada 60 mm DIN RS (Derecha) - función E	**2DE1116014.4**	1	10	10
Entrada 65 mm DIN RS (Derecha) - función E	**2DE1116514.4**	1	10	10
Entrada 80 mm DIN RS (Derecha) - función E	**2DE1118014.4**	1	10	10
Entrada 100 mm DIN RS (Derecha) - función E	**2DE1111014.4**	1	10	10
Entrada 55 mm DIN LS (Izquierda) - función E	**2DE1115524.4**	1	10	10
Entrada 60 mm DIN LS (Izquierda) - función E	**2DE1116024.4**	1	10	10
Entrada 65 mm DIN LS (Izquierda) - función E	**2DE1116524.4**	1	10	10
Entrada 80 mm DIN LS (Izquierda) - función E	**2DE1118024.4**	1	10	10
Entrada 100 mm DIN LS (Izquierda) - función E	**2DE1111024.4**	1	10	10

ISEO
ULTIMATE ACCESS TECHNOLOGIES

DINFIR3 Cerraduras antipánico para 2 hojas

	Código	Confección individual	Embalaje	Orden mínima
Entrada 65 mm DIN RS (Derecha) - función B	**2DB1216514.4**	1	10	10
Entrada 80 mm DIN RS (Derecha) - función B	**2DB1218014.4**	1	10	10
Entrada 100 mm DIN RS (Derecha) - función B	**2DB1211014.4**	1	10	10
Entrada 65 mm DIN LS (Izquierda) - función B	**2DB1216524.4**	1	10	10
Entrada 80 mm DIN LS (Izquierda) - función B	**2DB1218024.4**	1	10	10
Entrada 100 mm DIN LS (Izquierda) - función B	**2DB1211024.4**	1	10	10
Entrada 65 mm DIN RS (Derecha) - función D	**2DD1216514.4**	1	10	10
Entrada 80 mm DIN RS (Derecha) - función D	**2DD1218014.4**	1	10	10
Entrada 100 mm DIN RS (Derecha) - función D	**2DD1211014.4**	1	10	10
Entrada 65 mm DIN LS (Izquierda) - función D	**2DD1216524.4**	1	10	10
Entrada 80 mm DIN LS (Izquierda) - función D	**2DD1218024.4**	1	10	10
Entrada 100 mm DIN LS (Izquierda) - función D	**2DD1211024.4**	1	10	10
Entrada 65 mm DIN RS (Derecha) - función E	**2DE1216514.4**	1	10	10
Entrada 80 mm DIN RS (Derecha) - función E	**2DE1218014.4**	1	10	10
Entrada 100 mm DIN RS (Derecha) - función E	**2DE1211014.4**	1	10	10
Entrada 65 mm DIN LS (Izquierda) - función E	**2DE1216524.4**	1	10	10
Entrada 80 mm DIN LS (Izquierda) - función E	**2DE1218024.4**	1	10	10
Entrada 100 mm DIN LS (Izquierda) - función E	**2DE1211024.4**	1	10	10

Código | Confección individual | Embalaje | Orden mínima

DINFIR3 Cerraduras antipánico de 3 puntos de cierre para 1 o 2 hojas

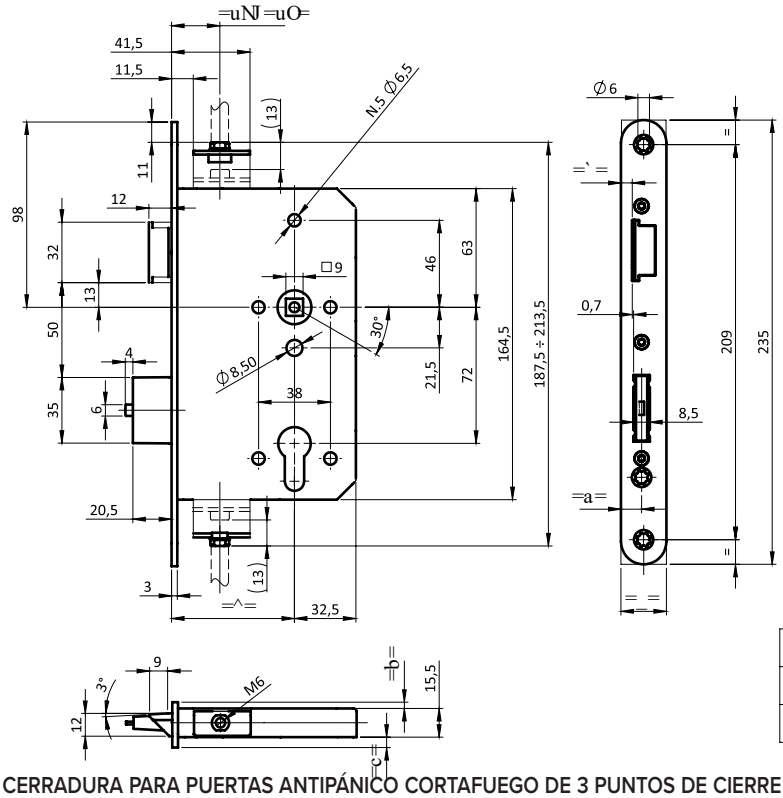

	Codice differente	
A	X1	X2
65	19.5	25.5
80	19.5	25.5
100	19.5	25.5

B	C	D	E	F
20	3.45	8.4	0.8	4
24	5.95	10.9	3.3	5.5

CERRADURA PARA PUERTAS ANTIPÁNICO CORTAFUEGO DE 3 PUNTOS DE CIERRE PARA 1 O 2 HOJAS.

Accionamiento de las varillas:

El resbalón y las varillas tienen una conexión directa.

Las varillas superior e inferior se recogen al mismo tiempo que se retrae el resbalón, y viceversa, se sueltan con la liberación correspondiente del resbalón.

Funcionamiento interior:

La llave acciona la palanca. La barra antipánico y/o la manilla siempre retraen el resbalón y la palanca.

Funcionamiento exterior:

La llave acciona la palanca y recoge el resbalón (función E).

La llave acciona la palanca y habilita la manilla (funciones B, C, D). La manilla recoge el resbalón (funciones B, C, D).

Antipánico función C opcional.

Distancia entre ejes 72 mm, Eje de las varillas (triple) 19,5 mm (opcional 25,5 mm.). Recorrido 13 mm, enganche para varillas M6.

Cuadro manilla 9 mm. con rotación de 30° en acero sinterizado. Palanca de 20 mm de 1 vuelta.

Frente de borde redondo (opción de borde cuadrado) frente 24x3 mm (opcional 20x3 mm) en acero cincado (opcional en acero inox)

Resbalón invertido para puertas de emergencia con apertura hacia adentro.

Funcionamiento con cilindro perfil europeo, con leva DIN, a pedir por separado..

Accesorios adaptables a pedir por separado:

Contracerradura serie 2D7*, para el cierre/apertura de la hoja secundaria, cerradero plano 24x3 mm (opcional 20x3 mm) en acero cincado (opcional en acero inox) 038650*.

Dispositivos antipánico diseñados para configuración tanto de 1 como de 2 hojas:

Palmo Tipo A (serie 949*)

Solo para puertas a 1 hoja. No diseñado para configuración de 2 hojas:

Idea Base Infilare tipo A (serie 94C*)

Push Infilare tipo B (serie 94F) - Push Palmo Tipo B (serie 944*)

Dispositivos de emergencia:

Manilla de palanca 032*

Pad Infilare serie 94G*

Para todas las opciones póngase en contacto con ISEO.

ISEO
ULTIMATE ACCESS TECHNOLOGIES

DINFIR3 Cerraduras antipánico de 3 puntos de cierre para 1 o 2 hojas

	Código	Confección individual	Embalaje	Orden mínima
1 HOJA				
Entrada 65 mm DIN RS (Derecha) - función B	2DB3116514.4	1	10	10
Entrada 80 mm DIN RS (Derecha) - función B	2DB3118014.4	1	10	10
Entrada 100 mm DIN RS (Derecha) - función B	2DB3111014.4	1	10	10
Entrada 65 mm DIN LS (Izquierda) - función B	2DB3116524.4	1	10	10
Entrada 80 mm DIN LS (Izquierda) - función B	2DB3118024.4	1	10	10
Entrada 100 mm DIN LS (Izquierda) - función B	2DB3111024.4	1	10	10
Entrada 65 mm DIN RS (Derecha) - función D	2DD3116514.4	1	10	10
Entrada 80 mm DIN RS (Derecha) - función D	2DD3118014.4	1	10	10
Entrada 100 mm DIN RS (Derecha) - función D	2DD3111014.4	1	10	10
Entrada 65 mm DIN LS (Izquierda) - función D	2DD3116524.4	1	10	10
Entrada 80 mm DIN LS (Izquierda) - función D	2DD3118024.4	1	10	10
Entrada 100 mm DIN LS (Izquierda) - función D	2DD3111024.4	1	10	10
Entrada 65 mm DIN RS (Derecha) - función E	2DE3116514.4	1	10	10
Entrada 80 mm DIN RS (Derecha) - función E	2DE3118014.4	1	10	10
Entrada 100 mm DIN RS (Derecha) - función E	2DE3111014.4	1	10	10
Entrada 65 mm DIN LS (Izquierda) - función E	2DE3116524.4	1	10	10
Entrada 80 mm DIN LS (Izquierda) - función E	2DE3118024.4	1	10	10
Entrada 100 mm DIN LS (Izquierda) - función E	2DE3111024.4	1	10	10
2 HOJAS				
Entrada 65 mm DIN RS (Derecha) - función B	2DB3216514.4	1	10	10
Entrada 80 mm DIN RS (Derecha) - función B	2DB3218014.4	1	10	10
Entrada 100 mm DIN RS (Derecha) - función B	2DB3211014.4	1	10	10
Entrada 65 mm DIN LS (Izquierda) - función B	2DB3216524.4	1	10	10
Entrada 80 mm DIN LS (Izquierda) - función B	2DB3218024.4	1	10	10
Entrada 100 mm DIN LS (Izquierda) - función B	2DB3211024.4	1	10	10
Entrada 65 mm DIN RS (Derecha) - función D	2DD3216514.4	1	10	10
Entrada 80 mm DIN RS (Derecha) - función D	2DD3218014.4	1	10	10
Entrada 100 mm DIN RS (Derecha) - función D	2DD3211014.4	1	10	10
Entrada 65 mm DIN LS (Izquierda) - función D	2DD3216524.4	1	10	10
Entrada 80 mm DIN LS (Izquierda) - función D	2DD3218024.4	1	10	10
Entrada 100 mm DIN LS (Izquierda) - función D	2DD3211024.4	1	10	10
Entrada 65 mm DIN RS (Derecha) - función E	2DE3216514.4	1	10	10
Entrada 80 mm DIN RS (Derecha) - función E	2DE3218014.4	1	10	10
Entrada 100 mm DIN RS (Derecha) - función E	2DE3211014.4	1	10	10
Entrada 65 mm DIN LS (Izquierda) - función E	2DE3216524.4	1	10	10
Entrada 80 mm DIN LS (Izquierda) - función E	2DE3218024.4	1	10	10
Entrada 100 mm DIN LS (Izquierda) - función E	2DE3211024.4	1	10	10

Código | Confección individual | Embalaje | Orden mínima

DINFIR3 Contracerradura antipánico

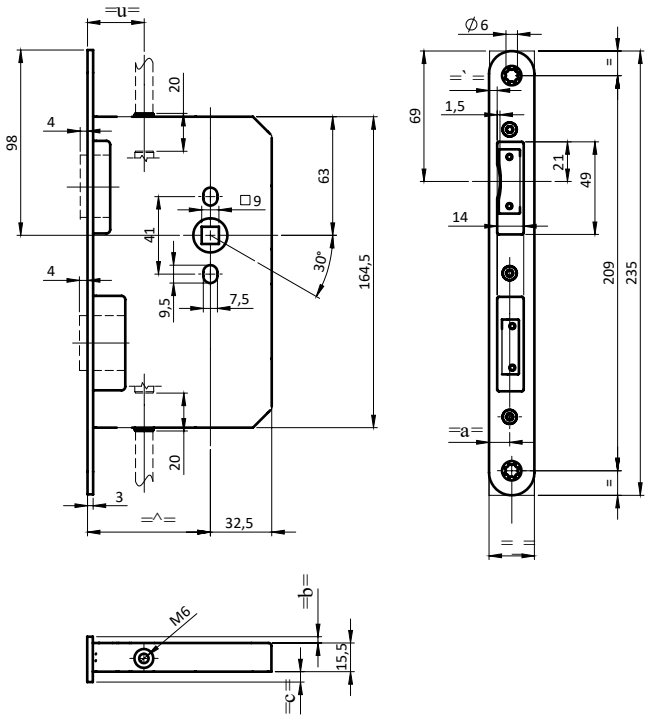

A	X
65	30
80	45
100	65

A	B	C	D	E	F
65 - 80 - 100	20	3	9.6	2	2.8
	24	4.3	10.9	3.3	5.5

CONTRACERRADURA ANTIPÁNICO PARA LA APERTURA / CIERRE
DE LA HOJA SECUNDARIA DE UNA PUERTA CORTAFUEGO ANTIPÁNICO DE 2 HOJAS.

Funcionamiento: La contracerradura recibe y sujeta el resbalón y la palanca de la cerradura antipánico de la hoja principal.
El manillón antipánico libera el resbalón y la palanca de la cerradura de la hoja principal y retrae las varillas que permanecen retenidas por el bloqueo de varillas colocado en el punto superior de la puerta. El cierre es automático, al acercar la puerta, el pestillo libera las varillas, cerrando automáticamente la contracerradura con la puerta alineada.
Eje de las varillas 30, 45, 65 mm. respectivamente para contracerraduras con entradas 65, 80 y 100 mm.
Recorrido de las varillas 20 mm, cuadro manilla de 9 mm con rotación de 30° en acero sinterizado.
Enganche para varillas M6
Frente de borde redondo (opción de borde cuadrado) frente 24x3 mm (opcional 20x3 mm),
en acero cincado (opcional en acero inox).

Accesorios adaptables a pedir por separado:
Bloqueo y espesores para varilla superior 032144...1, 0327*. Kit varillas acabadas en puntales 032314.
Cerradero superior hoja secundaria 03215; boquilla de suelo hoja secundaria 032164.

Dispositivos antipánico:
Palmo Tipo A (serie 949*), Push Palmo Tipo B (serie 944*), Idea Base Infilare tipo A (serie 94C*), Push Infilare tipo B (serie 94F*)

Dispositivos de emergencia:
Manilla de palanca serie 032*, Pad Infilare serie 94G*
Para todas las opciones póngase en contacto con ISEO.

Entrada 65 mm DIN LS (Izquierda)	**2D70016524**	1	10	10
Entrada 80 mm DIN LS (Izquierda)	**2D70018024**	1	10	10
Entrada 100 mm DIN LS (Izquierda)	**2D70011024**	1	10	10
Entrada 65 mm DIN RS (Derecha)	**2D70016514**	1	10	10
Entrada 80 mm DIN RS (Derecha)	**2D70018014**	1	10	10
Entrada 100 mm DIN RS (Derecha)	**2D70011014**	1	10	10

Accesorios

	Código	Confección individual	Embalaje	Orden mínima
Kit de varillas M6 completo con puntas.	**032314**	1	10	10

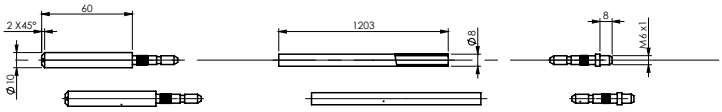

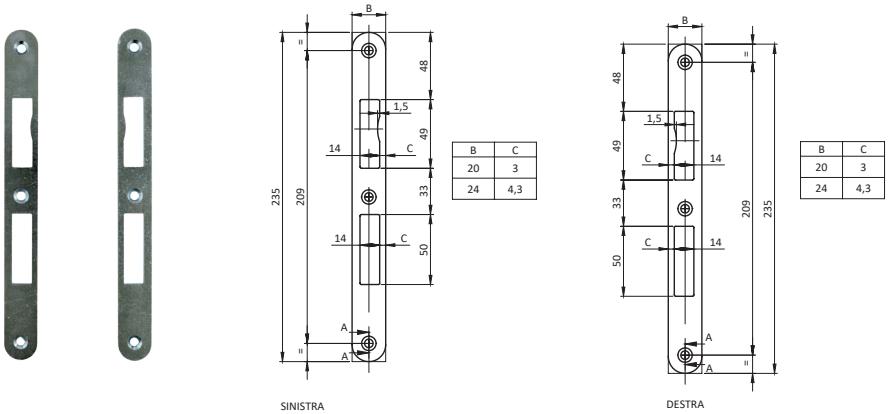

B	C
20	3
24	4,3

Cerradero 24 x 3 mm (opcional 20 x 3 mm)

Acero Cincado (opcional en acero inox). Frente de borde redondo (opción de borde cuadrado)

DX (derecha)	**03865014**	1	10	10
SX (izquierda)	**03865024**	1	10	10

Accesorios

	Código	Confección individual	Embalaje	Orden mínima
Cerradero pesado plano bordes redondos para cerraduras antipánico. De acero cincado 235x24x3 mm. Para series: 216* - 214*	032094	10	-	10
Bloqueo varilla superior para hoja secundaria	032144...1	-	10	10
Espesor para bloqueo varilla superior 1 mm	032714	-	10	10
2 mm	032724	-	10	10
Espesor para bloqueo varilla superior 2 mm	032744	-	10	10
Cerradero superior para hoja secundaria	032154	-	10	10
Boquilla de suelo para hoja secundaria	032164	-	10	10
Guía varilla inferior para hoja secundaria	032174	-	10	10

Cable de alimentación con conector macho de 4 polos Micro-Fit 3.0 Dual Row en un lado y 4 cables pelados en el otro por si hay que acortar.
Para cerraduras electrónicas series 216E*, 214E* and 214F*.

Cable 7 m	0000A00039	1	10	10
Cable 3 m	0000A00095	1	10	10

Accesorios

	Código	Confección individual	Embalaje	Orden mínima
Placa de acero para guía varilla inferior, a instalar en hoja secundaria reversible	032704	-	10	10
Kit varillas para hoja secundaria	032184	1	-	1
Kit prolonga varillas para hoja secundaria L=3.400 mm	0321A4	1	-	1
Contacto eléctrico macho, 4 polos, 2.5 mm de espesor	050066	-	50	50
Contacto eléctrico hembra, 4 polos, 2.5 mm de espesor	050067	-	50	50
Contacto eléctrico macho, 2 polos, 2.5 mm de espesor	050068	-	50	50
Contacto eléctrico hembra, 2 polos, 2.5 mm de espesor	050069	-	50	50

ENDUR4NCE
EMBUTIR CORTAFUEGO

DISPONIBLE PARA:

- IDEA BASE INFILARE
- PUSH INFILARE
- PALMO

ENDUR4NCE es sinónimo de larga vida, incluso en entornos particularmente corrosivos y de alto tráfico.

ENDUR4NCE también representa fuerza y elegancia al mismo tiempo. Los dispositivos con este nuevo acabado dan equilibrio y armonía a todos los ambientes, incluso a los más elegantes.

La apariencia visual distintiva de este acabado también contribuye a acentuar la sensación de **robustez y seguridad** de la puerta en sí.

CONFORME A LA NORMA
EN1125:2008

Dispositivos de embutir EN1125 y EN179

ACABADO **ENDUR4NCE**
El nuevo acabado ENDUR4NCE se ha desarrollarlo para satisfacer las necesidades del mercado de un barnizado duradero y resistente, y estéticamente similar al metal.
Los dispositivos con acabado ENDUR4NCE han sido testados conforme a la norma UNI EN1670 y han obtenido excelentes resultados de hasta 1000 horas en el ensayo de corrosión por niebla salina (NSS).
Tiene disponible para su descarga el correspondiente certificado en nuestra web: **www.iseo.com.**

DOBLE SEGURIDAD: **ANTIPÁNICO Y ANTIBACTERIANA**
En coherencia con su atención a la seguridad, ISEO es pionero en el campo de la protección de la salud de los usuarios de sus productos, en concreto, del manillón antipánico, dispositivo presente siempre en espacios públicos y en todas aquellas áreas donde la higiene y la protección de la salud son un requisito fundamental. De hecho, desde hace años la función antipánico se ha complementado con la protección antibacteriana AntiGerm.
La acción del tratamiento antibacteriano es permanente y no requiere un mantenimiento especial. Se basa en la liberación continua de iones de plata y garantiza la eficacia durante toda la vida útil del producto, incluso en caso de arañazos superficiales.
AntiGerm reduce el nivel de presencia bacteriana en un 99% y su efectividad está certificada por el Departamento de Medicina Molecular de la Universidad de Padua.
Todos los dispositivos antipánico y de emergencia con tratamiento antibacteriano AntiGerm han obtenido la certificación voluntaria de acuerdo con las normas ISO 22196.

Dispositivos de embutir EN1125 y EN179

CONFORMIDAD A LA NORMA **EN 1125**
El marcado CE según el reglamento 305/2011 CE (CPR) es válido sólo si los manillones que presentamos en las siguientes páginas, se instalan juntamente con las cerraduras, cerraderos, contracerraduras y accesorios ISEO indicados en sus respectivos certificados de constancia de prestaciones y en el DoP. En caso de instalación de los manillones certificados junto a cerraduras, cerraderos, contracerraduras y / o accesorios diferentes a los indicados por ISEO, el comprador es totalmente responsable de garantizar la conformidad con la norma EN 1125.

IDEA Base Infilare

Push Infilare

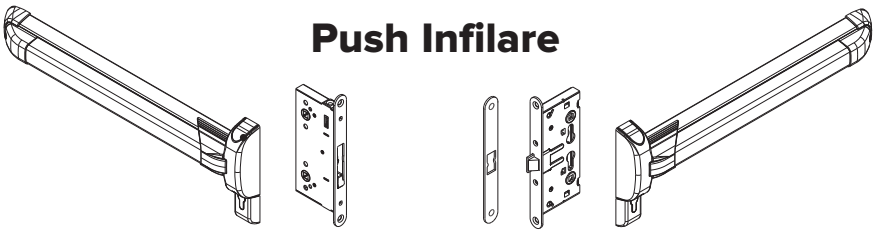

Palmo

Dispositivos de embutir EN1125 y EN179

IDEA Base Infilare

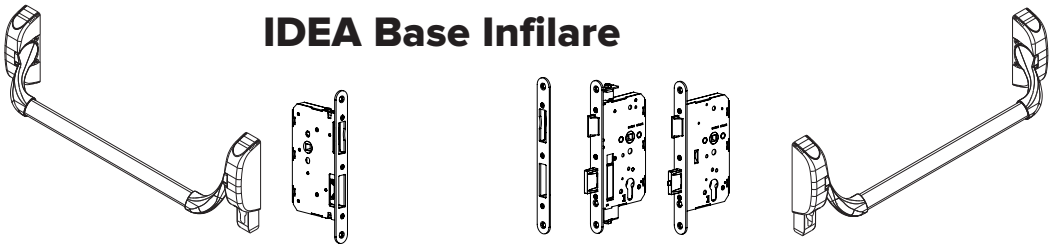

Push Infilare

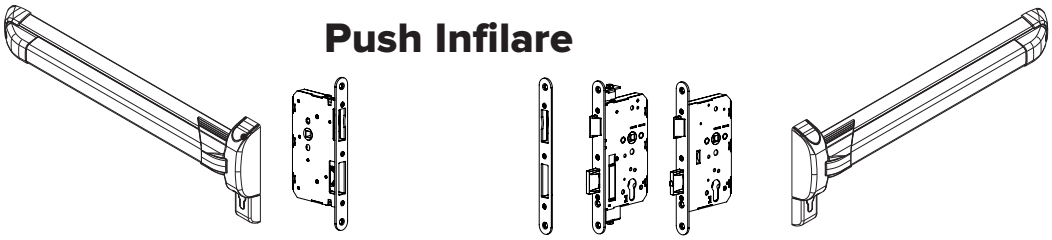

Palmo

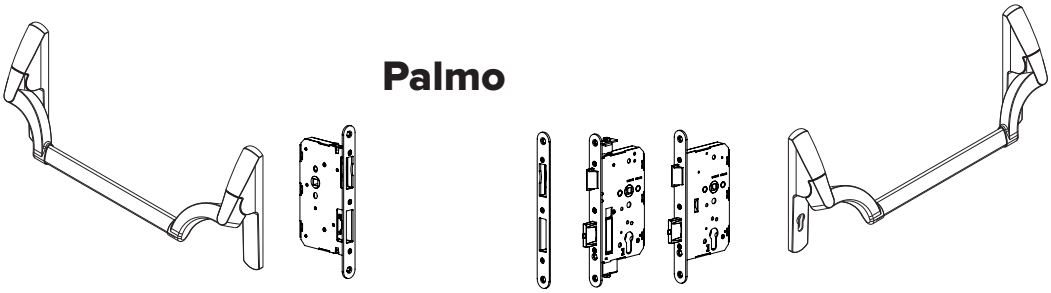

Dispositivos de embutir EN1125 y EN179

CONFORMIDAD A LA NORMA **EN 179**
El marcado CE según el reglamento 305/2011 CE (CPR) es válido sólo si los mecanismos de accionamiento que presentamos en las siguientes páginas, se instalan juntamente con las cerraduras, cerraderos, contracerraduras y accesorios ISEO indicados en sus respectivos certificados de constancia de prestaciones y en el DoP. En caso de instalación de los mecanismos de accionamiento certificados junto a cerraduras, cerraderos, contracerraduras y / o accesorios diferentes a los indicados por ISEO, el comprador es totalmente responsable de garantizar la conformidad con la norma EN 179.

Pad Infilare

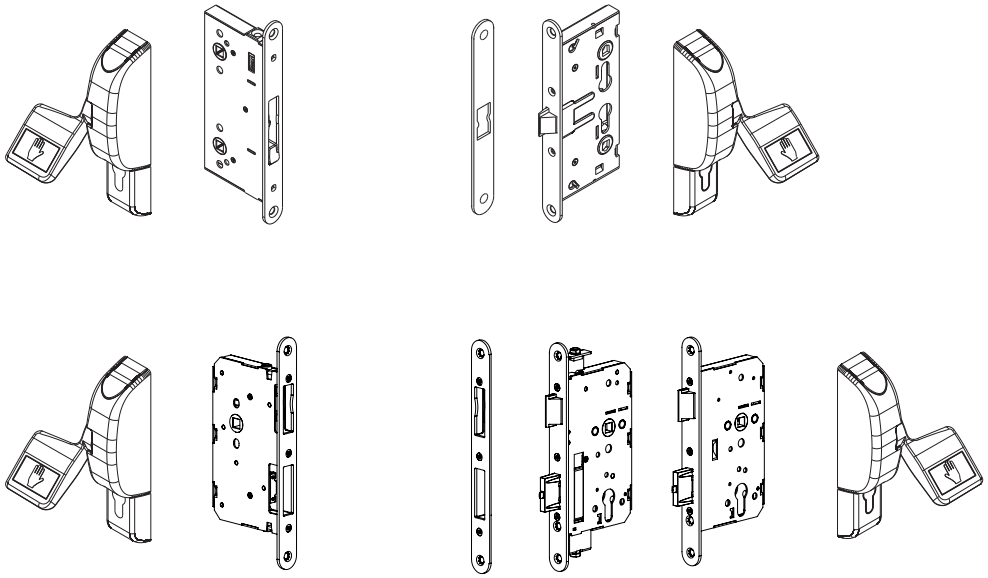

Puede descargar todos los certificados desde nuestra web www.iseo.com

IDEA Base Infilare para hoja principal y secundaria

Código	Confección individual	Embalaje	Orden mínima	Anti GERM

Manillón antipánico **IDEA Base Infilare** para puerta CORTAFUEGO, PARA HOJA PRINCIPAL Y SECUNDARIA, **REVERSIBLE**, adaptable a cerradura antipánico y contracerradura de embutir con cuadro manilla de 9 mm. Distancia entre ejes de 72 mm, con rotación manilla de **30°**. Plantilla. Instrucciones de montaje.
CUADRO DE MANILLA DE 9 mm NO EN DOTACIÓN.
Marcado CE EN1125, marcado UKCA.

Accesorios adaptables a pedir por separado:
Cerraduras 2141**65* - 214910654* - Contracerradura 2126**65* - Contracerradura 2127**65*
DIN FIR3 cerradura antipánico series 2D7* 2DB* 2DC* 2DD* 2DE*.
Barra oval 9459* - Cerradero 032094
Microswitch 94100060 - Manilla 032* -
Cuadro manilla 9479* - Accesorios 0321*4.

Acabado PVD	**94C0000203791**	1	-	1	NO
Acabado ENDUR4NCE	**94C0000R03791**	1	-	1	NO
Barnizado NEGRO	**94C0000503791**	1	-	1	SI
Barnizado GRIS METAL	**94C0000703791**	1	-	1	SI

Anti GERM : protección antibacterial

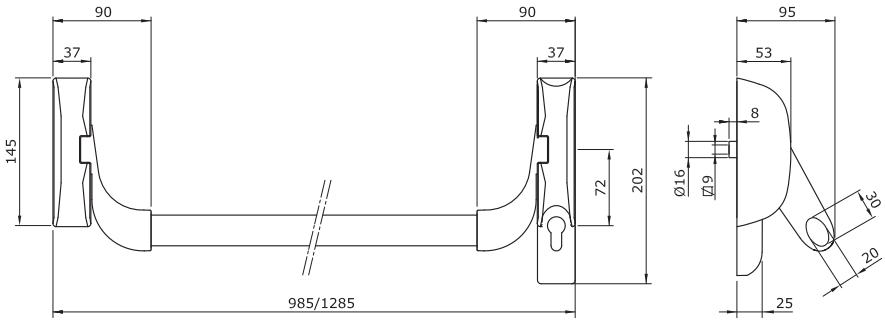

Palmo para hoja principal y secundaria

Manillón antipánico **Palmo** para puerta CORTAFUEGO, PARA HOJA PRINCIPAL Y SECUNDARIA, **REVERSIBLE**, adaptable a cerradura antipánico y contracerradura de embutir con cuadro manilla de 9 mm. Distancia entre ejes de 72 mm, con rotación manilla de **30°**. Plantilla. Instrucciones de montaje.
CUADRO DE MANILLA NO EN DOTACIÓN.
Marcado CE EN1125, marcado UKCA.

Accesorios adaptables a pedir por separado:
Cerradura 2141**65* - Contracerradura 2126**65* - Contracerradura 2127**65*
DIN FIR3 cerradura antipánico series 2D7* 2DB* 2DC* 2DD* 2DE*.
Barra oval 9459* - Cerradero 032094
Microswitch 94100160 - Manilla 032*.
Cuadro manilla 9479* - Accesorios 0321*4.

	Código	Confección individual		Embalaje	Orden mínima
Acabado PVD	**9490000203791**	1	-	1	NO
Acabado ENDUR4NCE	**9490000R03791**	1	-	1	NO
Barnizado NEGRO	**9490000503791**	1	-	1	SI
Barnizado GRIS METAL	**9490000703791**	1	-	1	SI

Anti GERM : protección antibacterial

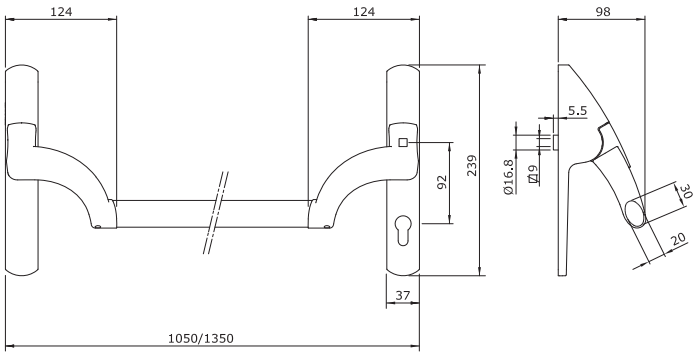

Accesorios

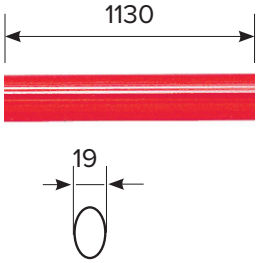

Barra oval horizontal para manillón antipánico **IDEA Base Embutir - Palmo**.
Longitud **1.130 mm.**

	Código	Confección individual	Embalaje	Orden mínima	Anti GERM
INOX	**945922**	1	-	1	NO
ENDUR4NCE	**94592R**	1	-	1	NO
Barnizado BLANCO	**945924**	1	-	1	SI
Barnizado NEGRO	**945925**	1	-	1	SI
Barnizado ROJO	**945928**	1	-	1	SI
Barnizado GRIS METAL	**945927**	1	-	1	SI

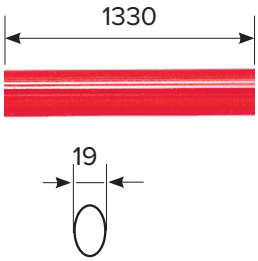

Barra oval horizontal para manillón antipánico **IDEA Base Embutir - Palmo**.
Longitud **1.330 mm.**

INOX	**945932**	1	-	1	NO
ENDUR4NCE	**94593R**	1	-	1	NO
Barnizado ROJO	**945938**	1	-	1	SI
Barnizado GRIS METAL	**945937**	1	-	1	SI

Microinterruptor, para embutir en el manillón antipánico.
SERIE 9490. Adaptable a sistemas de seguridad.
Tornillos de fijación. Instrucciones de montaje. | **94100160** | 1 | - | 1 | NO

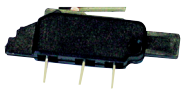

Microinterruptor, para embutir en el manillón antipánico serie **94C***,
"IDEA Base" y **"Bolt"**, para detección de apertura de puerta.
Adaptable a sistemas de seguridad. Instrucciones de montaje. | **94100060** | 1 | - | 1 | NO

ISEO ULTIMATE ACCESS TECHNOLOGIES

Push Infilare para hoja principal y secundaria

Manillón antipánico **Push Infilare** para puerta CORTAFUEGO, PARA HOJA PRINCIPAL Y SECUNDARIA, **REVERSIBLE**, adaptable a cerradura antipánico y contracerradura de embutir con cuadro de manilla de 9 mm. Distancia entre ejes 72 mm, con rotación de manilla de **30°**.
Placa de montaje recortable, para permitir el montaje incluso sin cilindro.
Plantilla. Instrucciones de montaje. CUADRO DE MANILLA NO EN DOTACIÓN.
Marcado CE EN1125, marcado UKCA.

Accesorios adaptables a pedir por separado:
Cerradura 2141**65* - 214910654* - Contracerradura 2126**65*
DIN FIR3 cerradura antipánico series 2D7* 2DB* 2DC* 2DD* 2DE*.
Contracerradura 2127**65* - Cerradero 032094
Accesorios 0321*4 - Microinterruptor 94200060 - Manilla 032*
Cuadro manilla 9479*

	Código	Confección individual	Embalaje	Orden mínima	Anti GERM
Longitud 840 mm. Base y barra acabado ENDUR4NCE	**94F0084RR3791**	1	-	1	SI
Longitud 840 mm. Base y barra barnizadas GRIS METAL	**94F0084773791**	1	-	1	SI
Longitud 840 mm. Base y barra barnizadas NEGRA	**94F0084553791**	1	-	1	SI
Longitud 840 mm. Base barnizada NEGRA, barra barnizada ROJA	**94F0084583791**	1	-	1	SI
Longitud 840 mm. Base y barra barnizadas BLANCO	**94F0084443791**	1	-	1	SI
Longitud 1.170 mm. Base y barra acabado ENDUR4NCE	**94F0117RR3791**	1	-	1	SI
Longitud 1.170 mm. Base y barra barnizadas GRIS METAL	**94F0117773791**	1	-	1	SI
Longitud 1.170 mm. Base barnizada NEGRA, barra barnizada ROJA	**94F0117583791**	1	-	1	SI
Longitud 1.170 mm. Base y barra barnizadas BLANCO	**94F0117443791**	1	-	1	SI
Longitud 1.300 mm. Base y barra barnizadas ENDUR4NCE	**94F0130RR3791**	1	-	1	SI
Longitud 1.300 mm. Base y barra barnizadas GRIS METAL	**94F0130773791**	1	-	1	SI
Longitud 1.300 mm. Base barnizada NEGRA, barra barnizada ROJA	**94F0130583791**	1	-	1	SI

Anti GERM : protección antibacterial

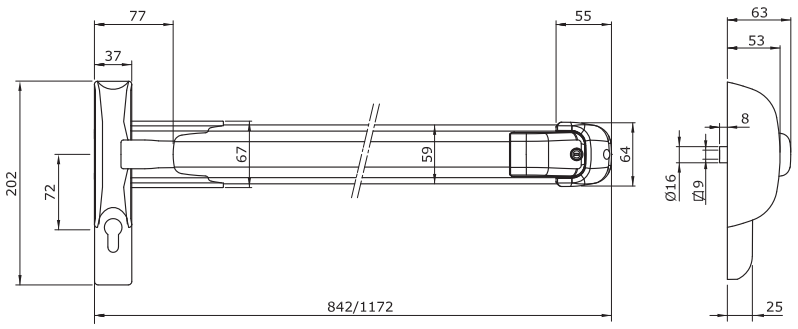

Accesorios

	Código	Confección individual	Embalaje	Orden mínima	Anti GERM
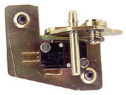 **Microinterruptor,** para embutir en el manillón antipánico **Push Palmo SERIE 9449**, para detección de apertura de puerta. Adaptable a sistemas de seguridad. Instrucciones de montaje.	**94400030**	1	-	1	-
Microinterruptor, para embutir en el manillón antipánico serie **94F*** y **"Push" 9424**, para detección de apertura de puerta. Adaptable a sistemas de seguridad. Instrucciones de montaje.	**94200060**	1	-	1	-

Pad Infilare para hoja principal y secundaria

Mecanismo de accionamiento **PAD Infilare** para puerta CORTAFUEGO, PARA HOJA PRINCIPAL Y SECUNDARIA, REVERSIBLE, adaptable a cerradura antipánico y contracerradura de embutir con cuadro manilla de 9 mm.
Distancia entre ejes 72 mm, con rotación cuadro manilla de 30°.
Plantilla. Instrucciones de montaje.
CUADRO DE MANILLA NO EN DOTACIÓN.
Marcado CE EN179, marcado UKCA.

Accesorios adaptables a pedir por separado:
Cerradura 2141**65* - Contracerradura 2126**65*
DIN FIR3 cerradura antipánico series 2D7* 2DB* 2DC* 2DD* 2DE*.
Contracerradura 2127**65* - Cerradero 032094
Cuadro manilla 9479* - Accesorios 0321*4 - Manilla 032*

	Código	Confección individual	Embalaje	Orden mínima	Anti GERM
Barnizado NEGRO	**94G0000503791**	1	-	1	SI
Barnizado GRIS METAL	**94G0000703791**	1	-	1	SI

Anti GERM : protección antibacterial

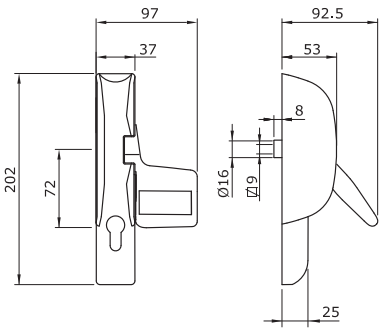

Manillas

	Código	Confección individual	Embalaje	Orden mínima	Anti GERM

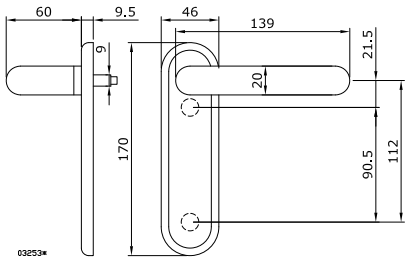

1/2 Juego manilla sin bocallave.
Para puerta cortafuego y puerta cortafuego con función antipánico **EN179.**
Se suministra con: tornillo de fijación para puertas de hasta 63 mm.

INOX	**032532**	1	30	30	-

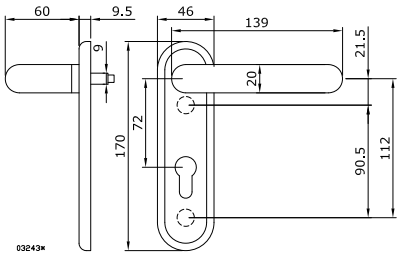

1/2 Juego manilla con bocallave.
Para puerta cortafuego y puerta cortafuego con función antipánico **EN179.**
Se suministra con: tornillo de fijación para puertas de hasta 63 mm.

INOX	**032432**	1	30	30	-
GRIS	**032433**	1	30	30	-
NEGRO	**032435**	1	30	30	-

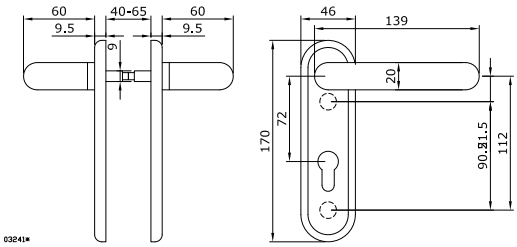

Juego manilla con bocallave.
Para puerta cortafuego y puerta cortafuego con función antipánico **EN179.**
Se suministra con: cuadro manilla 125 mm, tornillo de fijación para puertas de hasta 63 mm.

INOX	**032412**	1	30	30	-
GRIS	**032413**	1	30	30	-
NEGRO	**032415**	1	30	30	-

ISEO
ULTIMATE ACCESS TECHNOLOGIES

Manillas

	Código	Confección individual	Embalaje	Orden mínima	Anti GERM

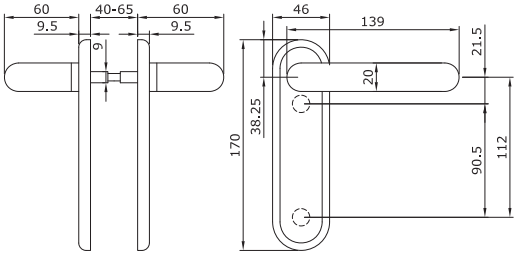

Juego manilla sin bocallave
Para puerta cortafuego y puerta cortafuego con función antipánico **EN179.**
Se suministra con: cuadro manilla 125 mm, tornillos de fijación para puertas de hasta 63 mm.

INOX	**032512**	1	30	30	-
GRIS	**032513**	1	30	30	-
NEGRO	**032515**	1	30	30	-

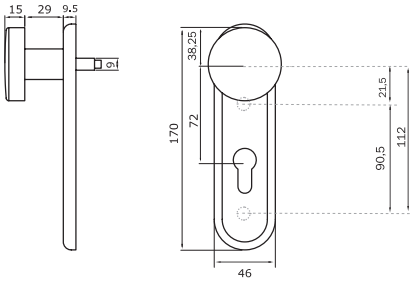

1/2 juego manilla con pomo y bocallave.
Para puerta cortafuego y puerta cortafuego con función antipánico **EN179.**
Se suministra con: tornillos de fijación para puertas de hasta 63 mm.

INOX	**032462**	1	30	30	-
NEGRO	**032465**	1	30	30	-

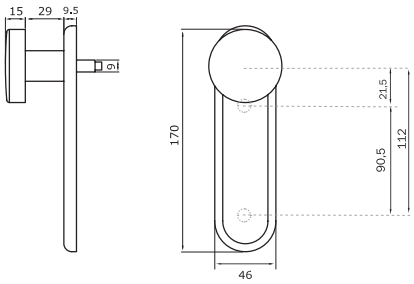

1/2 juego manilla con pomo y sin bocallave.
Para puerta cortafuego y puerta cortafuego con función antipánico **EN179.**
Se suministra con: tornillos de fijación para puertas de hasta 63 mm.

GRIS	**032423**	1	30	30	-
NEGRO	**032425**	1	30	30	-

Manillas

	Código	Confección individual	Embalaje	Orden mínima	Anti GERM

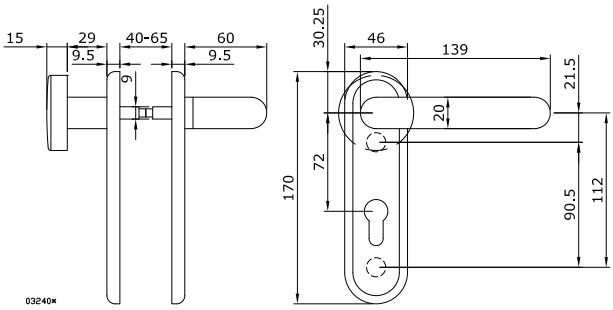

Juego manilla con pomo con bocallave.
Para puerta cortafuego y puerta cortafuego con función antipánico **EN179.**
Se suministra con: tornillos de fijación para puertas de hasta 63 mm.

INOX	**032402**	1	30	30	-
GRIS	**032403**	1	30	30	-
NEGRO	**032405**	1	30	30	-

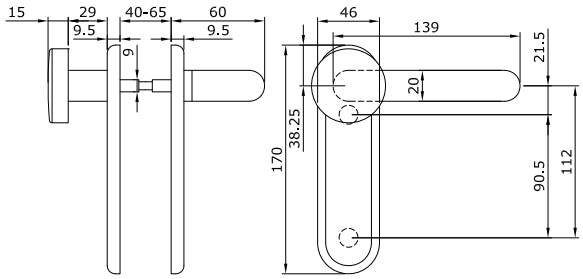

Juego manilla con pomo sin bocallave.
Para puerta cortafuego y puerta cortafuego con función antipánico **EN179.**
Se suministra con: tornillos de fijación para puertas de hasta 63 mm.

GRIS	**032503**	1	30	30	-
NEGRO	**032505**	1	30	30	-

Accesorios

	Código	Confección individual	Embalaje	Orden mínima	Anti GERM
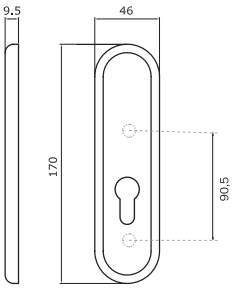 **Placa exterior sin empuñadura con bocallave.** Para puerta cortafuego y puerta cortafuego con función antipánico. Se suministra con: tornillos de fijación para puertas de hasta 63 mm. NEGRA	**032455**	1	30	30	-
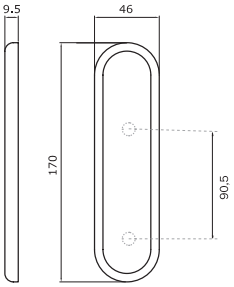 **Placa exterior sin empuñadura sin bocallave.** Para puerta cortafuego y puerta cortafuego con función antipánico. Se suministra con: tornillos de fijación para puertas de hasta 63 mm. NEGRA	**032445**	1	30	30	-

Accesorios

	Código	Confección individual	Embalaje	Orden mínima	Anti GERM
Cuadradillo 9 mm, longitud **125 mm.**	**947900**	10	-	10	-

Cuadradillo 9 mm **partido**					
Longitud **55/38 mm**	**947910**	10	-	10	-
Longitud **55/55 mm**	**947920**	10	-	10	-
Longitud **65/25 mm**	**947990**	10	-	10	-
Longitud **65/30 mm**	**947980**	10	-	10	-
Longitud **65/40 mm**	**947970**	10	-	10	-

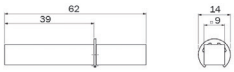

Cuadradillo 9 mm, longitud **62 mm** con tope	**947930**	10	-	10	-

ISEO
ISEO
ISEO

Cierrapuertas

IS9100 6-10

BCS2000 6-12

FL96 EVO 6-14

IS315 6-16

IS310 6-18

IS115 6-20

IS110 6-22

IS65 6-24

IS60 6-26

IS20 6-28

Cierrapuertas

¿Qué es el marcado CE?

El marcado "CE" en un producto le permite al fabricante demostrar que cumple con los requisitos de todas las directivas y todas las normas europeas aplicables.

El marcado CE lo emiten los organismos acreditados, como por ejemplo ICIM (Italia), WARRINGTON (Reino Unido), AENOR (España), MPA DORTMUND (Alemania).

El marcado CE
- Es obligatorio para todos los dispositivos de cierre controlado de las puertas (EN 1154), para los dispositivos de coordinación de puertas (EN 1158) y para los dispositivos de retención electromagnética para puertas batientes (EN 1155), idóneos para su uso en puertas cortafuego y resistentes al humo.

- Garantiza que el producto pueda circular libremente por la Union Eurpoea.

- Indica a los clientes que el producto es conforme a los estándares europeos aplicables.

Es obligatorio colocar este distintivo en el manual de instrucciones, y / o en el embalaje y / o en el producto.

El certifiado CE de constancia de las prestaciones, emitido por un organismo certificador, garantiza que tanto las pruebas iniciales (mecánicas, ambientales y de fuego) como los sistemas de producción, cumplen con la normativa europea.

El fabricante elabora la Declaración de Prestaciones (DoP) en base a este certificado de constancia de las prestaciones.

ISEO®

Norma EN 1154 en pocas palabras

La norma de referencia es la UNI EN 1154:2003, y se armoniza en el Reglamento UE 305/2011 RCP. Desde esa fecha, la norma EN1154 prevalece sobre cualquier otra norma nacional.

Objeto: todos los dispositivos de cierre de puertas batientes, ya estén montados sobre el marco, sobre la puerta o en el suelo. El alcance de la norma se limita a los dispositivos de cierre accionados manualmente, donde la energía de cierre se genera por la apertura de la puerta por un usuario de modo que, cuando se libera la puerta, esta vuelve a su posición cerrada de una manera controlada.
Los dispositivos de cierre tales como “bisagras cierrapuertas”, las cuales no ejercen un control durante la operación de cierre puerta, están fuera del alcance de esta norma.

Clasificación de la Norma EN 1154

Utilización
Grado 3 permite el cierre de la puertal partiendo de un ángulo mínimo de apertura de 105°.
Grado 4 permite el cierre de la puerta partiendo de un ángulo mínimo de apertura de 180°.

Fuerza del cierrapuertas
Se identifican siete fuerzas del cierrapuertas, en función del peso de las puertas. Cuando un cierrapuertas dispone de una fuerza mínima y máxima, las fuerzas deben ser indicadas por ej.: 2/3.

Fuerza	Ancho	Peso
1	>750 mm	20 kg
2	850 mm	40 kg
3	950 mm	60 kg
4	1100 mm	80 kg
5	1250 mm	100 kg
6	1400 mm	120 kg
7	1600 mm	160 kg

Seguridad
Cualquier cierrapuertas debe satisfacer el requisito básico de seguridad en el momento de la utilización. Por consiguiente, solo está definido el grado 1.

4 8 4 1 1 3

Resistencia
La norma solo exige un grado para la prueba de resistencia con relación a los dispositivos de cierre:
Grado 8 = 500.000 ciclos

Idoneidad respecto al fuego
Grado 0: no es adecuado para su uso en puertas cortafuegos / resistentes al humo.
Grado 1: adecuado para su uso en puertas cortafuegos / resistentes al humo.
Nota: debido a su bajo par de cierre, los cierrapuertas de fuerzas 1 y 2 no deben considerarse aptos para su uso en puertas cortafuegos / resistentes al humo. El cierrapuertas no podrá incluir un retenedor de puerta a menos que sea un dispositivo electromagnético según la norma EN 1155.

Resistencia a la corrosión
Cinco grados admitidos:
Grado 0:
no defnida.
Grado 1:
baja resistencia.
Grado 2:
resistencia media.
Grado 3:
resistencia alta.
Grado 4:
resistencia muy alta.

Marcado CE en puertas cortafuegos / resistentes al humo

Desde el 1 de septiembre de 2016, se puede incluir el marcado CE en los conjuntos de puertas cortafuegos / resistentes al humo, en conformidad con el reglamento UE 305/2011 RCP y a la norma armonizada EN 16034:2014 puertas peatonales, industriales, comerciales, de garaje y ventanas practicables. Norma de producto, características de prestación. Características de resistencia al fuego y/o control de humo. Se ha establecido un periodo de coexistencia de 3 años con el procedimiento actual, durante el cual el fabricante de la puerta puede elegir si poner el marcado CE en la puerta o utilizar las reglas de homologación actuales.

El fabricante, a través del DoP, tendrá que declarar las siguientes características esenciales de la puerta cortafuegos / resistente al humo:

Resistencia al fuego (EI) se define como la capacidad de la puerta para mantener el requisito de integridad (E) y el aislamiento (I) seguido por los minutos para los que se satisface el requisito (por ejemplo EI90 significa que la puerta mantiene el requisito de resistencia al fuego durante al menos 90 min.).

Resistencia al humo (S) se define como la capacidad de la puerta para evitar la propagación del humo a una temperatura dada (por ejemplo, S200 significa que la puerta es estanca al humo hasta 200°C).

Capacidad de liberar y durabilidad se define como la capacidad de liberación del dispositivo cierrapuertas de una puerta cortafuegos para garantizar el cierre seguro de la propia puerta desde una posición de apertura definida.

Capacidad de auto-cierre y durabilidad definida como la capacidad de una puerta de cerrarse completamente de forma automática desde una posición de apertura, sin intervención humana y sin ninguna energía externa, sino únicamente mediante la energía almacenada en el dispositivo de autocierre, o mediante dispositivo análogo en caso de fallo del suministro.

Accesorios para puertas cortafuegos / resistentes al humo

La EN 16034 se refiere a las siguientes normas:

- EN 15269 EXAP *(EXtensión de la APlicación) son herramientas que permiten a los organismos acreditados, extender los resultados del ensayo a otras configuraciones de puertas.*
- EN 16035 *Documentación de prestaciones del herraje (DPH). Identificación y resumen de la evidencia de ensayo para facilitar la intercambiabilidad de los herrajes para edificación en su uso en puertas y ventanas practicables resistentes al fuego y/o con control de humos.*

La EN16035 requiere que cada familia de accesorios se acompañe de un documento denominado "DHP - Documentación de Prestaciones del Herraje", que es un tipo de tarjeta de identificación del herraje, que permite al organismo acreditado, a través de EXAP, aprobar herrajes para otras configuraciones de puertas.

Regulaciones disponibles en los cierrapuertas

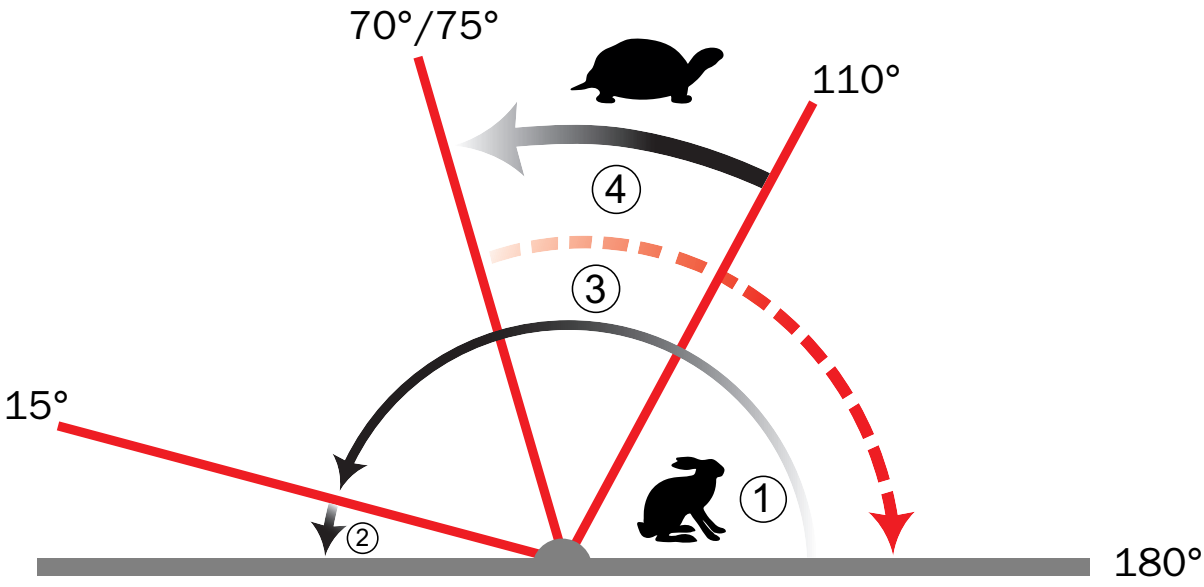

1. Regulación de la velocidad de cierre.

Este ajuste actúa desde el máximo rango de apertura hasta los últimos 15º. Ajusta la velocidad de cierre de la puerta en el rango descrito anteriormente.

2. Regulación del golpe final o de la deceleración.

Este ajuste interviene en los últimos 15 grados de cierre. El golpe final permite un cierre rápido y brusco de la puerta. La amortiguación permite un cierre suave de la puerta.

3. Regulación del freno hidráulico de apertura.

Este ajuste interviene a partir de 70°. Permite el retardo hidráulico de la puerta en el momento de apertura de la hoja. Es posible obtener un freno más o menos importante de la puerta. Esta regulación se utiliza principalmente en puertas que se abren hacia el exterior (por ejemplo, salidas de emergencia, puertas ligeras, etc.).

Regulaciones disponibles en los cierrapuertas

4. Regulación del retardo de cierre

Este ajuste actúa dentro de un intervalo de ángulo de apertura entre 90° y 75º. Permite retrasar el cierre de la puerta. Por ejemplo, es posible establecer un retardo de hasta 90 segundos entre 90° y 75º.

5. Regulación de la fuerza

Esta regulación no está representada en la imagen de la página anterior. Sin embargo, le permite ajustar la fuerza de cierre en función de la necesidad de la puerta. Este ajuste se puede lograr de dos maneras:

- Por medio del tornillo (comprimiendo el muelle en el interior del dispositivo).
- Ajustando la posición del cuerpo o del brazo.

ISEO®

IS9100

TOP QUALITY
Para puertas con un ancho de hasta 1100 mm y un peso de hasta 160 kg.
Para puertas de interior, o que abran hacia el exterior.

	Código	Confección	Embalaje
Abrepuertas IS9100 (sin cubierta ni brazo)	**379210003**	1	-
BRAZO Y ACCESORIOS			
Cubierta (plata)	**379510003**	1	-
Brazo de compás	**379300003**	1	-
Brazo de corredera	**379350003**	1	-
Extensión de los ejes 30 mm.	**379014303**	1	-
Extensión de los ejes 60 mm.	**379014603**	1	-
Actualización tarjeta “full energy”	**37901600A**	1	-

ESPECIFICACIONES TÉCNICAS

Condiciones de utilización	- Temperatura ambiente: -15ºC +50ºC
	- Humedad relativa del aire max 93% (no condensada)
	- Alimentación: 230 Vca +10%/-15%, 50 Hz.
	- Grado de protección: IP 20
Consumo máximo de energía	120 Watt
Fuerza de cierre EN1154	EN2-4 regulable incluso tras la instalación
Máx. peso panel puerta	120 kg ó 160kg (con actualización tarjeta “full energy”)
	según el ancho de la puerta
Ancho de la puerta	700 - 1100 mm.
Distancia mínima entre las bisagras de	
cada hoja de la puerta	1400 mm.
Profundidad dintel	Hasta 225mm
Peso del dispositivo	12 kg
Alimentación para dispositivos externos	24 Vcc +/-5%, 1,5 A
Ángulo de apertura puerta	Máx. 110º, dependiendo del tipo de instalación
Fusible de instalación (no incluido)	16 A
Ruido durante la instalación	Max. 50 dB
Software (Firmware)	Actualización en campo
Señalizaciones	Led verde, rojo, amarillo
	Display para programación
Funciones avanzadas	Protección automática de sobrecarga por temperatura
	Optimización automática de la velocidad de accionamiento
Dimensiones	685 x 70 x 130

ISEO®

IS9100

Aplicaciones:
El dispositivo IS900 es un abrepuertas electromecánico, que puede ser instalado en puertas de una sola hoja o de doble hoja. El dispositivo puede ser utilizado en dos modalidades: automática (la apertura se produce tras un impulso generado por un sensor de movimiento o un pulsador de apertura), manual (el dispositivo se utiliza como un cierra puertas normal). El dispositivo está disponible con brazo de corredera para instalaciones en el lado de tirar de la puerta o bien con brazo de compas para instalaciones en el lado de tirar, con una profundidad máxima del dintel de 225 mm.

Un selector interno permite escoger entre cuatro funciones:
- Apagado,
- Automático,
- Apertura permanente,
- Solo salida.

En el caso de fallo de suministro de energía, el dispositivo mantiene las mismas funciones de un cierra puertas normal. Con el modo de apertura manual, la función “power assist” permite realizar una apertura más cómoda.

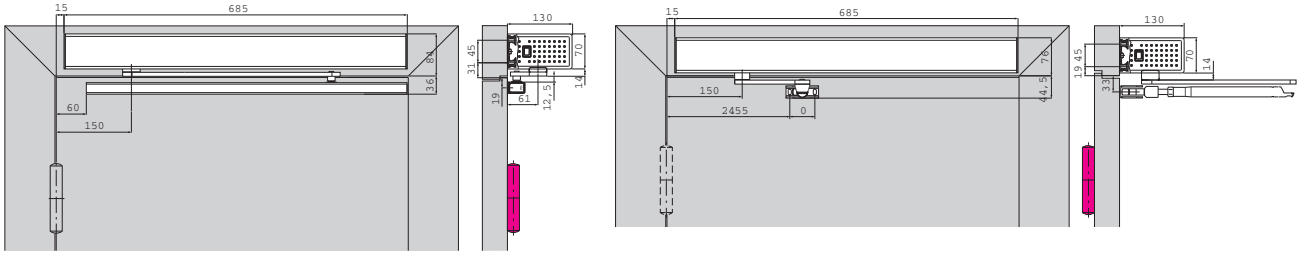

Diseños técnicos disponibles en el manual de instrucciones

Configuración montaje/brazo
Brazo de corredera: lado “de tirar”.
Brazo de corredera: lado “de empujar” (no apto para puertas cortafuego).
Brazo de compas: lado “de tirar”.
Extensión del eje estándar 9 mm (incluido).

Principales funciones:
- Regulación de la velocidad.
- Dispositivo retenedor regulable.
- Gestión del sensor de seguridad.
- Gestión de la señal de cerradura abierta.
- Regulación del golpe final.
- Función “Push & Go”.
- Apertura y cierre de emergencia programables (Fail Safe o Fail Secure).
- Regulación de la fuerza de 2 a 4 según la norma EN1154.
- Regulación del ángulo de apertura: hasta 110º.
- Funcionamiento silencioso (<50dB).
- Protección de sobrecarga por temperatura elevada.
- Adaptación automática al impacto del viento.
- Integrado en los Sistemas de Control de Accesos Iseo.

CONEXIONES:
INPUTS:
1. Terminales de conexión: máx 1,5 mm^2.
2. Impulso no alimentado (relé): interno y externo (contacto NA).
3. Impulso alimentado (telefonillo, contacto eléctrico,...):
   - 8 - 24 Cdc/Vac +5%
   - Contacto NC/contacto NA.
4. Sensor de seguridad: lado bisagras y lado opuesto a las bisagras (contacto NC).
5. Señales de test para sensores de seguridad: lado bisagras y lado opuesto a las bisagras (contacto NC).
6. Función de parada del dispositivo: contacto NC/contacto NA.

OUTPUTS:
1. Terminales de conexión: máx 1,5 mm^2.
2. Contacto de estado no alimentado (relé): Programable
   - Puerta cerrada,
   - Puerta abierta,
   - Error,
   -Puerta cerrada totalmente.

EN1155
EN1154
EN1158
EN0333

BCS2000

Código | Confección | Embalaje

TOP QUALITY
Puede ser instalado en cualquier tipo de puerta, con un peso de hasta 120 kg y un ancho de hasta 1250 mm.
Velocidad de cierre regulable, amortiguación al final de carrera o golpe final, freno de apertura, retardo de cierre regulable.

BCS2000/1 para hoja sencilla			
BCS2000/1 con cierrapuertas IS65 fuerza 3 (ancho hoja máx 950 mm)	**380302N3**	1	-
BCS2000/1 con cierrapuertas IS315 fuerza 3-5 (ancho hoja máx 1250 mm)	**380302N5**	1	-

BCS2000/2 regulable para puerta de doble hoja:			
BCS2000/2 con cierrapuertas IS65 fuerza 3 (ancho hoja máx 950 mm)	**380310N3**	1	-
BCS2000/2 con cierrapuertas IS315 fuerza 3-5 (ancho hoja máx 1250 mm)	**380310N5**	1	-

ESPECIFICACIONES TÉCNICAS

Fuerza del cierrapuertas	Dependiendo del artículo, fuerza 3 ó fuerza 3-5
Válvula 1 (en el cierrapuertas)	Velocidad de cierre termoconstante
Válvula 2 (en el cierrapuertas)	Golpe final
Válvula 3 (en el cierrapuertas)	Resistencia a la apertura (solo con IS315)
Válvula 4 (en el cierrapuertas)	Retardo de cierre regulable (solo con IS315)
EN 1155	3 | 5 | 3-5 | 1 | 1 | 3 |
EN 1154	3 | 8 | 3-5 | 1 | 1 | 3 |
EN 1158 (BCS2000/2)	3 | 5 | 3-5 | 1 | 1 | 3 |
EN 1634	Apto para puertas cortafuegos / resistentes al humo
EMC	Conforme
Apertura máxima puerta en posición de retención	Hasta 160º dependiendo de la puerta
Regulación del electroimán	Fuerza de cierre y ángulo de apertura regulable separadamente para cada hoja
Modalidad de funcionamiento del electroimán	Fail secure
Alimentación	Doble alimentación automática24-48 Vcc
Consumo	BCS2000/1 = 1,3 W; BCS2000/2 = 2,5 W.
Condiciones de utilización	Seguridad y confort de utilización -15ºC a +40º.
Dimensiones	BCS2000/1: 42,6 x 36,5 x 700 mm.
	BCS2000/2: 42,6 x 36,5 x de 1.250 a 1.900 ó 2.500 mm.
Peso	BCS2000/1 + IS65 = 3,8 kg; BCS2000/1 + IS315 = 5,1 kg.
	BCS2000/2 + IS65 = 6,7 kg; BCS2000/2 + IS315 = 8,7 kg.

BCS2000

BCS2000/1 + IS65

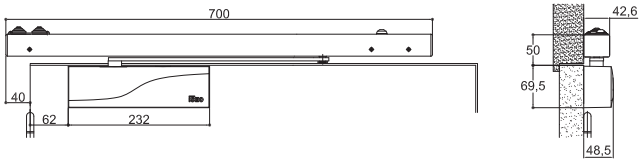

BCS2000/2 adjustable + IS65

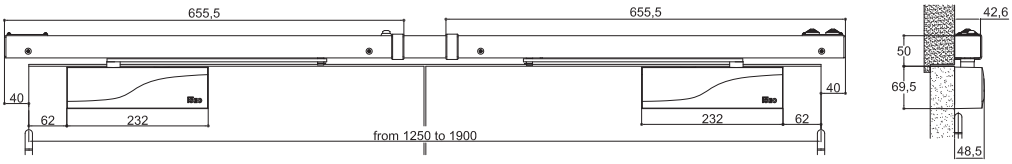

Diseños técnicos disponibles en el manual de instrucciones

Aplicaciones:
- El dispositivo mantiene la puerta abierta gracias a los electroimanes.
- En caso de detectarse un incendio, la alarma anti incendio activa el cierrapuertas al interrumpir el suministro de alimentación.
- Las personas pueden evacuar dado que únicamente permanece activa la función cierrapuertas.

Campo de aplicación:
- Para hoja sencilla o doble.
- Para puerta cortafuegos.
- Instalación estándar en el lado de la puerta de tirar.
- Instalación limitada en el lado de la puerta de empujar.
- Ancho de la puerta máx.: 1250 mm.
- Peso puerta máx.: 120 kg.

Versiones/accesorios:
- 2 versiones para puertas de una sola hoja dependiendo del ancho de la puerta (hasta 950 mm: con cierra puertas fuerza 3).
- 2 versiones para puertas de doble hoja dependiendo del ancho de la puerta. Estos productos se suministran en 3 partes, pudiéndose ajustar la longitud de la parte central.

Principales funciones:
- Instalación, en lado de la puerta de tirar, reversible (puerta de una hoja o doble).
- Cierrapuertas con diseño ISEO y velocidad de cierre ajustable mediante válvulas.
- Todos los dispositivos están integrados y ocultos en una estética guía deslizante.
- Doble alimentación automática 24-48 Vcc de serie.
- Conexiones posibles en ambos extremos del producto (en línea con las bisagras), con conectores posicionados directamente en el interior del producto.
- Triple protección sobre la placa electrónica contra sobretensión, cortocircuito y corriente residual.
- Fuerza y posición del electroimán regulable para cada hoja.
- En la parte superior se sitúa un botón con 2 funciones:
  - Activar el electroimán en la primera instalación y tras una alarma anti incendio (función desactivable).
  - Cerrar la puerta automáticamente.
- Selector de cierre incluído en la versión BCS2000/2.
- Contacto, no alimentado, que permite detectar si la puerta está abierta o cerrada.
- Puede ser activada la función electrónica de retardo del cierre.
- Un led indica el estado del producto.
- Regulación del tiempo de cierre estable y constante.
- 2 años de garantía.

ISEO®

EN1155
EN1154
EN0333

FL96 Evo

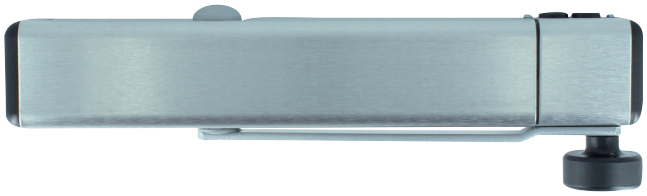

Puede ser instalado en cualquier tipo de puerta, con un peso de hasta 60 kg y un ancho de hasta 950 mm.
Velocidad de cierre regulable, golpe final.

	Código	Confección	Embalaje
FL96 EVO			
FL96 evo doble tensión 24-48 V – con modo fail secure	**379964**	1	-
FL96 evo doble tensión 24-48 V – con modo fail secure y control de estado (posición puerta: abierta/cerrada)	**379965**	1	-
Kit de extensión brazo 2 posiciones	**379970**	1	-

ESPECIFICACIONES TÉCNICAS

Fuerza del cierrapuertas	3
Válvula sobre el cierrapuertas	Velocidad de cierre termoconstante
Válvula sobre el cierrapuertas	Golpe final
EN 1155 & EN1154	3 | 5 | 3 | 1 | 1 | 0 |
EN 1634	Apto para puertas cortafuegos / resistentes al humo
Apertura	105º (lado bisagra) o 160º con accesorios
Válvula de seguridad	Incorporada
Brazo	brazo libre
Condiciones de utilización	Seguridad y confort de utilización -15ºC a +40º.
Dimensiones	380 x 63 x 53 mm.
Peso	3,36 kg.

ISEO®

EN1155
EN1154
EN0333

FL96 Evo

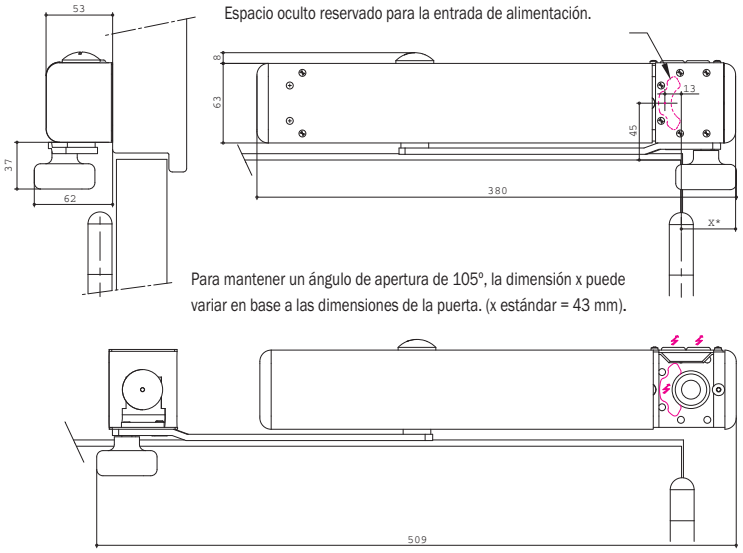

Posición de espera (reposo)

Posición activa

Diseños técnicos disponibles en el manual de instrucciones

Aplicaciones:

- El dispositivo deja la puerta totalmente abierta en condiciones normales.
- En caso de detectarse un incendio, la alarma anti incendio interrumpe la corriente y activa el cierre de la puerta mediante el cierra puertas.
- El electroimán libera el brazo de modo que, gracias al rodillo, cierra la puerta en cualquier posición en que se encuentre.

Campo de aplicación:

- Puerta de una hoja.
- Reversible (suministrado en configuración DIN derechas).
- Para puerta corta fuego.
- Instalación estándar sobre el lado de la puerta de tirar.
- Ancho de la puerta máx.: 950 mm.
- Peso de la puerta: 60 kg.

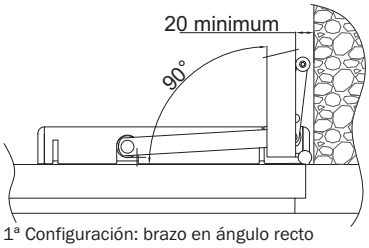

1ª Configuración: brazo en ángulo recto

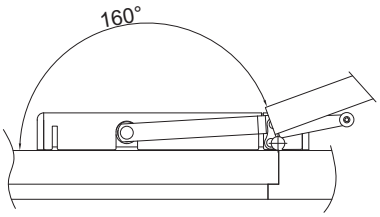

2ª configuración: brazo extendido.

Versiones/accesorios:

- Versión estándar.
- Versión con contacto de posición.
- Kit de extensión del brazo 2 posiciones: (partes necesarias a añadir al brazo estándar del cierrapuertas FL96 evo)
  - Primera configuración: brazo en ángulo recto, útil en presencia de una pared perpendicular y muy cercana a la puerta.
  - Segunda configuración: mismo brazo, con apertura máxima hasta 160º.

Características:

- Cubierta completamente cerrada cuando el cierrapuertas está en posición de reposo. Acabado: aluminio satinado.
- Velocidad de cierre regulable mediante válvulas.
- Regulación del tiempo de cierre estable y constante.
- 2 posibilidades de entrada de alimentación: o desde arriba o desde la parte posterior del dispositivo.
- Placa electrónica con doble tensión automática 24-48 V con conectores posicionados directamente en el producto.
- Fijación invisible.
- Reversible, también con kit de extensión brazo de dos posiciones.
- Contacto, libre de potencia, que permite detectar si la puerta está cerrada y si el brazo está en posición de reposo
- 2 años de garantía.

ISEO®

CE EN1154

IS315

Código | Confección | Embalaje

Colores:

Gris

Blanco

Negro

TOP QUALITY
Se puede instalar en cualquier tipo de puerta, con un peso de hasta 120 kg y un ancho de hasta 1250 mm.
Velocidad de cierre regulable, amortiguación final o golpe final, freno de apertura y cierre retardado.

IS315 BRAZO DE CORREDERA

IS315 fuerza EN 3-5 - acabado: plata	**377150033**	1	-
IS315 fuerza EN 3-5 - acabado: blanco RAL9016	**377150034**	1	-
IS315 fuerza EN 3-5 - acabado: negro RAL9005	**377150035**	1	-
IS315 RV fuerza EN 3-5 - acabado: plata	**377150133**	1	-

ESPECIFICACIONES TÉCNICAS

Fuerza	3 - 5.
Válvula 1	Velocidad de cierre termo constante.
Válvula 2	Golpe final.
Válvula 3	Resistencia en apertura (BC).
Válvula 4	Retardo de cierre regulable entre 140° y 75° (DC).
Regulación de la fuerza	Mediante tornillo BTR.
EN 1154	4 | 8 | 5 / 3 | 1 | 1 | 3 |
EN 1634	Idóneo para puertas cortafuegos / resistentes al humo.
Apertura	180° (lado de la bisagra).
Válvula de seguridad	Incorporada.
Brazo	De corredera.
Condiciones de uso	Seguridad y comodidad de utilización entre -15° C y +40° C.
Dimensiones	302 x 74 x 51,5 mm
Peso	3,4 kg

ISEO®

CE EN1154

IS315

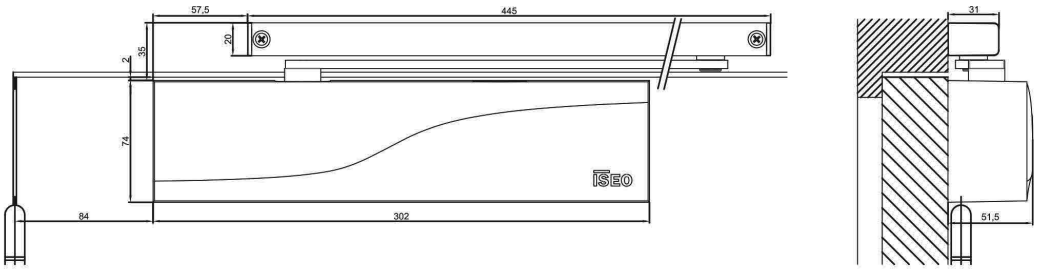

IS315

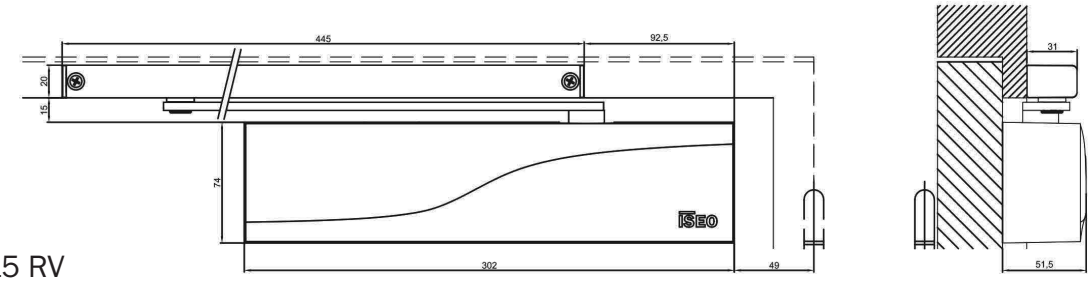

IS315 RV

Diseños técnicos disponibles en el manual de instrucciones

Campo de aplicación:

- Puertas de interior o que abran hacia el exterior.
- Para puerta de acción simple.
- Reversible, montado a la derecha o a la izquierda en la hoja o en el marco.
- Para puertas cortafuegos / resistentes al humo, que requieran el uso de un cierrapuertas.
- Para todo tipo de puertas (madera, aluminio, acero, etc.).
- Ancho de la puerta máx. 1250 mm
- Peso de la puerta máx. 120 kg.

Versiones / Accesorios:

- Colores estándar: plata, blanco y negro.
- Versión IS315 RV (plata solamente) adecuado para la instalación en el lado opuesto a las bisagras.
- Accesorios:
  - Limitador de apertura con amortiguador: CLS (común para todos los modelos con brazo de corredera de la línea Dune).
  - Dispositivo retenedor regulable: HOD (común para todos los modelos con brazo de corredera de la línea Dune).
  - Placa de montaje.

Características:

- Cubierta con el nuevo diseño ISEO que protege las válvulas de regulación.
- Fácil ajuste de la resistencia en apertura y de la velocidad de cierre en el frontal.
- Cierrapuertas con ajuste del retardo de cierre de serie, mediante una válvula especifica, para adaptarse según las necesidades del usuario. Adecuado para edificios en los que el paso de bienes o personas necesite de más tiempo.
- Cierrapuertas con freno de apertura de serie, ajustable mediante una válvula especifica, ideal para puertas que se abren hacia el exterior dado que garantiza una apertura controlada para proteger puerta y la pared frente a la acción del viento. A mayor inercia, más visible es el freno de apertura.
- Fijaciones ocultas.
- Suave apertura gracias a la tecnología de engranaje excéntrico.
- Brazo anti vandalismo.
- Ajuste del tiempo de cierre estable y constante.
- Garantía de 2 años.

ISEO®

CE EN1154

IS310

Código	Confección	Embalaje

Colores:

Gris

Blanco

Negro

TOP QUALITY
Se puede instalar en cualquier tipo de puerta, con un peso de hasta 160 kg y un ancho de hasta 1400 mm.
Velocidad de cierre regulable, golpe final, cierre silencioso, freno de apertura y cierre retardado.

IS310 BRAZO DE COMPÁS

IS310 fuerza EN 3-6 - Acabado: plata	**376100033**	1	-
IS310 fuerza EN 3-6 - Acabado: blanco RAL9016	**376100034**	1	-
IS310 fuerza EN 3-6 - Acabado: negro RAL9005	**376100035**	1	-

ESPECIFICACIONES TÉCNICAS

Fuerza	3 - 6.
Válvula 1	Velocidad de cierre termo constante.
Válvula 2	Golpe final.
Válvula 3	Resistencia en apertura (BC).
Válvula 4	Retardo de cierre regulable entre 140º y 75º (DC).
Regulación de la fuerza	Mediante tornillo BTR.
EN 1154	4 | 8 | 6 / 3 | 1 | 1 | 3 |
EN 1634	Idóneo para puertas cortafuegos / resistentes al humo.
Apertura	180º.
Válvula de seguridad	Incorporada.
Brazo	De compás.
Condiciones de uso	Seguridad y comodidad de utilización entre -15° C y +40° C.
Dimensiones	302 x 74 x 51,5 mm
Peso	2,75 kg

ISEO®

CE EN1154

IS310

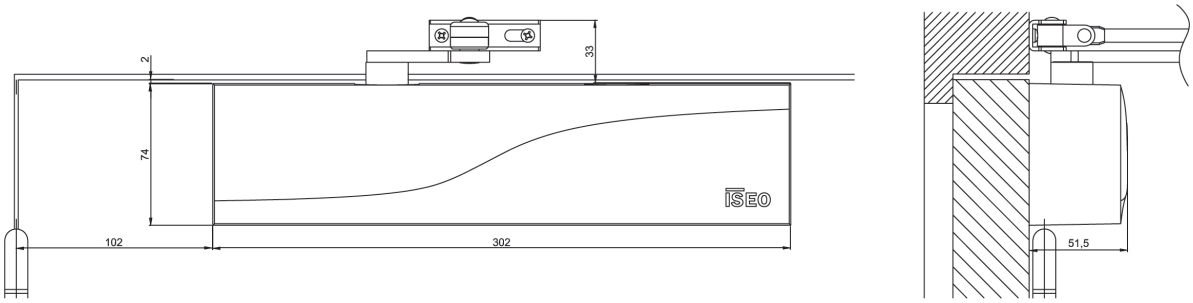

Diseños técnicos disponibles en el manual de instrucciones

Campo de aplicación:
- Puertas de interior o que abran hacia el exterior.
- Para puerta de acción simple.
- Reversible, montado a la derecha o a la izquierda en la hoja o en el marco.
- Para puertas cortafuegos / resistentes al humo, que requieran el uso de un cierrapuertas.
- Para todo tipo de puertas (madera, aluminio, acero, etc.).
- Ancho de la puerta máx. 1400 mm
- Peso de la puerta máx. 160 kg.

Versiones / Accesorios:
- Colores estándar: plata, blanco y negro.
- Accesorios:
  - Placa brazo paralelo (PAB) para su instalación opuesta a las bisagras. La fuerza cambia de 2 a 5.
  - Placa de montaje.

Características:
- Cubierta con el nuevo diseño ISEO que protege las válvulas de regulación.
- Fácil ajuste de la resistencia en apertura y de la velocidad de cierre en el frontal.
- Cierrapuertas con ajuste del retardo de cierre de serie, mediante una válvula especifica, para adaptarse según las necesidades del usuario. Adecuado para edificios en los que el paso de bienes o personas necesite de más tiempo.
- Cierrapuertas con freno de apertura de serie, ajustable mediante una válvula especifica, ideal para puertas que se abren hacia el exterior dado que garantiza una apertura controlada para proteger puerta y la pared frente a la acción del viento. A mayor inercia, más visible es el freno de apertura.
- Fijaciones ocultas.
- Suave apertura gracias a la cinemática del brazo.
- Ajuste del tiempo de cierre estable y constante.
- Garantía de 2 años.

ISEO®

CE EN1154

IS115

Código | Confección | Embalaje

Colores:

Gris

Blanco

Negro

Se puede instalar en cualquier tipo de puerta, con un peso de hasta 100 kg y un ancho de hasta 1100 mm.
Velocidad de cierre regulable, golpe final, cierre silencioso y freno de apertura.

IS115 BRAZO DE CORREDERA

IS115 fuerza EN 2-4 - acabado: plata	**375150013**	1	-
IS115 fuerza EN 2-4 - acabado: blanco RAL9016	**375150014**	1	-
IS115 fuerza EN 2-4 - acabado: negro RAL9005	**375150015**	1	-
IS115 RV fuerza EN 2-4 - acabado: plata	**375150113**	1	-

ESPECIFICACIONES TÉCNICAS

Fuerza	2 - 4.
Válvula 1	Velocidad de cierre termo constante.
Válvula 2	Golpe final.
Válvula 3	Resistencia en apertura (BC).
Válvula 4	-
Regulación de la fuerza	Mediante tornillo BTR.
EN 1154	4 | 8 | 4 / 2 | 1 | 1 | 3 |
EN 1634	Idóneo para puertas cortafuegos / resistentes al humo.
Apertura	180º (lado de la bisagra).
Válvula de seguridad	Incorporada.
Brazo	De corredera.
Condiciones de uso	Seguridad y comodidad de utilización entre -15° C y +40° C.
Dimensiones	302 x 74 x 51,5 mm
Peso	3,3 kg

ISEO®

CE EN1154

IS115

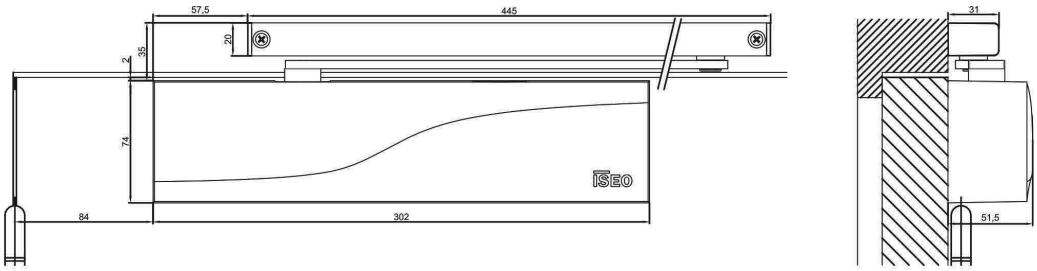

IS115

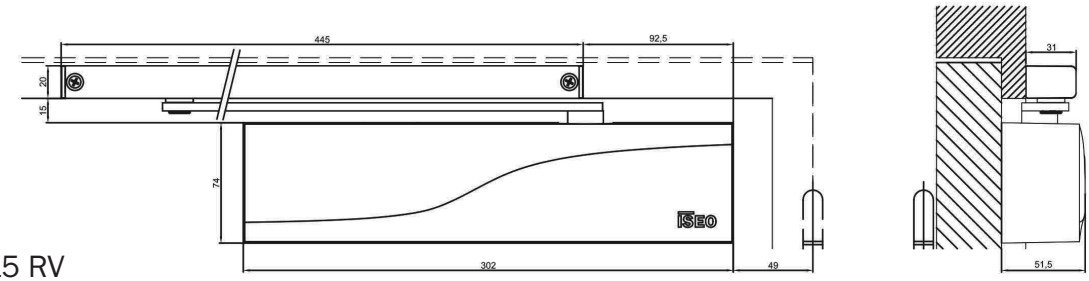

IS115 RV

Diseños técnicos disponibles en el manual de instrucciones

Campo de aplicación:

- Puertas de interior o que abran hacia el exterior.
- Para puerta de acción simple.
- Reversible, montado a la derecha o a la izquierda en la hoja o en el marco.
- Para puertas cortafuegos / resistentes al humo, que requieran el uso de un cierrapuertas.
- Para todo tipo de puertas (madera, aluminio, acero, etc.).
- Ancho de la puerta máx. 1100 mm
- Peso de la puerta máx. 100 kg.

Versiones / Accesorios:

- Colores estándar: plata, blanco y negro.
- Versión IS115 RV (plata solamente) adecuado para la instalación en el lado opuesto a las bisagras.
- Accesorios:
  - Limitador de apertura con amortiguador: CLS (común para todos los modelos con brazo de corredera de la línea Dune)
  - Dispositivo retenedor regulable: HOD (común para todos los modelos con brazo de corredera de la línea Dune).
  - Placa de montaje.

Características:

- Cubierta con el nuevo diseño ISEO que protege las válvulas de regulación.
- Fácil ajuste de la resistencia en apertura y de la velocidad de cierre en el frontal.
- Cierrapuertas con freno de apertura de serie, ajustable mediante una válvula especifica, ideal para puertas que se abren hacia el exterior dado que garantiza una apertura controlada para proteger puerta y la pared frente a la acción del viento. A mayor inercia, más visible es el freno de apertura.
- Fijaciones ocultas.
- Suave apertura gracias a la tecnología de engranaje excéntrico.
- Brazo anti vandalismo.
- Ajuste del tiempo de cierre estable y constante.
- Garantía de 2 años.

ISEO®

CE EN1154

IS110

Código | Confección | Embalaje

Colores:

Gris

Blanco

Negro

Se puede instalar en cualquier tipo de puerta, con un peso de hasta 100 kg y un ancho de hasta 1100 mm.
Velocidad de cierre regulable, golpe final, cierre silencioso y freno de apertura.

IS110 BRAZO DE COMPÁS

IS110 fuerza EN 2-4 - acabado: plata	**374100013**	1	-
IS110 fuerza EN 2-4 - acabado: blanco RAL9016	**374100014**	1	-
IS110 fuerza EN 2-4 - acabado: negro RAL9005	**374100015**	1	-

IS110 BRAZO DE COMPÁS CON RETENEDOR

IS110 fuerza EN 2-4 - acabado: plata	**374101013**	1	-
IS110 fuerza EN 2-4 - acabado: blanco RAL9016	**374101014**	1	-
IS110 fuerza EN 2-4 - acabado: negro RAL9005	**374101015**	1	-

ESPECIFICACIONES TÉCNICAS

Fuerza	2 - 4.
Válvula 1	Velocidad de cierre termo constante.
Válvula 2	Golpe final.
Válvula 3	Resistencia en apertura (BC).
Válvula 4	-
Regulación de la fuerza	Mediante tornillo BTR.
EN 1154	4 | 8 | 4 / 2 | 1 | 1 | 3 |
EN 1634	Idóneo para puertas cortafuegos / resistentes al humo.
Apertura	180º.
Válvula de seguridad	Incorporada.
Brazo	De compás.
Condiciones de uso	Seguridad y comodidad de utilización entre -15° C y +40° C.
Dimensiones	232 x 68 x 48,5 mm
Peso	1,87 kg

ISEO®

CE EN1154

IS110

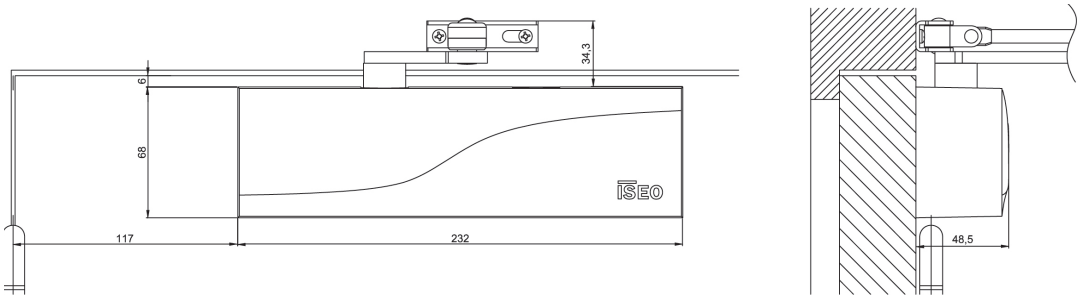

Diseños técnicos disponibles en el manual de instrucciones

Campo de aplicación:
- Puertas de interior o que abran hacia el exterior.
- Para puerta de acción simple.
- Reversible, montado a la derecha o a la izquierda en la hoja o en el marco.
- Para puertas cortafuegos / resistentes al humo, que requieran el uso de un cierrapuertas.
- Para todo tipo de puertas (madera, aluminio, acero, etc.).
- Ancho de la puerta máx. 1100 mm
- Peso de la puerta máx. 100 kg.

Versiones / Accesorios*:*
- Colores estándar: plata, blanco y negro.
- Versión con brazo a compás y dispositivo de retención.
- Accesorios:
  - Placa brazo paralelo (PAB) para su instalación opuesta a las bisagras. La fuerza cambia de 1 a 3.
  - Placa de montaje.

Características:
- Cubierta con el nuevo diseño ISEO que protege las válvulas de regulación.
- Fácil ajuste de la resistencia en apertura y de la velocidad de cierre en el frontal.
- Cierrapuertas con freno de apertura de serie, ajustable mediante una válvula especifica, ideal para puertas que se abren hacia el exterior dado que garantiza una apertura controlada para proteger puerta y la pared frente a la acción del viento. A mayor inercia, más visible es el freno de apertura.
- Fijaciones ocultas.
- Suave apertura gracias a la cinemática del brazo.
- Ajuste del tiempo de cierre estable y constante.
- Garantía de 2 años.

ISEO®

CE EN1154

IS65

Código | Confección | Embalaje

Colores:

Gris

Blanco

Negro

Se puede instalar en cualquier tipo de puerta, con un peso de hasta 80 kg y un ancho de hasta 950 mm.
Velocidad de cierre regulable, golpe final o cierre silencioso.

IS65 BRAZO DE CORREDERA

IS65 fuerza EN 3 - acabado: plata	**373150003**	1	-
IS65 fuerza EN 3 - acabado: blanco RAL9016	**373150004**	1	-
IS65 fuerza EN 3 - acabado: negro RAL9005	**373150005**	1	-

ESPECIFICACIONES TÉCNICAS

Fuerza	3.
Válvula 1	Velocidad de cierre termo constante.
Válvula 2	Golpe final.
Válvula 3	-
Válvula 4	-
Regulación de la fuerza	-
EN 1154	4 | 8 | 3 | 1 | 1 | 2 |
EN 1634	Idóneo para puertas cortafuegos / resistentes al humo.
Apertura	180° (lado de la bisagra).
Válvula de seguridad	Incorporada.
Brazo	De corredera.
Condiciones de uso	Seguridad y comodidad de utilización entre -15° C y +40° C.
Dimensiones	232 x 68 x 48,5 mm
Peso	2,07 kg

ISEO®

CE EN1154

IS65

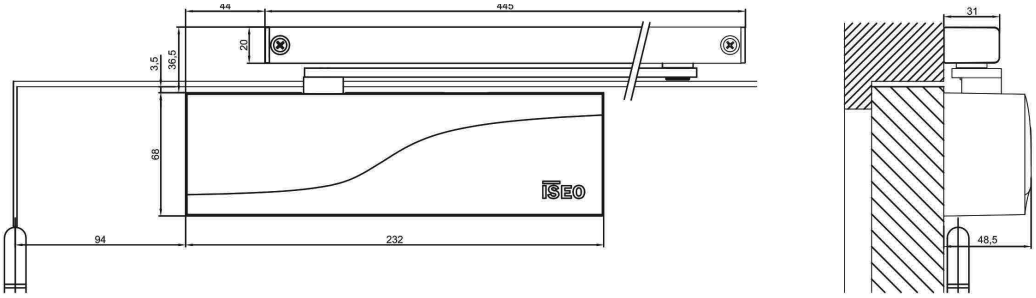

Diseños técnicos disponibles en el manual de instrucciones

Campo de aplicación:

- Puertas de interior o que abran hacia el exterior.
- Para puerta de acción simple.
- Reversible, montado a la derecha o a la izquierda en la hoja o en el marco.
- Para puertas cortafuegos / resistentes al humo, que requieran el uso de un cierrapuertas.
- Para todo tipo de puertas (madera, aluminio, acero, etc.).
- Ancho de la puerta máx. 950 mm
- Peso de la puerta máx. 80 kg.

Versiones / Accesorios:

- Colores estándar: plata, blanco y negro.
- Accesorios:
  - Limitador de apertura con amortiguador: CLS (común para todos los modelos con brazo de corredera de la línea Dune)
  - Dispositivo retenedor regulable: HOD (común para todos los modelos con brazo de corredera de la línea Dune).
  - Placa de montaje.

Características:

- Cubierta con el nuevo diseño ISEO que protege las válvulas de regulación.
- Fácil ajuste de la resistencia en apertura y de la velocidad de cierre en el frontal.
- Fijaciones ocultas.
- Suave apertura gracias a la cinemática del brazo.
- Ajuste del tiempo de cierre estable y constante.
- Garantía de 2 años.

ISEO®

EN1154

IS60

Código	Confección	Embalaje

Colores:

Gris

Blanco

Negro

Se puede instalar en cualquier tipo de puerta, con un peso de hasta 100 kg y un ancho de hasta 1100 mm.
Velocidad de cierre regulable, golpe final, cierre silencioso.

IS60 BRAZO DE COMPÁS

IS60 fuerza EN 2/3/4 - acabado: plata	**372100003**	1	-
IS60 fuerza EN 2/3/4 - acabado: blanco RAL9016	**372100004**	1	-
IS60 fuerza EN 2/3/4 - acabado: negro RAL9005	**372100005**	1	-

IS60 BRAZO DE COMPÁS CON RETENEDOR

IS60 fuerza EN 2/3/4 - acabado: plata	**372101003**	1	-
IS60 fuerza EN 2/3/4 - acabado: blanco RAL9016	**372101004**	1	-
IS60 fuerza EN 2/3/4 - acabado: negro RAL9005	**372101005**	1	-

ESPECIFICACIONES TÉCNICAS

Fuerza	2 - 3 - 4.
Válvula 1	Velocidad de cierre termo constante.
Válvula 2	Golpe final.
Válvula 3	-
Válvula 4	-
Regulación de la fuerza	Por posicionamiento.
EN 1154	3 | 8 | 4 / 3 | 1 | 1 | 2 |
EN 1634	Idóneo para puertas cortafuegos / resistentes al humo.
Apertura	180º (solo fuerza 2 y 3)
Válvula de seguridad	-
Brazo	De compás.
Condiciones de uso	Seguridad y comodidad de utilización entre -15° C y +40° C.
Dimensiones	228 x 69 x 51 mm
Peso	1,55 kg

ISEO®

CE EN1154

IS60

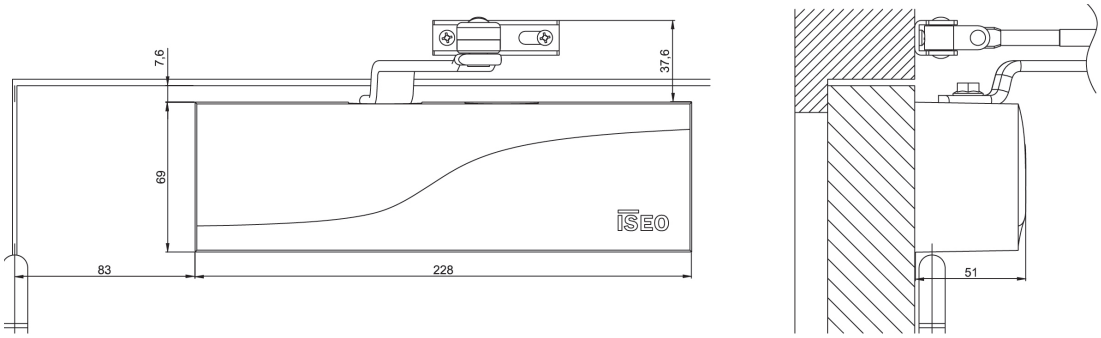

Diseños técnicos disponibles en el manual de instrucciones

Campo de aplicación:
- Puertas de interior.
- Para puerta de acción simple.
- Reversible, montado a la derecha o a la izquierda en la hoja o en el marco.
- Para puertas cortafuegos / resistentes al humo, que requieran el uso de un cierrapuertas.
- Para todo tipo de puertas (madera, aluminio, acero, etc.).
- Ancho de la puerta máx. 1100 mm.
- Peso de la puerta máx. 100 kg.

Versiones / Accesorios:
- Colores estándar: plata, blanco y negro.
- Versiones con brazo de compás y dispositivo de retención.
- Accesorios:
  - Placa de montaje.

Características:
- Cubierta con el nuevo diseño ISEO que protege las válvulas de regulación.
- Fijaciones ocultas.
- Suave apertura gracias a la cinemática del brazo.
- Ajuste del tiempo de cierre estable y constante.
- Garantía de 2 años.

ISEO®

c UL us LISTED 669G

IS20

Código | Confección | Embalaje

Colores:

Gris

Blanco

Negro

Se puede instalar en cualquier tipo de puerta, con un peso de hasta 80 kg y un ancho de hasta 950 mm.
Velocidad de cierre regulable, golpe final, cierre silencioso.

IS20 BRAZO DE COMPÁS

IS20 fuerza EN 2/3 - acabado: plata	**371100003**	1	-
IS20 fuerza EN 2/3 - acabado: blanco RAL9016	**371100004**	1	-
IS20 fuerza EN 2/3 - acabado: negro RAL9005	**371100005**	1	-

IS20 BRAZO DE COMPÁS CON RETENEDOR

IS20 fuerza EN 2/3 - acabado: plata	**371101003**	1	-
IS20 fuerza EN 2/3 - acabado: blanco RAL9016	**371101004**	1	-
IS20 fuerza EN 2/3 - acabado: negro RAL9005	**371101005**	1	-

ESPECIFICACIONES TÉCNICAS

Fuerza	2 / 3.
Válvula 1	Velocidad de cierre termo constante.
Válvula 2	Golpe final.
Válvula 3	-
Válvula 4	-
Regulación de la fuerza	Por posicionamiento.
Cumplimiento Lista UL	Idóneo para puertas cortafuegos / resistentes al humo.
Apertura	180º.
Válvula de seguridad	-
Brazo	De compás.
Condiciones de uso	Seguridad y comodidad de utilización entre -15° C y +40° C.
Dimensiones	205 x 63 x 46 mm
Peso	1,33 kg.

ISEO®

c UL us LISTED 669G

IS20

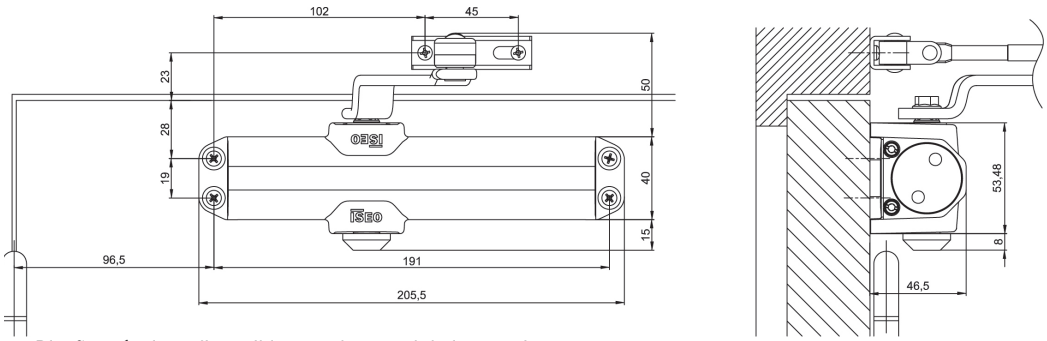

Diseños técnicos disponibles en el manual de instrucciones

Campo de aplicación:
- Puertas de interior.
- Para puerta de acción simple.
- Reversible, montado a la derecha o a la izquierda en la hoja o en el marco.
- Para puertas cortafuegos / resistentes al humo, que requieran el uso de un cierrapuertas.
- Para todo tipo de puertas (madera, aluminio, acero, etc.).
- Ancho de la puerta máx. 950 mm
- Peso de la puerta máx. 80 kg.

Versiones / Accesorios:
- Colores estándar: plata, blanco y negro.
- Versiones con brazo de compás y dispositivo de retención.

Características:
- Suave apertura gracias a la cinemática del brazo.
- Ajuste del tiempo de cierre estable y constante.
- Garantía de 2 años.

ISEO®

Accesorios

	Código	Confección	Embalaje
Accesorios para el brazo de corredera			
Limitador de apertura con amortiguación: CLS	**370032000**	1	-
Dispositivo retenedor regulable: HOD	**370031000**	1	-
Accesorios para el brazo de compás			
Placa para el brazo paralelo (PAB) para el IS310 y IS110 Acabado: plata	**370020003**	1	-
Placa para el brazo paralelo (PAB) para el IS310 y IS110 Acabado: blanco	**370020004**	1	-
Placa para el brazo paralelo (PAB) para el IS310 y IS110 Acabado: negro	**370020005**	1	-
Placa de montaje			
Placa de fijación para el IS315-IS310-IS115 Acabado: plata	**376010003**	1	-
Placa de fijación para el IS110-IS65 Acabado: plata	**374010003**	1	-
Placa de fijación para el IS60 Acabado: plata	**372010003**	1	-

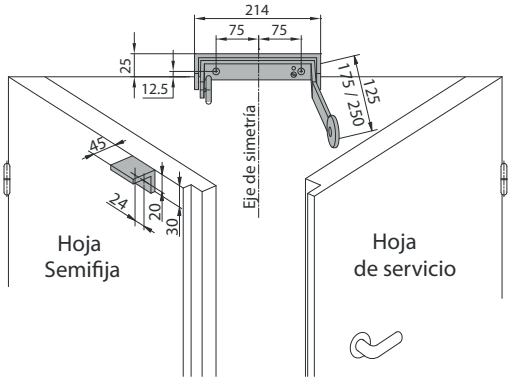

Selector de cierre para puerta cortafuego de dos hojas, permitiendo que la hoja de servicio se cierre automáticamente después de hoja secundaria.
Tipo en U, con dos ruedas para garantizar una selección sistemática de las puertas sin dañar la puerta o la contra placa.
Acabado níquel.
Compatible con cierrapuertas fuerza 3 ó 4
La apertura no influye en el ángulo de apertura.
Homologado según normaEN 1158: 1997 / A1: 2003.
Instalación en el lado de la bisagra
Fabricado en Francia

Para brazo 175 mm.	**387807**	1	-

ULTIMATE ACCESS TECHNOLOGIES

Iseo Serrature s.p.a.
Via San Girolamo, 13
25055 Pisogne BS, Italy
Tel. +39 0364 8821
Fax +39 0364 882263
iseo@iseo.com

Cerraduras Iseo Ibérica, S. L.
Las Marineras, 2
28864 Ajalvir
Madrid, España
iseo.iberica@iseo.com

iseo.com

Print 2023.06. Documento no contractual. Sujeto a cambios, imágenes a modo ilustrativo.
Condiciones generales de venta disponibles en la sección descargas de la web www.iseo.com