R ME
PATENTED

Mobile Element

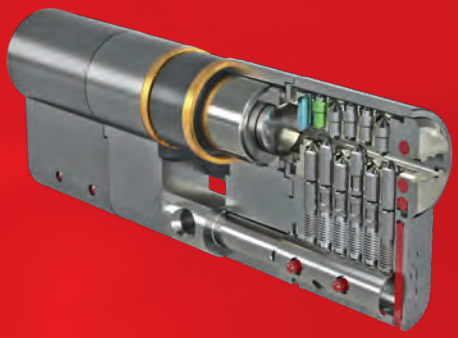

ISEO®
ULTIMATE ACCESS TECHNOLOGIES

ULTIMATE ACCESS TECHNOLOGIES TO UNLOCK YOUR FREEDOM TO MOVE.

R ME
PATENTED

MOBILE ELEMENT

ISEO ha diseñado y patentado el innovador sistema R ME, que combina funcionalidad y diseño con los más altos estándares de seguridad.

Certificación SKG 3 estrellas

DIN EN 1303:2015-08 |1|**6**|0|B|0|C|**6**|**D**|

Multiperfil

Patentado hasta el 2038

ELEMENTO MÓVIL

El elemento móvil está constituido por dos placas fijadas a un muelle, una para cada lado de la llave, que suben y bajan, volviendo a su posición después de cada movimiento.

LLAVE

Características

La llave reversible multiperfil presenta un innovador elemento móvil, que asegura una ventaja adicional en términos de seguridad.

CILINDRO

Características

Gracias al cifrado de tres filas, el cilindro R ME garantiza una capacidad de combinatoria muy alta, ideal para sistemas amaestrados multinivel.

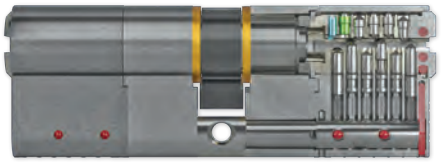

ELEMENTO MÓVIL

La protección con perfil reservado previene las duplicaciones no autorizadas y permite controlar quién está en posesión de las llaves, lo que hace que el cilindro sea especialmente adecuado para centros de servicio y puertas acorazadas.

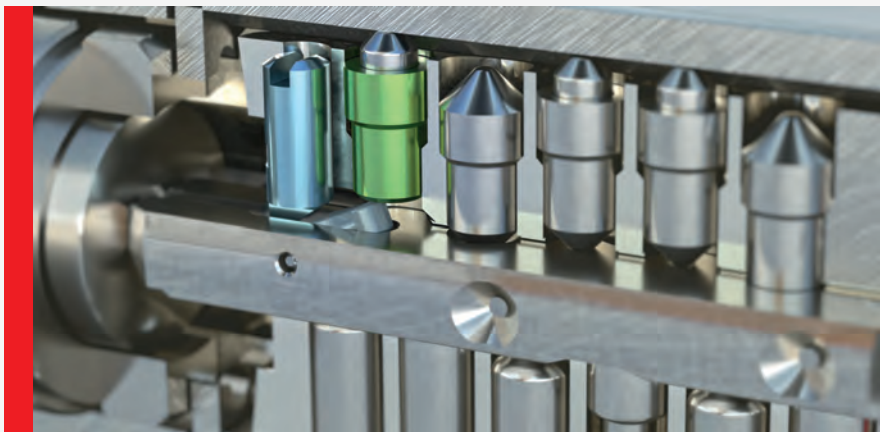

La llave dispone de un cuello de 18 mm el caso de la versión con capuchón antideslizante y ergonómico y con un cuello de 20 mm el caso de la versión con medallón moldeado.

Versión capuchón

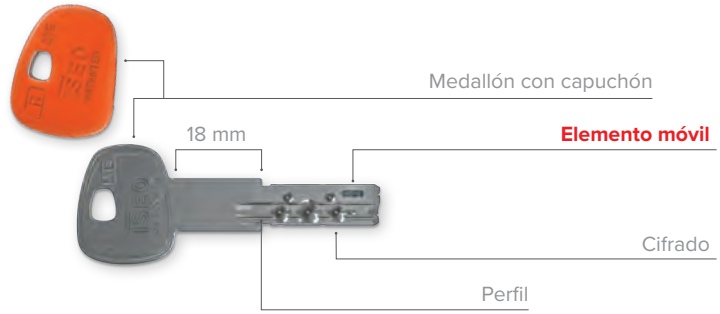

Versión moldeada

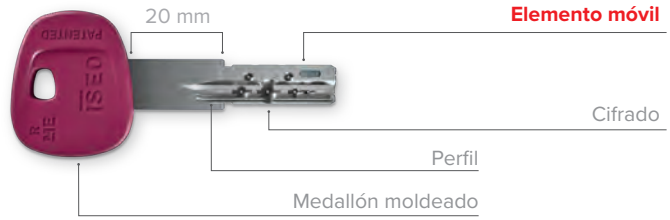

El Cilindro R ME patentado presenta una construcción modular o compacta, adaptándose así a todas las puertas de seguridad.

Versión modular

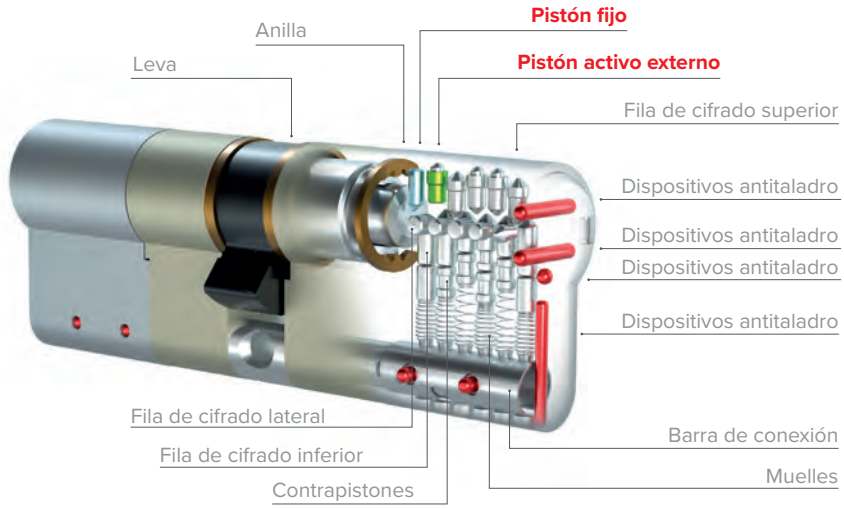

Versión compacta

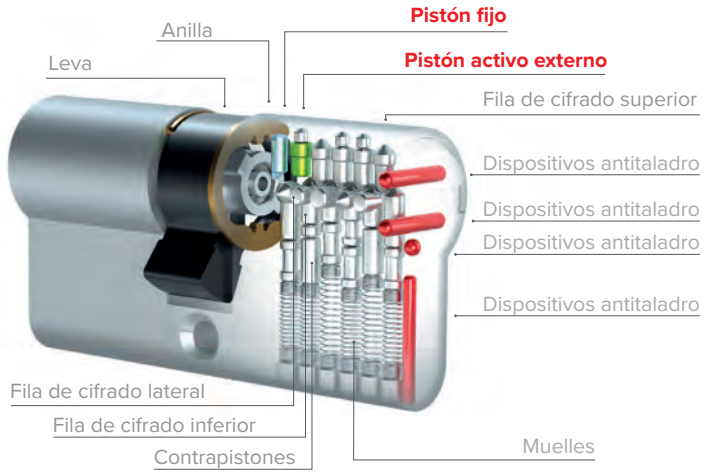

ULTIMATE ACCESS TECHNOLOGIES

Iseo Serrature s.p.a.
Via San Girolamo, 13
25055 Pisogne BS, Italy
Tel. +39 0364 8821
iseo@iseo.com

iseo.com

001087.ES - 11/2022. Documento no contractual. Con reserva de modificación. Imágenes con fines ilustrativos.